TIP travel

Milujeme léto 2020

tiptravel.cz

Léto - slunce – moře – skvělé jídlo – to je odpočinek podle představ snad každého z nás...

A u mě se počítá také "dobrá vlna".

vítejte přátelé!

Odpočívat je třeba a kde se odpočívá lépe, než na dovolené! Vezměte si příklad z Italů nebo Řeků. Fenomén siesty je pro jejich kulturu důležitý a protože v naší zemi tento pravidelný odpolední odpočinek chybí, dopřejte si alespoň jednou za rok kvalitní ultra all inclusive dovolenou se vším tím lenošením, výborným jídlem, osvěžujícími nápoji, kvalitními hotelovými službami, prostornými bazény, dětskými hřišti, lehátky přímo na pláži, s asistencí zkušených delegátů a animátorů ...

U nás jste na správném místě.

Už 7. sezónu pro vás připravujeme nabídku letních zájezdů, která je výběrem z toho nejlepšího, nejvýhodnějšího a nejkrásnějšího, co Středomoří a blízké země nabízejí. Našim každoročním cílem je najít pro vás, naše klienty, ideální poměr kvalitního ubytování, nadstandardních hotelových služeb, ve spojení s výbornou polohou resortů přímo u pláže, a to vše za atraktivních cenových podmínek, které jsou ještě lákavější právě ve first minute období.

Investujte čas do výběru dovolené právě teď, neváhejte nás kontaktovat, s výběrem vám rádi pomůžeme. A kdo si pospíší, může využít speciální TOP first minute slevu až 25% a fantastickou akci "2 děti zdarma" ve vybraných oblíbených hotelech a další skvělé výhody.

Navíc máme v nabídce i tuto sezónu mnohé zajímavé novinky a také nechybí ani oblíbené exkluzivní 5-hvězdičkové resorty v Turecku a na Severním Kypru. Pokud jste ještě nebyli v Maroku, léto 2020 je na to jako stvořené. Horká novinka je zárukou skvělé dovolené spojené s možností návštěvy jedinečných míst. Všechny milovníky Řecka potěšíme novinkou na řecké pevnině v oblastech Chalkidiki, Olympské riviéry a Kavaly. Čekají na vás výjimečné resorty s nádhernými plážemi. Naši nabídku jsme "osvěžili" i na Jaderském pobřeží a to na italské i chorvatské straně a nechybí ani slunečné Bulharsko, oblíbená Sardinie či blízké řecké ostrovy Zakynthos a Korfu.

Těšíme se na vaše zážitky, krásnou dovolenou!

Mgr. Juraj Vitko
ředitel TIP travel

sun & fun klub

Ve vybraných hotelech

označených tímto piktogramem poskytujeme během letních prázdninových měsíců služby klubové dovolené.

V klubech se budete bavit

s našimi animátory.

Kluby jsou zárukou

neopakovatelných prázdninových chvil, radosti z pohybu, zábavy pro malé i velké

V rámci klubů se pořádají

denní i večerní programy - soutěže, hry, zábavné i sportovní aktivity.

Rodiče zajisté ocení

i chvíle, které bude jejich dítě trávit ve společnosti našich výborných animátorů.

Kromě aktivit pro děti

v rámci klubů animátoři organizují i sportovní aktivity pro dospělé. Přijďte si zahrát tenis nebo plážový volejbal stylově k moři!

klubová dovolená

SARDINIE
Palmasera Village 4⊛+, UAI

Marmorata Village 4⊛, UAI

BULHARSKO
Royal Park 5⊛, UAI

Atrium Beach 4⊛+, UAI

Tishina 3⊛+, AI

KYPR
Acapulco Beach 5⊛+, AI

Acapulco Family Bungalow Resort 5⊛+, AI

Salamis Bay Conti 5⊛+, UAI

ZAKYNTHOS
Palazzo di Zante 4⊛, AI

Zante Imperial Beach 4⊛, AI

Zante Royal Resort 4⊛, AI

OLYMPSKÁ RIVIÉRA / KAVALA
Bomo Olympus Grand Resort 5⊛, UAI

Bomo Tosca Beach 4⊛+, UAI

KORFU
Labranda Sandy Beach Resort 5⊛, UAI

Corfu Senses 3⊛+, AI light

CHORVATSKO
Duga Uvala 3⊛, plná penze

Kačjak 2⊛+, PP

Medena 4⊛, AI

Apartmány Medena 4⊛, PP

MAROKO
Lixus Beach Resort 4⊛+, AI

vysvětlení zkratek

PP – Polpenze
AI – All Inclusive
AI light – All Inclusive LIGHT
UAI – ULTRA All Inclusive

jen do 31. 12. 2019

20 % pro věrné klienty a pro prvních 2020 nových klientů

+5 % na letecké pobytové zájezdy do vybraných hotelů

TOP first minute

slevy a akce

25%

+ 2 děti jen po 7 990 Kč

K TOP first minute slevám využijte speciální akci - ubytování, stravování a služby ALL INCLUSIVE

až pro 2 děti ZDARMA!

Děti platí pouze TOP first minute cenu letenky 7 990 Kč, 8 990 Kč, resp. 9 990 Kč.

jen do 31.1.2020

15 % pro věrné klienty a pro dalších 2020 nových klientů

+5 % na letecké pobytové zájezdy do vybraných hotelů

20 %

+ 2 děti jen po 8 990 Kč

jen do 29.2.2020

10 % pro všechny klienty

+5 % na letecké pobytové zájezdy do vybraných hotelů

15 %

+ 2 děti jen po 9 990 Kč

jen do 31.3.2020

8 % pro všechny klienty

+5 % na letecké pobytové zájezdy do vybraných hotelů

13 %

V prodejní akci „až 2 děti ZDARMA“ nabízíme ve vybraných hotelech až pro 2 děti do 15 let na přistýlkách ubytování, stravování a služby all inclusive zdarma. Děti zdarma platí pouze speciální akční TOP FIRST MINUTE cenu letenky 7 990 Kč, resp. 8 990 Kč, resp. 9 990 Kč a jiné příplatky.

...a další skvělé výhody!

Jako sníženou zálohu při koupi leteckého zájezdu stačí uhradit za osobu »

jen 5 000 Kč

Akce platí jen do 31.1.2020

Jako sníženou zálohu při koupi zájezdu autobusem nebo vlastní dopravou stačí uhradit za osobu »

jen 2 500 Kč

Akce platí jen do 31.1.2020

Po zaplacení snížené zálohy je objednavatel povinen uhradit další zálohu do výše poloviny z celkové ceny zájezdu nejpozději do 31. 3. 2020.

UPOZORNĚNÍ » podmínky uplatňování slev jsou uvedeny ve Všeobecných smluvních podmínkách, str. 180, odst. II.

Pro klienty, kteří si zájezd zakoupí nejpozději do 29.2.2020 **nabízíme bezplatnou výměnu zájezdu** (výměna ubytovacího zařízení nebo termínu v rámci původně zakoupené destinace) do 31.3.2020 s původní TOP FIRST MINUTE slevou!

Bezplatná výměna zájezdu za jinou destinaci je možná s aktuálními TOP FIRST MINUTE slevami a akcemi.

all inclusive

All inclusive se stal hitem dovolených za poslední léta. Proto i většina hotelů, které jsme zařadili do naší nabídky, poskytuje takové služby. Zpříjemní vám pobyt a zároveň šetří rozpočet. Buďte trendy, dopřejte si dovolenou

ól inkluzív!

Stravování formou all inclusive

zahrnuje plnou penzi - snídaně, obědy, večeře formou švédských (bufetových) stolů, místní nealkoholické a alkoholické nápoje během dne, případně občerstvení.

Ultra all inclusive

může obsahovat i další služby navíc, jako například brzké a pozdní snídaně, lehké studené a teplé občerstvení, kávu, čaj, sušenky, zmrzlinu, importované alkoholické nápoje, tématické večeře, láhev vína na pokoji, osušky, slunečníky a lehátka u bazénů a na pláži, animační programy, dětský miniklub, různé sportovní a zábavné aktivity.

Časový harmonogram

poskytování služeb (ultra) all inclusive určuje hotel, avšak konkrétní informace o službách zahrnutých v (ultra) all inclusive najdete vždy u popisu hotelu.

náš tip

SARDÍNIE

Palmasera Village 4
UAI, SUN&FUN klub,
dítě zdarma
TOP first minute až -25%

Marmorata Village 4
UAI, SUN&FUN klub,
dítě zdarma
TOP first minute až -25%

ITÁLIE - JADERSKÉ POBŘEŽÍ

Splendor 3
AI, novinka
2 děti zdarma

CHORVATSKO

Duga Uvala 3
plná penze, SUN&FUN klub,
2 děti zdarma

Medena 4
AI, SUN&FUN klub,
2 děti zdarma

Donat 3
AI, hotelové animace,
2 děti zdarma

KYPR

Salamis Bay Conti 5
UAI, SUN&FUN klub,
dítě zdarma
TOP first minute až -25%

Acapulco Family Bungalow Resort 5
AI, SUN&FUN klub,
2 děti zdarma
TOP first minute až -25%

BULHARSKO

Royal Park 5
UAI, SUN&FUN klub,
2 děti zdarma
TOP first minute až -25%

Imperial Palace 5
AI, 2 děti zdarma
TOP first minute až -25%

Tishina 3
AI, SUN&FUN klub
TOP first minute až -25%

CHALKIDIKI / OLYMPSKÁ RIVIÉRA/ KAVALA

Aristoteles Beach 4
AI, 2 děti zdarma
TOP first minute až -25%

Bomo Olympus Grand Resort 5
UAI, SUN&FUN klub,
2 děti zdarma,
TOP first minute až -25%

Bomo Tosca Beach 4
UAI, SUN&FUN klub,
2 děti zdarma

PELOPONÉZ

King Saron 4
UAI, 2 děti zdarma
TOP first minute až -25%

KORFU

Corfu Senses 3
AI light, SUN&FUN klub,
dítě zdarma
TOP first minute až -25%

ZAKYNTHOS

Zante Imperial Beach 4
AI, SUN&FUN klub,
2 děti zdarma
TOP first minute až -25%

MAROKO

Lixus Beach Resort 4
AI, SUN&FUN klub,
2 děti zdarma
TOP first minute až -25%

TURECKO

Serra Park 4
AI, 2 děti zdarma
TOP first minute až -25%

Port River Hotel & Spa 5
UAI, 2 děti zdarma
TOP first minute až -25%

Kaila Beach 5
UAI, 2 děti zdarma
TOP first minute až -25%

K House 4
AI, 2 děti zdarma
TOP first minute až -25%

vysvětlení zkratek
AI – All Inclusive
AI light – All Inclusive LIGHT
UAI – ULTRA All Inclusive

TIP travel
Praha
Brno
Bratislava
JADERSKÉ POBŘEŽÍ
62
CHORVATSKO
8
BULHARSKO
42
SARDINIE
72
ŘECKO
80
KORFU
92
PELOPONÉS
88
ZAKYNTHOS
98
TURECKO
110
KYPR
102
MAROKO
138
poznejte náš svět
2020

náš fototip

CHORVATSKO

ISTRIE

Rabac | Duga Uvala | Umag

KVARNER

Crikvenica | Selce
Krk | Njivice | Malinska | Punat
Novi Vinodolski

Vrbnik

Lodní výlet na ostrov Krk

Když nazveme jaderské pobřeží turistickým rájem na zemi, vůbec to není přehnané tvrzení. Chorvatsko je země tisícileté historie a kultury, jejíž břehy jsou omývány průzračnými vodami Jadranu. Najdete zde ideální přírodní podmínky reprezentované čistým mořem a nenarušenou přírodou, se stopami lidské civilizace dávné doby. Velkou předností Chorvatska je jeho dlouhé pobřeží se stovkami zálivů a odlehlých pláží s majestátními horami v pozadí.

Rozloha 56.542 km²
Populace 4.500.000
Hlavní město Záhreb
Měna chorvatská kuna

Průměrné teploty

	V.	VI.	VII.	VIII.	IX.	X.
Vzduch	24°	28°	32°	32°	29°	25°
Moře	20°	23°	25°	25°	23°	20

Istrie je největším poloostrovem, s velmi členitým pobřežím v severním Jadranu, kde návštěvníky čekají dobře vybudovaná turistická střediska, skrytá v bohaté zeleni stromů. Patří k nejpůvabnějším oblastem Chorvatska s jedinečnou kulturou. Je známá nejen nádherným členitým pobřežím, ale i vnitrozemím se zelenými kopci, jezery a úrodnými nížinami. Malebné vnitrozemí je navštěvováno turisty méně, avšak hornatá krajina, léčivé prameny, vinné stezky a středověká města z něj dělají jednu z nejzajímavějších oblastí Chorvatska. Zříceniny římských staveb, staré benátské přístavy, pláže, lesy, vinice a rázovitá městečka dodají vaší dovolené ten pravý nádech. K velké popularitě istrijských letovisek přispívají bohaté rekreační aktivity, od koupání, opalování až po náročnější sportovní aktivity. Pláže obklopené zelenými borovicovými lesy jsou skvěle připraveny a čekají na váš příjezd. Oblast Kvarneru se svou turistickou, ale především lázeňskou tradicí, patří k nejpřednějším turistickým oblastem Chorvatska. Patří sem nádherné ostrovy středomoří (Krk, Cres, Rab) a také perla Kvarnerského pobřeží - Crikvenická riviéra.

Pržene ribice

Polévka z „mořských plodů“

Duga Uvala

Klidné letovisko Duga Uvala leží na jihovýchodní straně Istrijského poloostrova, 3 km od vesničky Krnica a 17 km od střediska Medulin. Je poměrně neznámé a turisty láká zejména svou nedotčenou přírodou a podmínkami vhodnými pro vodní sporty. Jen několik kilometrů dál se nachází známé historické město Pula, které proslavil římský amfiteátr postavený v 1. století n. l. Město je protkáno množstvím malých i větších kamenných uliček, ve kterých si našly své jedinečné místo chrámy a historické památky.

Krk - Njivice, Malinska, Punat

Insula Aurea nebo „Zlatý ostrov“ je jméno, které ostrov Krk dostal ještě v dávných dobách. Nachází se v Kvarnerském zálivu a je největším ostrovem Jadranu. Jako jeden z mála chorvatských ostrovů je spojen s pevninou mostem. Rozmanitost reliéfu a příznivé klimatické podmínky přispěly k rozmanitosti zdejší flóry. Rostou zde stovky rostlinných druhů. V centrální a západní části ostrova převažují lesy. Zejména ty borovicové, čehož důkazem jsou i městečka Njivice, Malinska a Punat, které jsou vskutku malebnými letovisky s nádhernými plážemi, výjimečně modrým mořem a zátiším borovicových stromů. Dovolenou na ostrově Krk rozhodně nebudete zklamáni.

Umag

Oblíbené letovisko je díky své poloze na severozápadě Chorvatska považováno za vstupní bránu do Istrie. Staré město s dlážděnými úzkými uličkami a pobřeží lemované půvabnými zálivy přitahují pozornost mnoha návštěvníků Istrie. Kromě výjimečně krásných pláží je Umag proslulý i přístavem a světoznámým tenisovým centrem, v němž se každoročně odehrává uznávaný turnaj Croatia Open. Je také městem zábavy, vyhledávaných restauraci a výjimečné architektury, která mu dodává neopakovatelný šarm.

Crikvenica a Selce

V naší nabídce se již stabilně opakuje oblíbená Crikvenica, která je srdcem Kvarneru. Toto malé město v severní části Kvarnerského zálivu, asi 40km jižně od Rijeky, patří k nejvýznamnějším střediskům cestovního ruchu na pobřeží Jaderského moře. Typické pro toto středisko jsou dlouhé oblázkové pláže a příjemné klimatické podnebí. Necelé 3 km od Crikvenice je vzdáleno středisko Selce. Spojuje je promenáda, po které se můžete nechat odvézt turistickým vláčkem, jenž zde jezdí několikrát denně během letní sezóny.

Novi Vinodolski

Novi, jak mu zkráceně říkají domácí, leží jen 9 km od Crikvenice, naproti ostrovu Krk. Je to atraktivní a oblíbené turistické město v regionu Kvarner. Město a jeho okolí vlastní mnoho cenných kulturních památek a přírodních krás. Duší střediska Novi Vinodolski jsou pozůstatky kulturního dědictví: Frankopanský zámeček s věží, katedrála a kostelík. Rovněž zde můžete najít mnoho forem zábavního či sportovního vyžití a vedle příjemné živé hudby si vychutnat dobré jídlo a domácí víno.

Rabac

Rozvoj cestovního ruchu v tomto přímořském městečku započal již v 19. století, kdy zde byl postaven první hotel. V současnosti je Rabac znám zejména díky čistému moři a překrásným plážím s vysokým standardem služeb, za které si vysloužilo město ekologické ocenění Modrá vlajka. Městečku samozřejmě dominuje typická letní promenáda, kde se mísí různé vůně, chutě a barvy letní dovolené. Restaurace s istrijskými pochoutkami, kavárny a cukrárny s letními terasami, které vás budou lákat k posezení a vychutnání si volných chvil, to vše neodmyslitelně patří k Rabacu.

Hedera ❁❁❁❁ hotel

oficiální hodnocení: ****
webstránka: **www.maslinica-rabac.com**

Mimosa - Lido Palace ❁❁❁❁ hotel

oficiální hodnocení: ****
webstránka: **www.maslinica-rabac.com**

Naše mínění: na úpatí zelených svahů, mezi olivovými a cypřišovými háji, v překrásném zálivu Maslinica, na vás čekají hotely Hedera a Mimosa - Lido Palace. Na pláži si zaručeně vychutnáte vytoužené chvíle oddechu, zatímco se vaše ratolesti zabaví v miniklubu a poznají nové prázdninové kamarády. Pláž a promenáda žijí veselým denním i nočním životem, a tak o zábavu nebude nouze. Po chutné večeři vám určitě padne vhod procházka po promenádě, která vás přivede do centra Rabacu. Určitě nevynechejte výlet do nedalekého Labinu - městské památkové rezervace.

pokoj Hedera

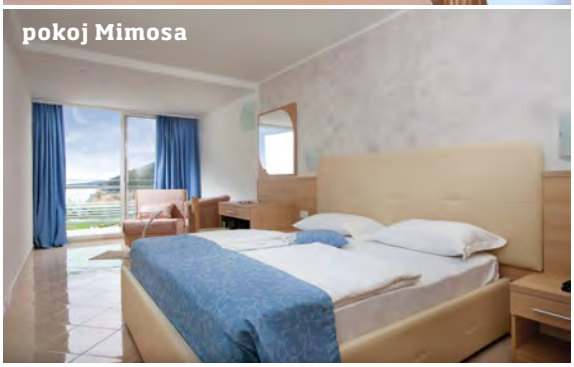

pokoj Mimosa

Poloha: hotelový komplex (hotely Mimosa - Lido Palace, Hedera, Narcis) v úchvatném zeleném zálivu Maslinica obklopeném olivovníky, cypřišovými a dubovými háji • hotel Mimosa - Lido Palace 50 m od pláže • hotel Hedera 80 m od pláže • jen 300 m od samotného centra Rabacu, který žije bohatým denním i nočním životem, s množstvím obchůdků, barů a restaurací • přes letovisko jezdí prázdninový vláček • 2 km od starobylého městečka Labin s malebnými uličkami a renesanční a barokní architekturou

Ubytování: nabízíme vám 2-lůžkové pokoje s možností 1, resp. 2 přistýlek a orientací na park (bez balkonu) v hotelu Hedera • 2-lůžkové superior pokoje s možností 1, resp. 2 přistýlek s balkonem a orientací na moře v hotelu Hedera • 2-lůžkové superior pokoje s možností 1, resp. 2 přistýlek s balkonem a orientací na moře v hotelu Mimosa - Lido Palace (za příplatek) • vybavení společné pro všechny typy pokojů: klimatizace • telefon • sat TV • vlastní příslušenství (koupelna se sprchou nebo vanou a WC) • fén • trezor (zdarma) • lednička

Vybavení hotelů: centrální recepce v hotelu Mimosa • každý z hotelů má svou vlastní recepci • směnárna • výtah • klimatizovaná restaurace a aperitiv bar v každém hotelu • dva vnitřní bazény s mořskou i sladkou vodou (uzavřené během měsíců červenec, srpen) • dva venkovní bazény (jeden z nich

Více fotografií naleznete na našem webu
tiptravel.cz

s hydromasáží) • letní terasa s grill barem • lehátka u bazénu a grill baru (zdarma) • dětský bazén • tobogán na pláži (za poplatek) • prodejna suvenýrů • taneční terasa • atraktivní hudební večery v hotelu Hedera a restauraci Conca d´Oro • wifi ve veřejných prostorách (zdarma) • kadeřnictví • v blízkosti supermarket • parkoviště před hotely (zdarma)

Stravování: polopenze – snídaně a večeře formou švédských stolů • během večeře nápoj v ceně (0,2l voda, džus, pivo nebo víno) • pro děti 6-12 let se v miniklubu v termínu 14.06.-06.09. ve vyhrazených hodinách podává malý snack a nápoj • možnost doobjednání obědů (za příplatek)

Pláže: rozsáhlá oblázková pláž s pozvolným vstupem do moře • pláž oceněna Modrou vlajkou za čistotu • lehátka u grill baru zdarma • lehátka a slunečníky na pláži (za poplatek) • sprchy na pláži

Sport a zábava: vodní sporty - půjčovna člunů, kanoe, surfů • škola potápění • tenisové kurty a fitness (za poplatek) • wellness centrum Camellia - masáže, sauny (finská a turecká), solárium (za poplatek) • stolní tenis • minigolf • půjčovna aut • hřiště pro míčové hry • během letních prázdnin (červenec - srpen) hotelový animační program • miniklub 6-12 let

Ceník » 144, 145

od 7 912 Kč/8 dní
od 12 472 Kč/10 dní

TOP first minute | sleva až 20% | +2 děti zdarma | ▶ VIDEO tiptravel.video

Duga Uvala ❁❁❁

hotel a depandance

oficiální hodnocení: ***
webstránka: **www.duga-uvala.hr**

Naše mínění: areál je ideální pro strávení příjemných chvil v kruhu rodiny či přátel. V klidné zátoce s nádhernou pláží ohrazené borovicemi ihned zapomenete na uspěchanost a hluk města a můžete si užívat uprostřed středomořských krás, které nabízí okolí hotelového areálu i on sám. Pokud přece jen zatoužíte po nějaké akci, můžete se zabavit při sportovních aktivitách či programech hotelových i našich zkušených animátorů, nebo se vydat do města Pula, které se proslavilo zejména římským amfiteátrem z 1. století n. l. a od letoviska Duga Uvala je vzdáleno pouhých 20 km.

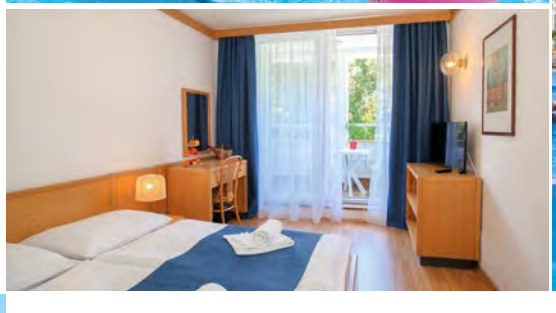

Poloha: v klidné zátoce stejnojmenného letoviska • u přírodní pláže • je vzdálen asi 20 km od historického města Pula

Ubytování: **depandance**: 2-lůžkové pokoje s orientací na moře s možností 1 přistýlky v depandanci hotelu • rodinné pokoje (1 místnost) až pro 5 osob (1x patrová postel) • **hotel**: 2-lůžkové pokoje typu standard s možností 1 přistýlky pro dítě do 12 let • rozlohově větší hotelové pokoje standard+ se 2 přistýlkami a výhledem na moře (za příplatek) • vybavení pro všechny typy pokojů: SAT TV • klimatizace • lednička (na vyžádání, za příplatek) • koupelna se sprchou a WC • balkon

Vybavení hotelu: hotelový areál se skládá z hlavní budovy a přilehlých depandancí, hlavní budova je s depandancí propojena nadzemním tunelem • klimatizovaná vstupní hala s recepcí v hlavní budově • wifi ve veřejných prostorách • restaurace • bar a kavárna • venkovní bazén • lehátka a slunečníky u bazénu (zdarma) • krytý bazén (sezóně otevřený) • zahrada • terasa • fitness • parkoviště (zdarma omezený počet míst, ostatní za poplatek)

Stravování: plná penze - snídaně, obědy a večeře formou švédských stolů včetně nápojů (čaj, káva - jenom u snídaně, voda, soft drinky, pivo a víno) • náramek s čipem na čerpání stravovacích služeb obdrží hosté při příjezdu

Pláže: pouze 100 m od krásné přírodní, oblázkové pláže, která je obklopena středomořskou vegetací • lehátka a slunečníky na pláži (za poplatek)

Sport a zábava: tenis • minigolf • fitness centrum • dětské hřiště • půjčovna kol

SUN & FUN klub animace během letních měsíců (červenec, srpen) pro děti i dospělé pod vedením našich zkušených animátorů • dětský miniklub

Ceník » 143

TOP first minute | sleva až 20% | +1 dítě zdarma

od 7 432 Kč/8 dní
od 11 832 Kč/10 dní

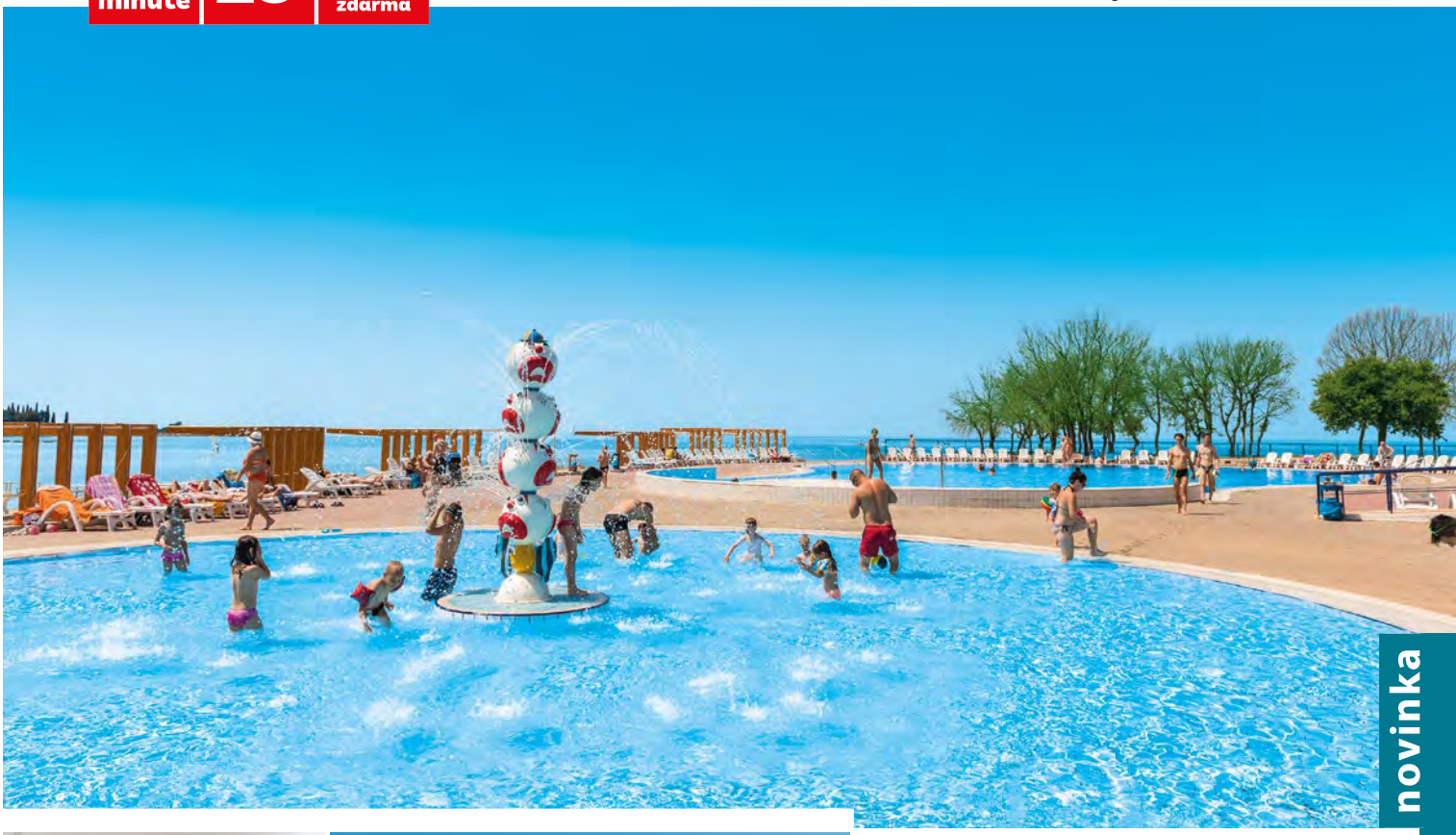

novinka

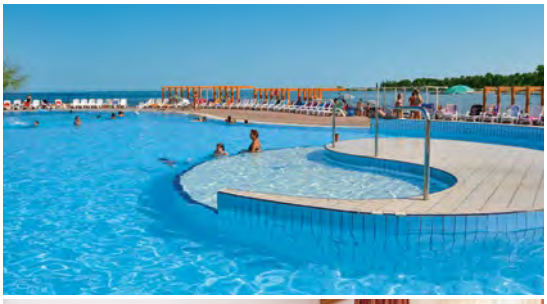

Polynesia Plava Laguna ❁❁❁❁ apartmány

oficiální hodnocení: ***
webstránka: **www.plavalaguna.com**

Naše mínění: apartmány Polynesia Plava Laguna zasazené do borovicového parku vám poskytnou soukromí a zároveň pohodlí a dostatek času na zábavu v ideální kombinaci se stravováním formou polopenze. Areál nabízí program pro děti i dospělé, proslulá tenisová škola a kurty přitáhnou pozornost nadějných sportovních hvězd. Kromě pláží oceněných Modrou vlajkou vás resort nadchne i největším bazénem v Umagu a bazénem určeným pro nejmenší návštěvníky.

Poloha: apartmány Polynesia Plava Laguna jako součást turistického resortu se nacházejí jen 3 km od města Umag • resort se nachází přímo u pobřeží lemovaném různými typy pláží • vzdálenost apartmánů od moře je 100-400 m v závislosti na typu apartmánu

Ubytování: nabízíme vám: **2-lůžková studia** (1 místnost) • **apartmán 1/2 + 1** s možností 1 přistýlky (za příplatek) • **apartmány 1/2 + 2** a **1/2 + 3** pro 4-5 osob • kuchyňský kout se základní výbavou ve studiu i v apartmánu • kávovar • vlastní příslušenství (koupelna s vanou nebo sprchovým koutem a WC) • terasa nebo balkon • v apartmánech pro 3 a více osob obývací pokoj s rozkládací pohovkou (slouží jako přistýlka) • SAT TV • telefon

Vybavení resortu: recepce • hlavní restaurace • restaurace s rychlým občerstvením u pláže • snack bar na pláži • pizzeria u bazénu • kavárny • venkovní bazén s rozlohou 1000 m² • dětský bazén • informační centrum • parkování v areálu (za poplatek) • wifi a internetový koutek na recepci (za poplatek) • supermarket • půjčovna kol

Stravování: polopenze - snídaně a večeře formou švédských stolů bez nápojů

Pláže: oblázková pláž • dlážděná pláž • pláž vyhrazená pro domácí mazlíčky • lehátka a slunečníky na pláži (za poplatek)

Sport a zábava: areál nabízí širokou paletu sportů zdarma: streetbasketball • boccia • mini bowling • střelnice • stolní tenis • běžecká trať a aktivity za poplatek: tenisové kurty s tenisovou školou • multifunkční sportovní hřiště • motorizované vodní sporty a potápění • plážový volejbal • jízdárna • minigolf • půjčování kol • dětská hřiště • během letních prázdnin (červenec - srpen) hotelový animační program pro děti a dospělé • miniklub pro děti ve věku 5-12 let

Ceník » 143

od 4 552 Kč/8 dní • od 8 072Kč/10 dní

TOP first minute | sleva až 20% | +2 děti zdarma

Kačjak ❁❁❁ pavilony

oficiální hodnocení: **
webstránka: **www.jadran-crikvenica.hr**

Naše mínění: pavilony jsou stálicí v naší nabídce již několik let a získaly si velkou oblibu. Zejména stáli klienti jistě ocení menší vylepšení ve vybavení pokojů. Nacházejí se v klidném a příjemném prostředí mediteránské zeleně, obklopené křišťálově čistým mořem s romantickými zátokami. Během prázdnin zde pro nejmenší nabízíme animační program pod vedením našich zkušených animátorů. Cenově výhodné pavilony Kačjak uspokojí především rodiny s dětmi, které vyhledávají pěkné pláže s mírným vstupem do moře a kvalitní stravovací služby.

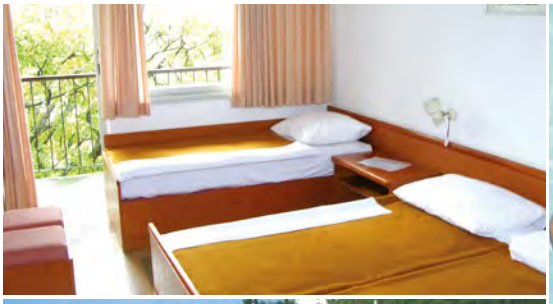

Poloha: v borovicovém lesoparku na poloostrově Kačjak (Dramalj) • cca 5 km od oblíbeného městečka Crikvenica • cca 100 m od oblázkové pláže (v závislosti od polohy pavilonu), případně vybetonovaných nebo přírodních plat na slunění

Ubytování: jednoduše, ale účelně zařízené 2-lůžkové pokoje s možností přistýlky ve dvoupodlažních pavilonech • většina pokojů s balkonem a posezením • vlastní příslušenství (koupelna se sprchou a WC)

Vybavení pavilonů: centrální budova s recepcí • wifi na recepci • restaurace s letní terasou • TV místnost • obchůdek • aperitiv bar s letní terasou • parkoviště (zdarma)

Stravování: polopenze - snídaně a večeře formou chutných švédských stolů • nápoj k večeři (0,2 l vína, piva nebo nealka)

Pláže: oblázková a kamínková pláž s pozvolným vstupem do moře cca 100 m od pavilonů • pláž vhodná pro děti i neplavce • přírodní a betonová plata na slunění • lehátka a slunečníky (za poplatek)

Sport a zábava: tenisové centrum • minigolf • dětské hřiště • stolní tenis • animační program • podél pobřeží poloostrova množství chodníčků vhodných na procházky • bohatá nabídka fakultativních výletů za krásami Chorvatska, jako například vyhledávané Plitvická jezera

SUN & FUN klub animační program v prázdninových měsících (červenec, srpen) pro děti i dospělé pod vedením našich zkušených animátorů • různé soutěže • pohybové hry • moderní uvolňovací cvičení nebo aerobic • dětský miniklub pro nejmenší návštěvníky • půjčovna sportovních potřeb a společenských her

Ceník » 142

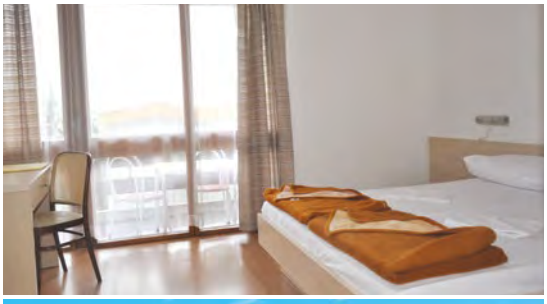

Slaven ❁❁❁ pavilony

oficiální hodnocení: **
webstránka: **www.jadran-crikvenica.hr**

Naše mínění: pavilony Slaven našli své místo v atraktivním prostředí samotného centra Selce. Velkou výhodou je blízkost pláže s bohatou nabídkou vodních sportů a mírným vstupem do moře, což jistě potěší zejména rodiny s malými dětmi i neplavce. Selce jsou spojeny s blízkou Crikvenicí oblíbenou pobřežní promenádou Lungo mare. Během celé letní sezóny žijí pestrým prázdninovým životem, ať už denním nebo nočním. A je to ideální místo pro ty, kteří si chtějí vychutnat atmosféru přímořského letoviska, ale i pro ty, kteří chtějí poznávat okolí.

Poloha: v blízkosti samotného centra oblíbeného a stále více turisty vyhledávaného letoviska Selce • nedaleko promenády s množstvím kaváren, restaurací, cukráren, barů a obchůdků se suvenýry • cca 100 m od oblázkové a oblázkovo-písečné pláže s pozvolným vstupem do moře, vhodné i pro děti, vybavené lehátky a slunečníky (za poplatek)

Ubytování: našim klientům nabízíme ubytování pavilonového typu: 2-lůžkové jednoduše, ale účelně zařízené pokoje s možností přistýlky v pavilonech • vlastní příslušenství (koupelna se sprchou a WC) • balkon s posezením

Vybavení pavilonů: klienti využívají recepci hotelu Slaven s pohodlným posezením • wifi na recepci • trezor na recepci (za poplatek) • klimatizovaná hotelová restaurace • a´la carte restaurace Rokan • sluneční terasa s výhledem na moře • apéritiv bar s kavárnou a posezením • TV místnost • parkoviště v hotelovém areálu (zdarma pro hotelové hosty)

Stravování: polopenze - snídaně a večeře formou švédských stolů • nápoj k večeři (0,2 l vína, piva nebo nealka)

Pláže: oblázkové a oblázkovo-písečné pláže s pozvolným vstupem do moře vhodným pro děti i neplavce • lehátka a slunečníky (za poplatek)

Sport a zábava: dětské hřiště • minigolf • atrakce pro děti (za poplatek) • bohatá nabídka vodních sportů na pláži - paragliding, jízda na banánu taženém motorovým člunem (za poplatek) • tobogán (za poplatek) • potápěčské centrum • bohatá nabídka zajímavých výletů za přírodními a kulturními krásami Chorvatska - oblíbený fish picnic, Plitvické jezera

Ceník » 142

od 7 432 Kč/8 dní • od 13 512 Kč/10 dní

TOP first minute | sleva až 20% | +1 dítě zdarma

Jadran ❁❁❁❁ hotel

oficiální hodnocení: ***
webstránka: **www.njiviceresort.com**

Naše mínění: také letos vám nabízíme hotel Jadran na ostrově Krk. Získá si vás svojí rodinnou atmosférou, jedinečnou krásou pobřeží a pohledem na azurové vody Kvarnerského zálivu. Každý návštěvník si tady může splnit své prázdninové představy - posezení u živé hudby, západ slunce při dobrém vínu, romantické procházky nebo objevování přírodních krás a historie ostrova. Na pláži přímo před hotelem si v lounge baru můžete rezervovat jedno ze stylových a pohodlných lehátek s baldachýny a s oblíbenou knihou v ruce relaxovat při šumu mořských vln.

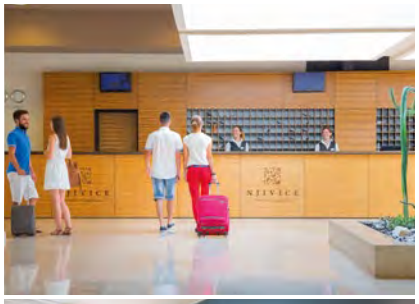

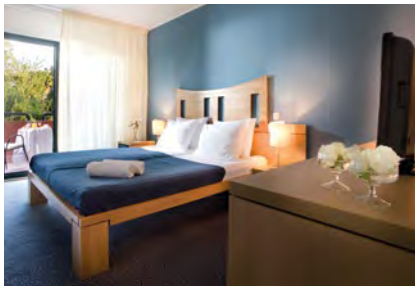

Poloha: na překrásném ostrově Krk v malebném městečku Njivice • hotel přímo u moře na široké promenádě • jen 200 m od centra městečka Njivice • ostrov Krk jako jeden z mála ostrovů v Chorvatsku je spojen s pevninou mostem

Ubytování: 2-lůžkové pokoje s možností jedné přistýlky (bez balkonu) • balkon a orientace park (za příplatek) • 2-lůžkové pokoje s výhledem na moře (za příplatek) • vlastní příslušenství (koupelna se sprchou a WC, fén na vlasy) • SAT TV • telefon • wifi připojení • klimatizace • minibar (za poplatek)

Vybavení hotelu: prostorná recepce • trezor - na recepci (za poplatek) • lobby bar s terasou • wifi ve společenských prostorách hotelu • klimatizovaná restaurace • lounge bar Jadran se stylovou terasou přímo u moře • pizzeria Bukaleta • konferenční místnost • TV místnost • kadeřnický salón • obchod se suvenýry • ambulance • parkování zdarma

Stravování: polopenze - snídaně a večeře formou chutných švédských stolů • nápoje k večeři (pivo, víno, nealko)

Pláže: v bezprostřední blízkosti hotelu krásné oblázkové pláže s pozvolným vstupem do moře • pláž oceněná Modrou vlajkou za čistotu moře a kvalitu služeb • lehátka a slunečníky na pláži (za poplatek)

Sport a zábava: tenisové kurty • stolní tenis • minigolf • longue bar Plava terasa s nezapomenutelným výhledem na Kvarner • bohatá nabídka vodních sportů na pláži - vodní kola, skútry, jízda na banánu nebo kole taženém za motorovým člunem a mnohé další (za poplatek) • pestrý celodenní hotelový animační program • živá hudba a večerní program • půjčovna kol • cyklostezky v okolí • přímo u hotelu se nachází atraktivní park s dětským hřištěm

Ceník » 144

novinka

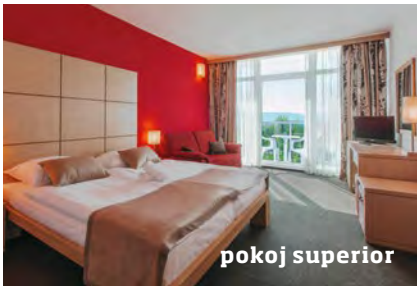
pokoj superior

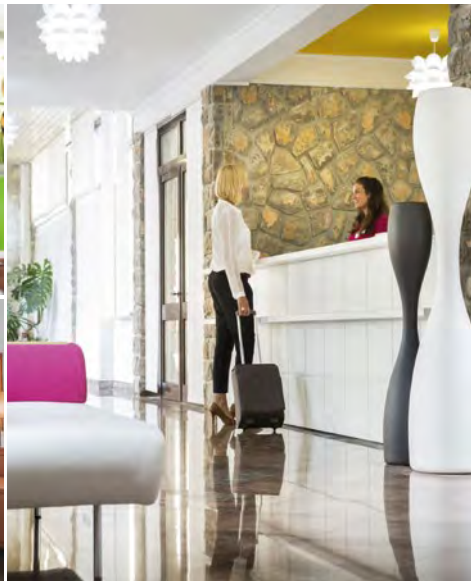

Beli Kamik ❁❁❁❁ hotel

oficiální hodnocení: ***
webstránka: **www.njiviceresort.com**

Naše mínění: ostrov Krk se těší stále větší oblibě a my vám s radostí nabízíme novinku letošní sezony, hotel Beli Kamik (v překladu bílý kámen). Najdete ho ve vyhledávaném letovisku Njivice, navštěvovaném kvůli krásným plážím oceněným Modrou vlajkou, kouzelné promenádě s množstvím restauraci, obchůdků a atrakcí. Samotný hotel, který se skládá ze dvou propojených budov, nabízí ubytování v prostorných klimatizovaných pokojích a chutnou stravu v hotelové restauraci s oddělenou dětskou částí, což jistě ocení nejmenší rekreanti.

Poloha: na severozápadě ostrova Krk v oblíbeném letovisku Njivice, cca 500 m od samotného centra • 50 m od moře, hotel od moře oddělen místní, málo frekventovanou komunikací

Ubytování: 2-lůžkové pokoje typu **komfort** bez balkonu s možností 1 přistýlky • balkon (za příplatek) • výhled na moře (za příplatek) • 2-lůžkové pokoje typu **superior** s balkonem a možností 1-2 přistýlek (ve formě rozkládacího lůžka) - za příplatek • pokoje typu superior s orientací na moře (za příplatek) • SAT TV • klimatizace • telefon • koupelna s příslušenstvím a WC • fén na vlasy

Vybavení hotelu: hotel tvořený 2 propojenými budovami Beli Kamik I. a II. • vstupní hala s recepcí • směnárna • trezor na recepci (za poplatek) • výtah • restaurace s oddělenou částí „Campi" pro děti • lobby bar s terasou • společenská místnost • hotelové animace • dětská herna • kadeřnictví • wifi v společenských prostorách zdarma • parkoviště zdarma (omezený počet míst)

Stravování: polopenze - snídaně a večeře formou švédských stolů • tematické večeře • nápoje k večeři (pivo, víno, nealko)

Pláže: betonové desky před hotelem • krásné oblázkové pláže s pozvolným vstupem do moře cca 400 m od hotelu (pláž oceněna Modrou vlajkou za čistotu moře a kvalitu služeb) • lehátka a slunečníky na pláži (za poplatek)

Sport a zábava: tenisové kurty • stolní tenis • minigolf • fitness • dětské venkovní hřiště • živá hudba • taneční večery • pizzeria Bukaleta • lounge bar Plava terasa s nezapomenutelným výhledem na Kvarner • hotelový miniklub Campi • půjčovna kol • úschovna kol • vodní sporty na pláži (za poplatek)

Ceník » 145

od 12 472 Kč/8 dní • od 17 512 Kč/10 dní

TOP first minute | sleva až 20% | +2 děti zdarma

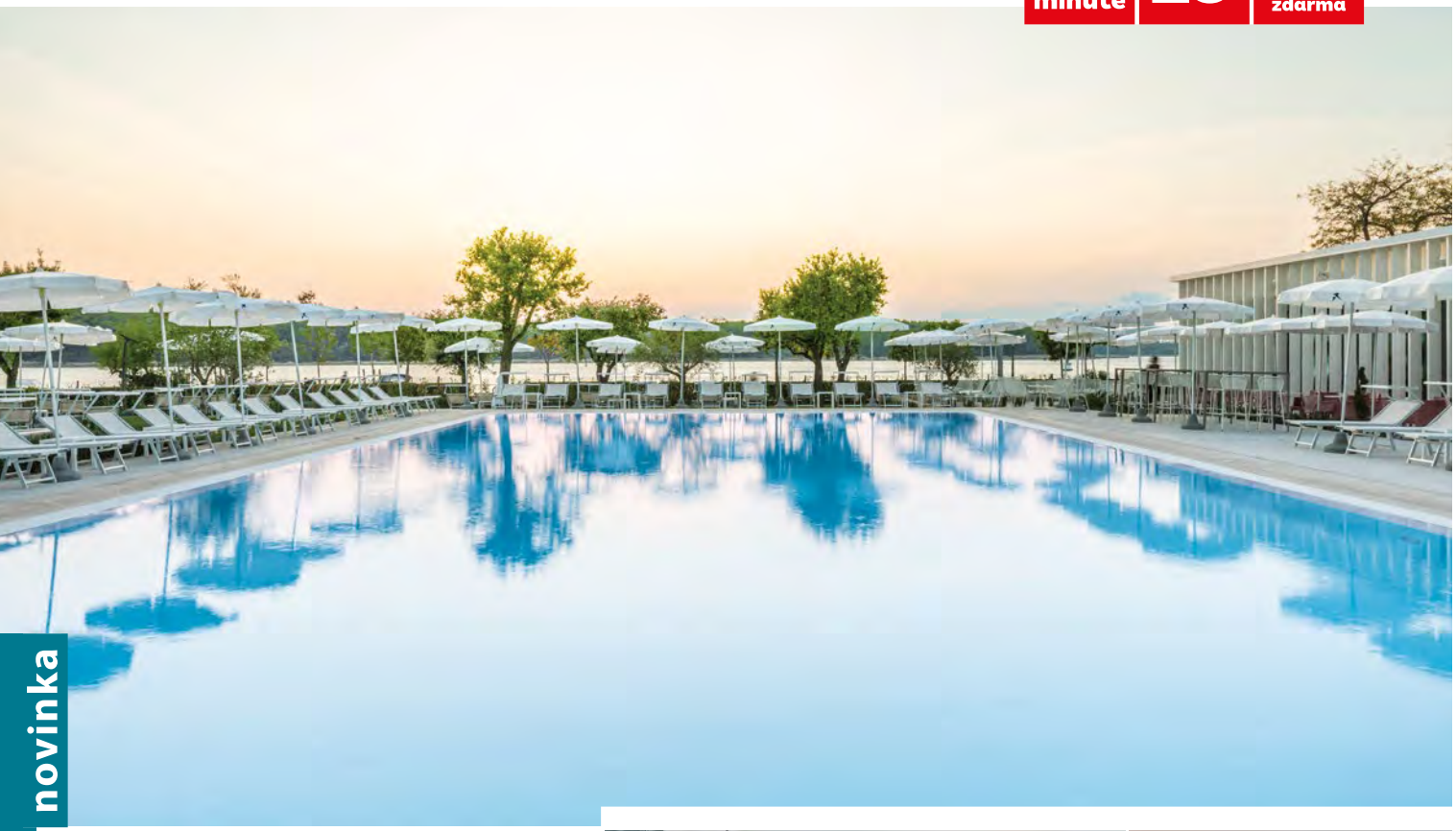

novinka

Falkensteiner Park Punat ❁❁❁❁ hotel

oficiální hodnocení: ****
webstránka: **www.falkensteiner.com**

Naše mínění: pokud milujete bezstarostné letní dny, průzračně modré moře, typickou středozemní přírodu, vůni piniového lesíku a chvíle klidu, tak naše novinka ze známé hotelové sítě Falkensteiner, je tou pravou volbou právě pro Vás. Leží přímo v centru městečka Punat, u 2 km dlouhé promenády plné obchůdků, kaváren a restaurací. Tento vkusně zrekonstruovaný hotel je vyhlášen především chutnou a pestrou stravou, a tak milovníci středomořské kuchyně jsou vřele vítáni.

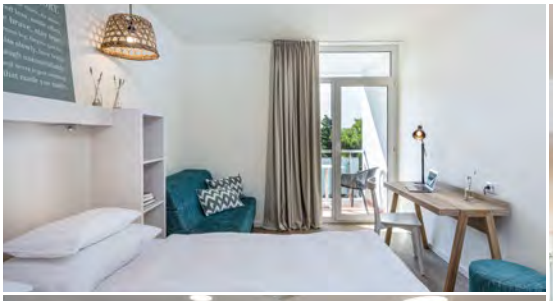

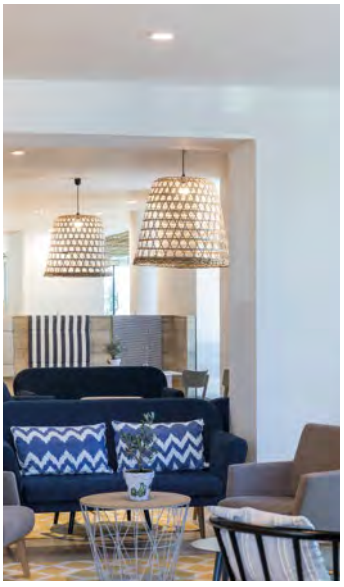

Poloha: v centru letoviska Punat, u více než 2 km dlouhé pobřežní promenády • v blízkosti zeleně a parků • cca 200 m od nejbližší pláže (hotelový transfer na pláž) • cca 400 m od oblázkových pláží s pozvolným vstupem do moře - dostupné i turistickým vláčkem

Ubytování: 2-lůžkové pokoje typu **komfort** s 1 přistýlkou • balkon (za příplatek) • pokoje typu **superior** s 1-2 přistýlkami (rozkládací lůžko pro 2 děti do 12 let nebo 1 dospělou osobu) - za příplatek • balkon (za příplatek) • společné pro všechny typy pokojů: LCD TV • klimatizace • trezor • wifi • telefon • koupelna se sprchou a WC • fén na vlasy

Vybavení hotelu: komplex ze 2 budov: klimatizovaná vstupní hala s 24-hodinovou recepcí • restaurace • kavárna s výhledem na záliv • Wi-Fi zdarma • venkovní bazén se sladkou vodou • dětský bazén se skluzavkou • terasa s lehátky a slunečníky zdarma • parkování zdarma (dle dostupnosti) • masáže (za poplatek)

Stravování: formou all inclusive

Pláže: oblázková pláž s pozvolným vstupem do moře cca 200 m od hotelu (hotelový transfer na pláž) • v blízkosti i upravené betonové plochy na slunění • slunečníky a lehátka na pláži (za poplatek) • turistický vláček i na vzdálenější pláže (za poplatek)

Sport a zábava: minigolf • stolní tenis • aerobic • dětské hřiště • tobogan • jedinečný dětský svět Falky Land • animace a celodenní program pro děti i dospělé • půjčovna kol (za poplatek) • vodní sporty na pláži (za poplatek)

all inclusive **snídaně, obědy a večeře formou švédských stolů • místní alko a nealko nápoje podávané během oběda a večeře (víno, pivo, voda, džus) • místní alko a nealko nápoje podávané v baru v době 10:00-22:00 h. • káva, čaj • tematické večeře • uvítací nápoj • tobogan**

Cenník » 145

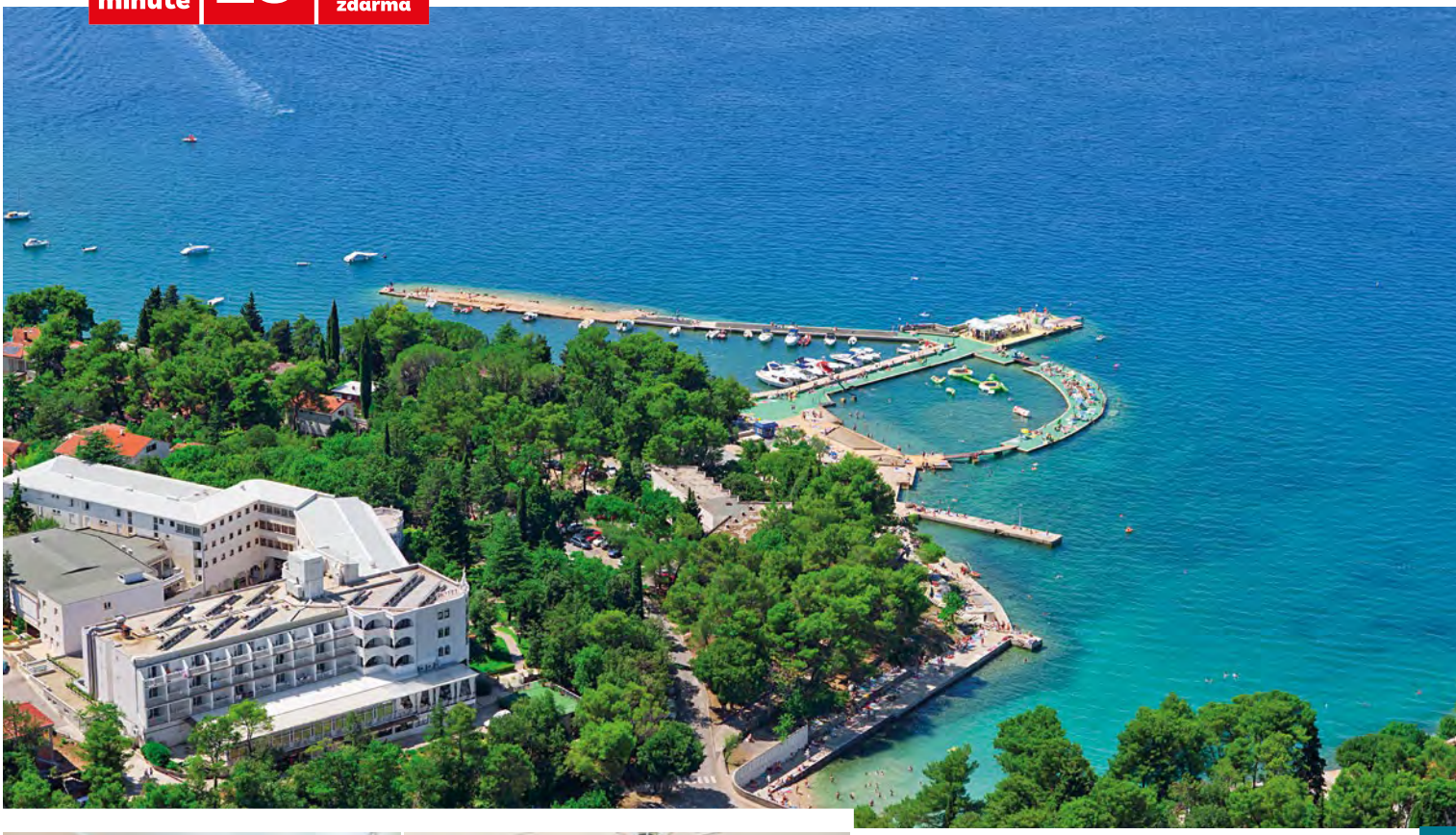

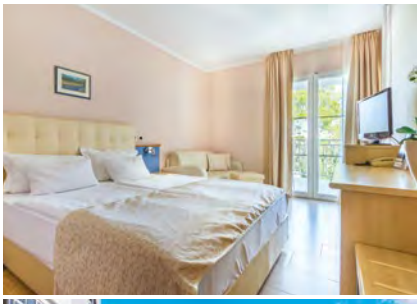

Malin ★★★★★ hotel

oficiální hodnocení: ****
webstránka: **www.hotelmalin.com**

Naše mínění: nádherně průzračné moře a úchvatná příroda... Hotel Malin vás opět přivítá svou rodinnou atmosférou a kvalitními 4 * službami. Na pláž to budete mít jen minutku chůze přes lesopark. Večer se o vaši zábavu postará živá hudba v restauraci Mulino přímo na pláži. A když si dosyta užijete, co zdejší okolí nabízí, a přesto byste měli málo, tak do centra útulného městečka se stejnojmenným názvem jako hotel to je jen 5 minut procházky. Výlety po okolí také nejsou k zahození, například do nejbližších Njivic se dostanete po 7 km dlouhé promenádě podél moře.

Poloha: na severozápadě ostrova Krk • 15 km od hlavního města ostrova Krk • v blízkosti promenády zvané i Rajská cesta, z Malinska do Njivice (cca 7 km) • 50 m od moře

Ubytování: 2-lůžkové standardní pokoje s možností jedné přistýlky (s francouzským balkonem) • 2-lůžkové superior pokoje s možností 1 přistýlky (prostorově větší, 23-25 m^2) a s balkonem (za příplatek) • 2-lůžkové superior pokoje (25-27 m^2) až se 2 přistýlkami a balkonem s orientací na moře (za příplatek) • klimatizace • vlastní příslušenství (koupelna se sprchou, WC, sušič na vlasy) • SAT TV • trezor • minibar (za poplatek)

Vybavení hotelu: recepce se vstupní halou • restaurace • wifi v lobby (zdarma) • internetový koutek • aperitiv bar • bazén s lehátky • dětský bazén • vnitřní bazén • taneční terasa s výhledem na moře • tématické večery • TV místnost • salón krásy • wellness centrum (vířivka • sauna • solárium • vitality bar - za poplatek) • obchůdek se suvenýry • prostorná a udržovaná zahrada s možností posezení • parkování u hotelu (za poplatek)

Stravování: polopenze - snídaně a večeře formou švédských stolů • tematické večeře • nápoje k večeři v neomezeném množství (místní pivo, víno, voda a džus)

Pláže: oblázková pláž s pozvolným vstupem do moře, hned u hotelu, nebo betonová plata na slunění • přírodní mořský bazén s podložím z jemných oblázků vhodný pro děti • lehátka a slunečníky (za poplatek)

Sport a zábava: živá hudba • přírodní bazén se skluzavkami a nafukovacími prolézačkami • hotelové animace • miniklub • sportovní hala cca 500 m • dětské hřiště • potápěčské centrum • minigolf • bohatá nabídka vodních sportů na pláži (za poplatek) • možnost půjčit si kajak

Ceník » 145

VIDEO
tiptravel.video

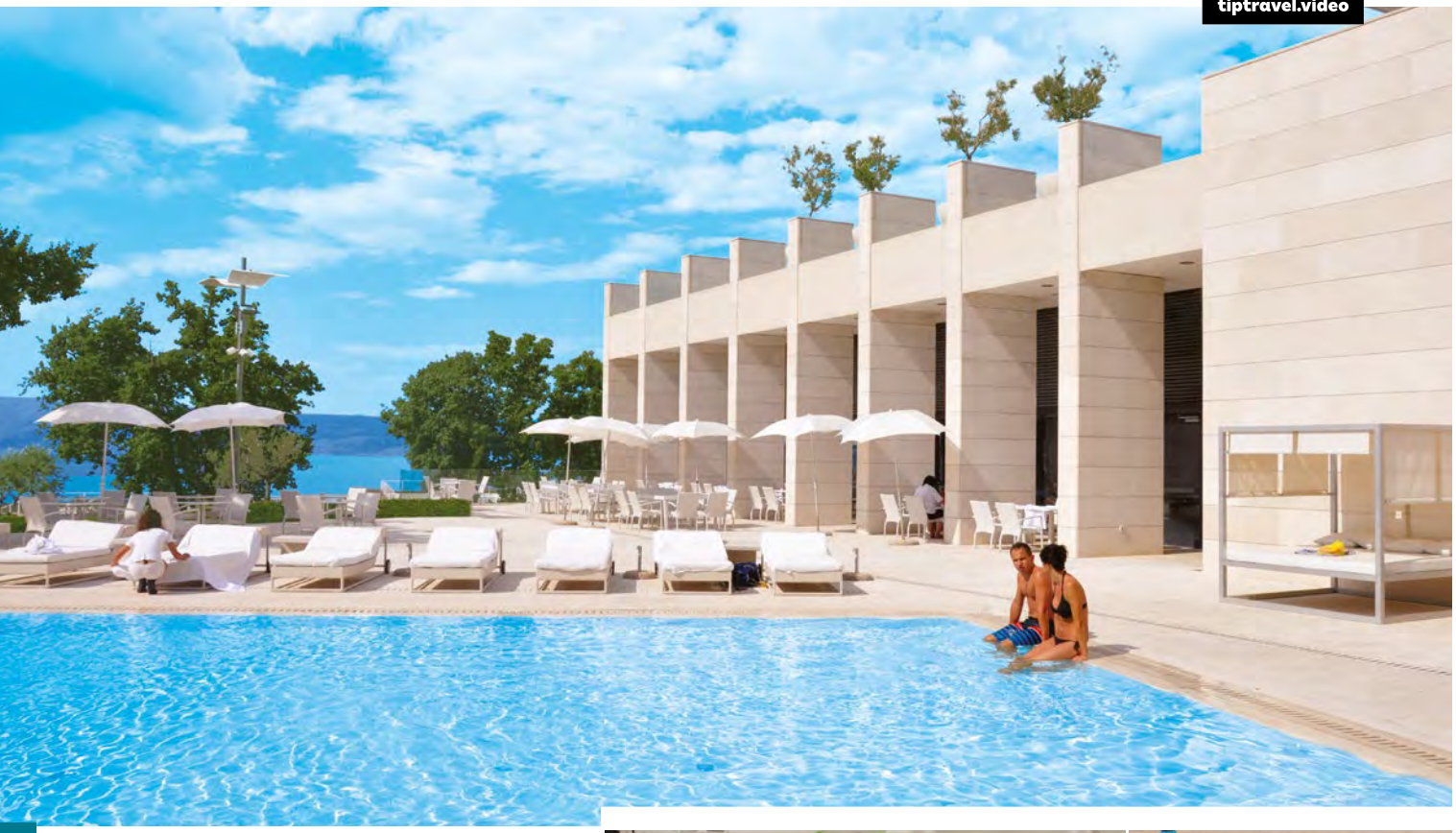

Wyndham Grand Novi Vinodolski Resort ❁❁❁❁❁/❁❁❁❁❁ hotel a apartmány

oficiální hodnocení: *****/*****
webstránka: **www.wyndhamgrandnoviresort.com**

Naše mínění: s potěšením vám opět nabízíme tento výjimečný resort, který si během minulé sezony získal místo v prestižní síti Wyndham Grand. Klidně ho lze nazvat prázdninovým městečkem. Ohromí vás spa centrum s překrásným výhledem na moře. Pro rodiny s dětmi jsme připravili apartmánový typ ubytování, který doplňuje dětské městečko s restaurací v blízkosti dětských hřišť a bazénu. Po večeři pozornost vašich ratolestí upoutá bohatý animační program a minidiskotéka. Pokoj a relax najdete ve stínu baldachýnu nebo na horkém slunci v pool baru s chlazeným nápojem a výhledem na velkolepý Jadran. Tento resort splní všechny vaše prázdninové sny a představy.

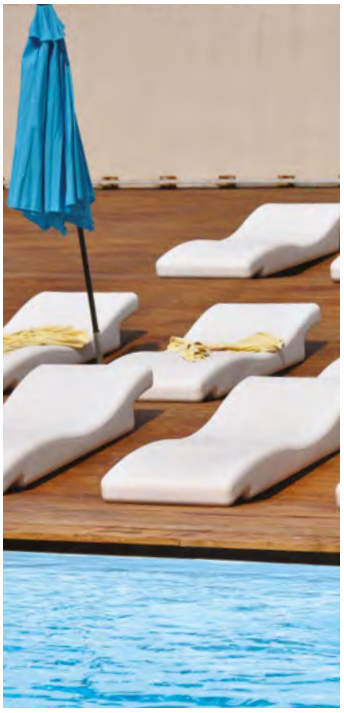

apartmán de luxe

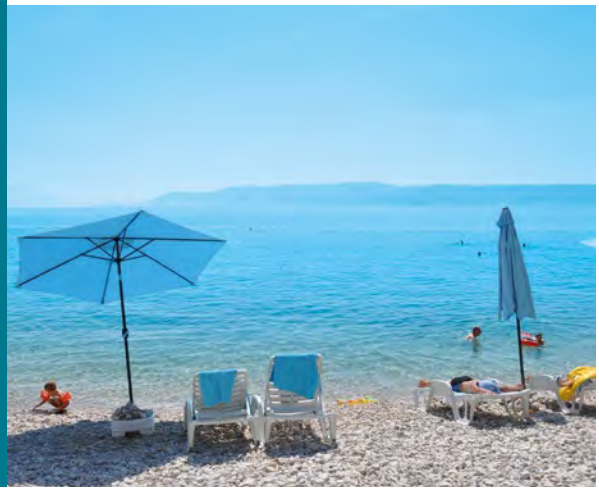

Poloha: hotelový resort přímo u překrásné dlouhé pláže s pozvolným vstupem do moře • na okraji městečka Novi Vinodolski • cca 3 km od centra samotného letoviska

Ubytování: v hotelu 5*: Junior suity – moderní klimatizované 2-lůžkové pokoje s možností přistýlky (vhodné až pro 2 děti do 12 let) • balkón • LCD SAT TV • internet • minibar (za poplatek) • telefon • koupelna s vanou a sprchovým koutem a WC • fén na vlasy • k dispozici na pokoji župan a pantofle • vyhřívaná podlaha • **v apartmánech typu de luxe a premium 4*** - pro 2-5 osob: 1-2 ložnice • prostorná obývací místnost s plně vybavenou kuchyní • klimatizace • SAT TV • telefon • trezor • internet • koupelna s vanou, resp. sprchou a WC • fén na vlasy • balkon/terasa

Vybavení resortu: hlavní hotelová budova se vstupní halou a recepcí • wifi připojení ve společenských prostorách • hlavní restaurace ENJOY • a´la carte restaurace CHIC (nutná rezervace) • asijská restaurace KAMPAI (nutná rezervace) • lobby a lounge SKY bar s bazénem na panoramatické terase • stylový lounge bar a bazén SPLASH s lehátky a baldachýny • noční luxusní lounge bar EIGHT s letní terasou a výhledem na moře • bazénový komplex SEA BREEZE s pool a snack barem • Kids Town – dětské letní městečko na ploše 4000 m^2 - pro děti do 12 let, s bazény, hřišti, dřevěnými domky, vnitřními i venkovními prostory na hraní a zábavu, rodinná restaurace a cafe bar Novi SPA centrum – (dětem do 16 let je

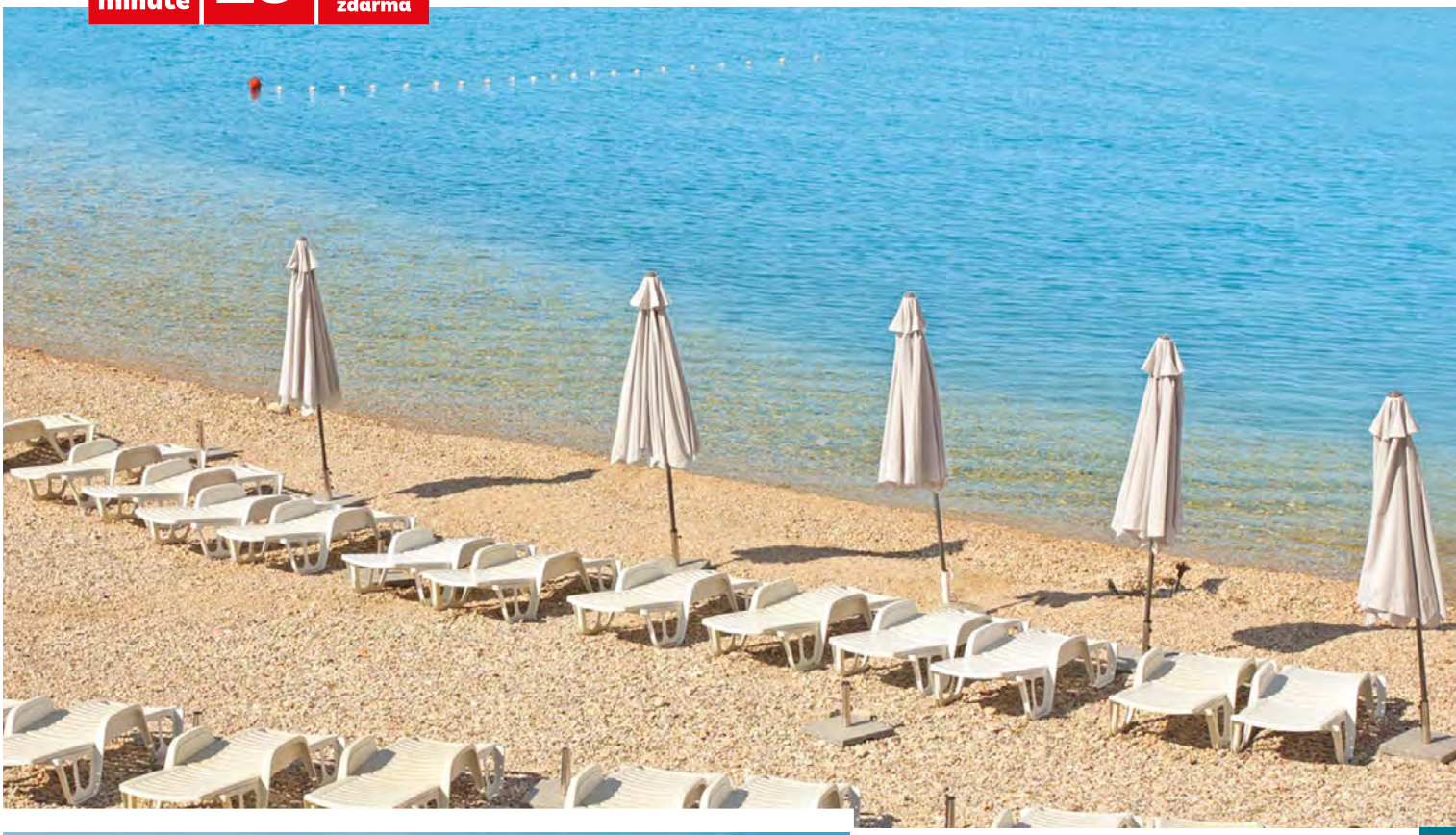

Více fotografií naleznete na našem webu
tiptravel.cz

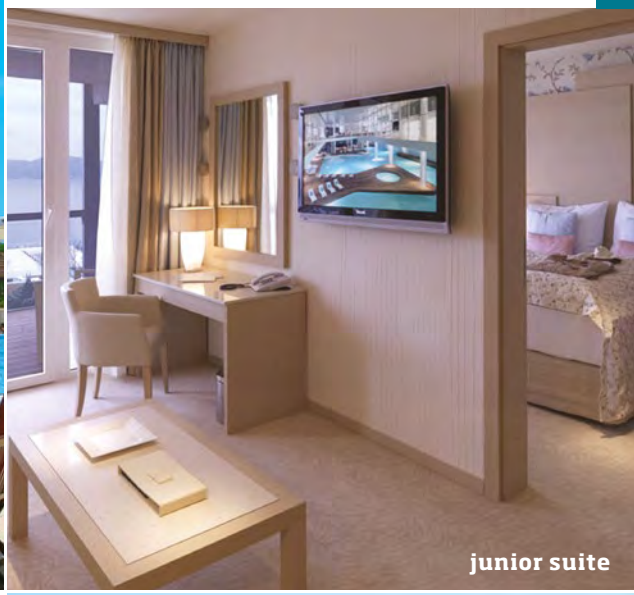

junior suite

vstup do vnitřního bazénu povolen jen za nepříznivého počasí) - vnitřní a venkovní bazény s mořskou vodou a vodními atrakcemi • vířivky s mořskou vodou • turecké koupele, parní koupel, finská sauna • vnitřní a venkovní relaxační prostor a letní terasa s výhledem na moře • lehátka u bazénů • LAZY Spa Lounge bar • restaurace BALANCE s nabídkou zdravých jídel • fitness centrum s bohatou nabídkou • za poplatek různé thalasso a hydroterapie, thajské masáže, kosmetické služby • hlídané parkoviště (za poplatek) • kongresové a konferenční prostory • nákupní galerie a korzo

Stravování: polopenze - snídaně a večeře formou bohatých švédských stolů bez nápojů v restauraci ENJOY, „NOVINKA" - „dine around dinner" (za příplatek) - možnost večeřet během pobytu kromě hlavní restaurace ENJOY i v elegantní a´la carte restauraci CHIC nebo asijské KAMPAI (nutná vždy rezervace předem), v měsících červenec/srpen i v italské Sea Breeze restauraci

Pláže: překrásná hotelová oblázková pláž s pozvolným vstupem do moře • slunečníky a lehátka na pláži (omezený počet) • plážové osušky

Sport a zábava: fitness a SPA centrum s bohatou nabídkou služeb • dětské městečko Kids Town s hotelovým celodenním animačním programem • tenisové kurty

Ceník » 144, 145

Řadí se k nejslunnějším místům Evropy a patří mezi turisticky nejatraktivnější oblasti Jadranu. Na členitém Dalmatském pobřeží, zdobeném malebnými zátokami a souostrovími, se jako klenoty vyjímají architektonické skvosty v podobě starodávných měst jako jsou Zadar, Šibenik či Split. Představte si omamnou vůni levandule, sytou červeň korálů a nekonečné sady olivovníků a vinné révy, v dokonalé kombinaci s průzračným mořem a srdečností místních obyvatel. To je Dalmácie.

DALMÁCIE

Národní park Krka

K nepochybně nejkrásnějším místům patří národní park Krka ležící severovýchodně od historického města Šibenik. Povodí řeky Krka zde v krasovém podloží vytvořilo neopakovatelné přírodní divadlo v podobě vodopádů, kaskád a jezer. Na úseku dlouhém 50 km je až osm velkých vodopádů. Mezi těmi nejkrásnějšími, Rošovským vodopádem a Skradinského bukem, stojí na ostrůvku Visovac františkánský klášter se vzácnou knihovnou. Další chloubou Dalmácie je labyrint Kornatského souostroví, který tvoří skupina přibližně 140 ostrovů a ostrůvků. Kromě přírodních krás překypuje tento region i významnými kulturními, architektonickými a historickými památkami, které zde najdete téměř na každém kroku.

Charismatický a malebný Zadar, životem pulzující Vodice, tak trochu záhadný a ospalý Šibenik, každé z míst na dalmatském pobřeží si vás získá něčím jiným. Pokud jste si zamilovali klid a krásnou přírodu, která dominuje dalmáckým ostrovům, vřele vám doporučujeme navštívit Murter, Hvar, Korčulu či poloostrov Pelješac. Najdete zde ideální podmínky pro cyklistiku, potápění, windsurfing či tenis. Ojedinělá kombinace životem překypujících středisek, nádherná příroda a skvělé pláže - to je však jen zlomek toho, co Dalmácie nabízí.

Zadar

Zadar je jedním z největších chorvatských měst a zároveň hlavním městem severní Dalmácie. Staré město si dodnes zachovalo malebný historický vzhled. V centru Zadaru můžete objevovat svědectví bohaté historie regionu, od antiky přes středověk až po současnost. Odráží se v místní architektuře, která reprezentuje všechny významné umělecké styly. Kreativitu a modernost města odrážejí zejména dvě světoznámá umělecká díla - Mořské varhany a světelná instalace Pozdrav Slunci.

Petrčane

Klidné letovisko Petrčane se nachází 12 km severně od Zadaru. Městečko leží v objetí piniových lesů a krásného moře s pěknou městskou pláží. Centrum kopíruje příjemná přímořská promenáda, jako stvořená na večerní procházky. Najdete zde útulné restaurace a kavárny s místními specialitami, které si zde můžete dopřát v doprovodu jadranských melodií. Petrčane ocení zejména milovníci přírody, letních sportů a cykloturistiky.

Biograd na Moru

Biograd na Moru leží na malém poloostrově asi 25km jižně od Zadaru. Z promenády se nabízí nezapomenutelný pohled na Pašmanský kanál a jeho ostrůvky. Dávné korunovační město chorvatských králů je dnes malebným letoviskem a celosvětově známým centrem jachtingu.

Vodice

Vodice - město mladých - je vyhledávaným letoviskem 13 km severně od Šibeniku. Dominantou města je přístavní promenáda s krásnými plážemi a neopakovatelná atmosféra, kterou dotváří pestrý kulturní program - Vodické léto.

Primošten

Toto malebné město najdete 28 km jižně od Šibeniku na dvou menších poloostrovech. Na jednom se rozkládá historické město Primošten, na sousedním zalesněném poloostrově Raduča najdete hotel Zora a krásné pláže. Oblast Primoštenu je známá produkcí lahodného červeného vína Babić, jehož hrozny se pěstují na okolních skalnatých svazích.

Trogir - Seget Donji

Maličké, ale výjimečné město Trogir se rozkládá částečně na pevnině a částečně na přilehlých ostrovech jen 30 km severně od Splitu. Necelé 4 km západně od centra Trogiru leží středisko Seget Donji a areál hotelu Medena a přilehlých apartmánů s krásnou pláží a pobřežní promenádou.

Omiš

Letovisko Omiš najdete pod majestátním pohořím Biokovo mezi Makarskou riviérou a Splitem. Pohoří zde protíná kaňon řeky Cetina a vytváří tak neopakovatelné přírodní scenérie. Pobřeží městečka lemuje krásná písčitá pláž.

Baško Polje

Působivá scenérie střediska Baško Polje si už léta podmaňuje srdce svých návštěvníků. Velkolepé pohoří Biokovo, bělostné oblázkové pláže stíněné korunami pinií a palmová promenáda, to jsou hlavní atributy tohoto vyhledávaného letoviska na Makarské riviéře.

Hvar - Jelsa

Ostrov Hvar, to je harmonie krásné, nedotčené přírody a průzračného moře, ideální místo pro milovníky zeleně, klidu a sportu. Přístavní městečko Jelsa s elegantními průčelími na vás zapůsobí jedinečnou, příjemnou atmosférou a nostalgií své výjimečné krásy.

TOP first minute | sleva až 20% | +1 dítě zdarma

od 9 832 Kč/8 dní • od 15 032 Kč/10 dní

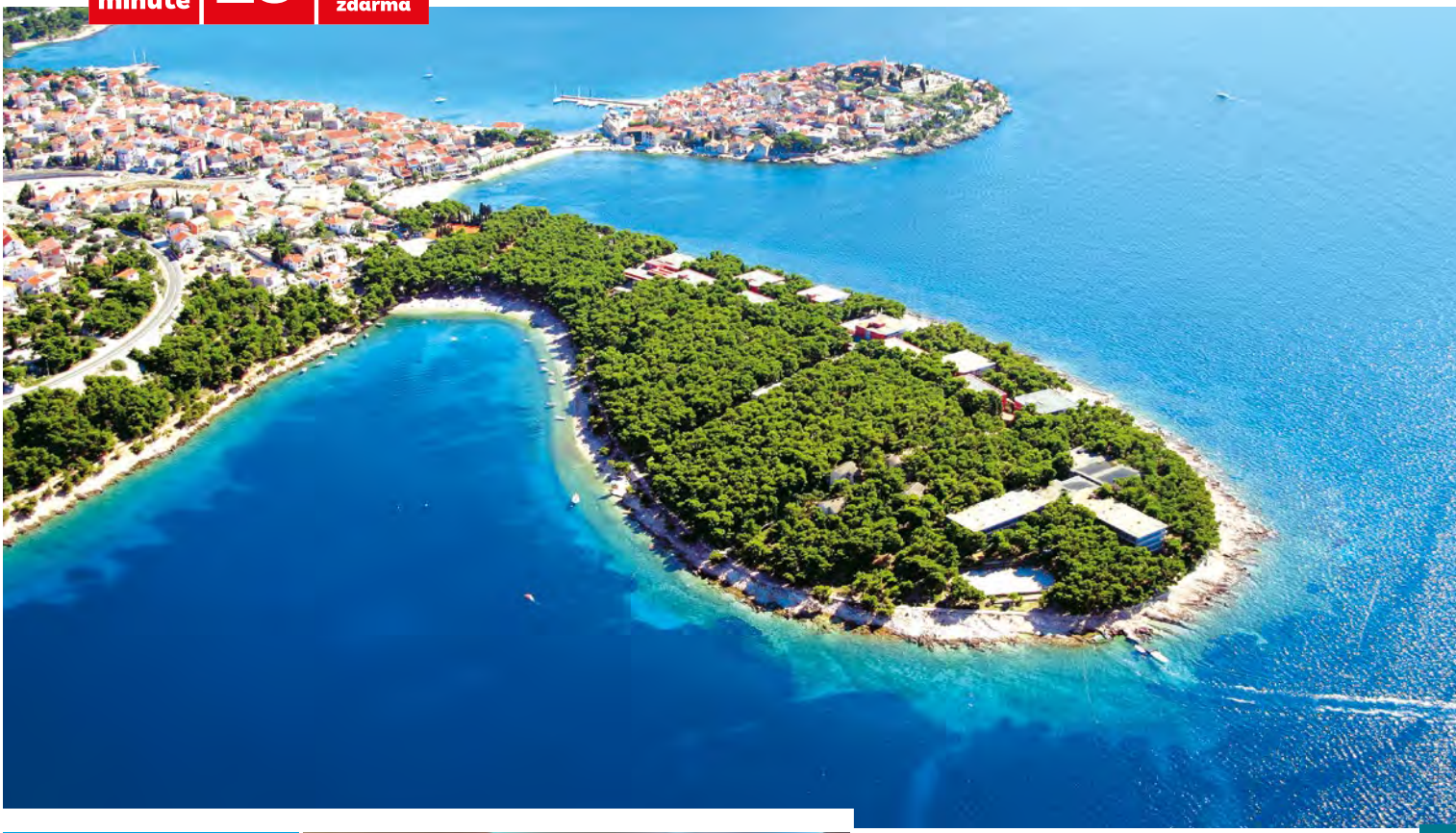

Zora hotel

oficiální hodnocení: ***
webstránka: **www.hotelzora-adriatiq.com**

Naše mínění: v hotelu Zora najdete ideální spojení krásné přírody a malebného letoviska. Má výbornou polohu na zeleném poloostrově Raduča přímo na břehu moře a zároveň v blízkosti známého města Primošten. Oceníte kvalitní služby hotelu, jeho příjemný interiér a přívětivý personál. Dopřejte si relax v hotelovém wellness centru nebo v jedinečném bazénu s mořskou vodou a prosklenou kupolí a načerpejte sílu a energii do dalších dnů. Jsme přesvědčeni, že i vás okouzlí dokonalá kombinace krásných pláží, perfektních služeb a malebného městečka Primošten.

Poloha: 28 km jižne od Šibeniku • na poloostrově Raduča jen 500 m od historického centra města Primošten • 50 m od pláže

Ubytování: 2-lůžkové klimatizované pokoje 3 * standardu s možností 1 přistýlky • balkon • klimatizace v hotelovém režimu • stropní ventilátor • telefon • sat TV • wifi (zdarma) • vlastní příslušenství (koupelna se sprchou nebo vanou, WC a fén)

Vybavení hotelu: vstupní hala s recepcí • směnárna • dětský klub • lobby bar • Piano bar • beach bar • hotelová restaurace • obchod se suvenýry • wellness • sauna • fitness • bazén s mořskou vodou a otevíratelnou kopulí • 2 vnější dětské bazény • lehátka u bazénu (zdarma) • parkování (za poplatek) • wifi ve společenských prostorách (zdarma)

Stravování: polopenze - snídaně a večeře formou bohatých švédských stolů bez nápojů

Pláže: poloostrov Raduča je obklopen nádhernými plážemi, přičemž si můžete vybrat hned z několika typů (oblázkové, kamínkové nebo kamenné desky) • přímo pod hotelem je krásná oblázková pláž s pozvolným vstupem do moře • lehátka a slunečníky (za poplatek)

Sport a zábava: dětský klub a hotelový animační program • 3 tenisové kurty • minigolf • venkovní bazén s mořskou vodou • multifunkční hřiště • fitness • boccia • plážový volejbal • vodní sporty na pláži - jízda na vodních lyžích a na banánu, paragliding (za poplatek) • půjčovna kol

wellness **wellness se saunou a masážním salonem, hydromasáž ve vyhřívaném bazénu s mořskou vodou a s krásným výhledem na moře a město Primošten**

Ceník » 148

TOP first minute | sleva až 20% | +2 děti zdarma | VIDEO tiptravel.video

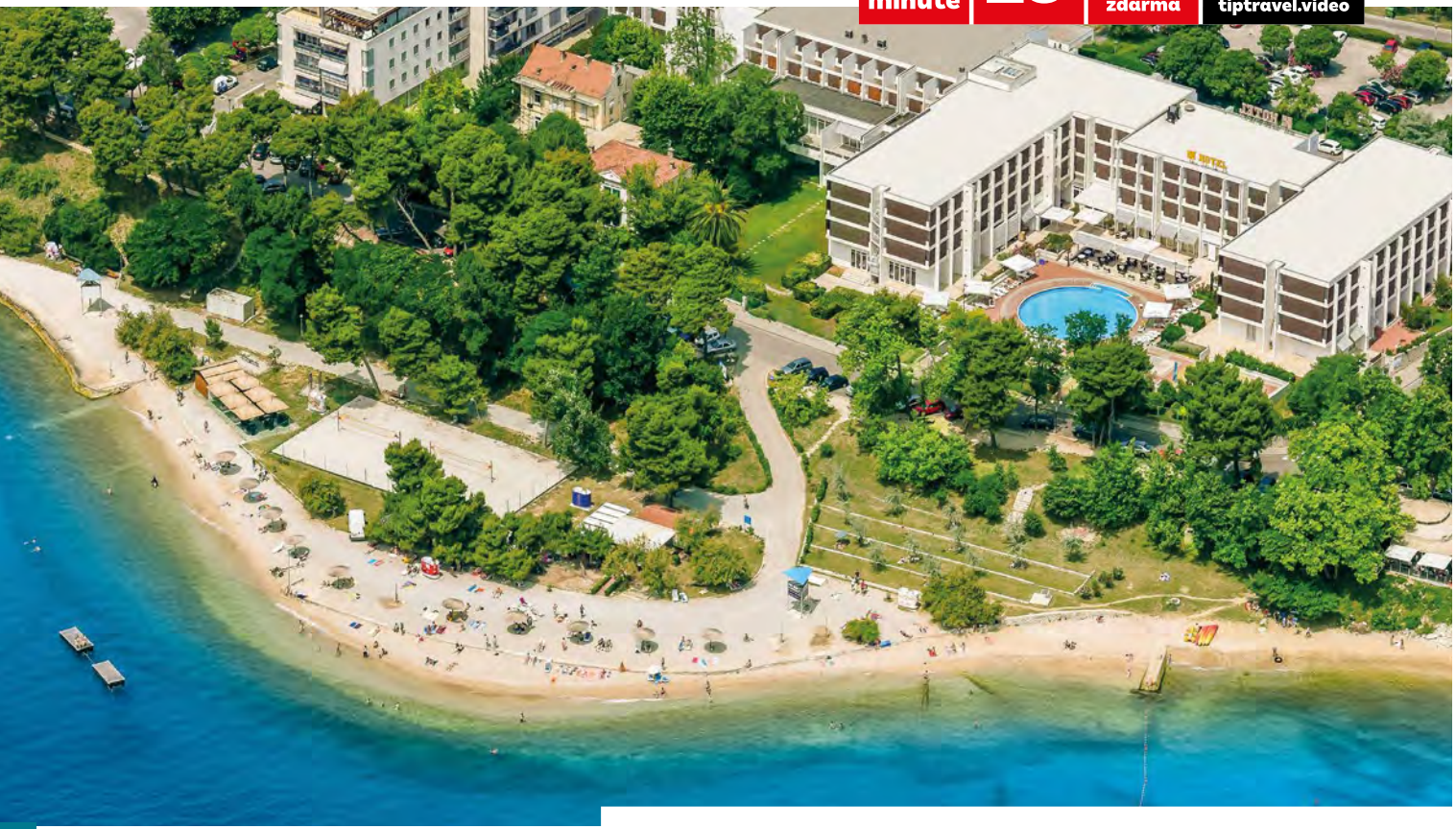

Kolovare ❁❁❁❁ hotel

oficiální hodnocení: ****
webstránka: **www.hotel-kolovare.com**

Naše mínění: jen pár minut od malebného centra Zadaru a přímo u krásné oblázkové pláže najdete hotel Kolovare. V naší nabídce i v srdcích našich klientů zaujal pevné místo. Velké oblibě se těší zejména díky atraktivní poloze blízko centra, elegantním pokojům a kvalitním službám. Chloubou hotelu je útulná vinárna s výběrem nejkvalitnějších světových vín. Pláž přímo před hotelem kopíruje pás udržované zeleně a vysokých stromů, ideální ochrana před horkým polednim sluncem a bezpečné místo na hraní pro vaše děti.

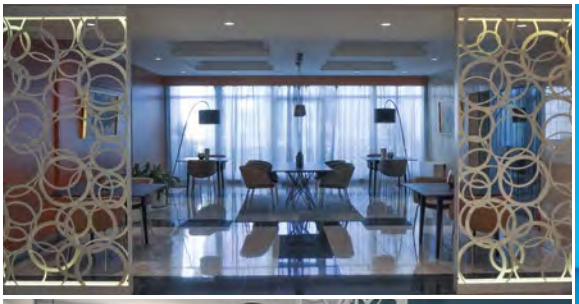

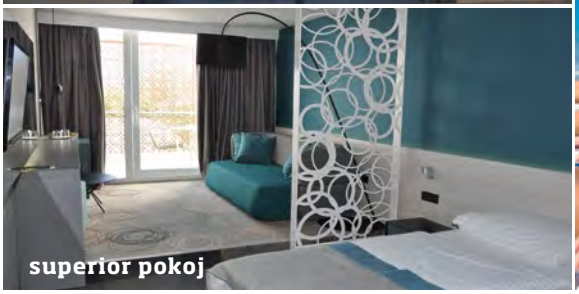

superior pokoj

Poloha: hotel se nachází cca 800 m od malebného historického centra Zadaru • od pláže hotel dělí jen promenáda a upravený pás zeleně • cca 20 minut od slavných Mořských varhanů na nábřeží nedaleko přístavu

Ubytování: hotel nabízí 2 typy pokojů: **standardní** - elegantně zařízené klimatizované dvoulůžkové pokoje a **superior** (za příplatek) - luxusní a moderní prostorné pokoje s možností 1 přistýlky • **vybavení obou typů pokojů:** klimatizace • balkón • telefon • mini lednička • sat TV • trezor • vlastní příslušenství (koupelna s vanou a WC) • fén na vlasy • možnost pokojů superior s orientací na moře (za příplatek)

Vybavení hotelu: vstupní hala s recepcí • bar • hlavní hotelová restaurace • a'la carte restaurace • útulná vinárna • venkovní bazén pro dospělé a dětský bazén • lehátka a slunečníky u bazénu (zdarma) • wifi připojení na internet na recepci a ve společenských prostorách (zdarma) • kadeřnický salón • parkoviště u hotelu (za poplatek) • kongresový a banketový sál • půjčovna aut

Stravování: polopenze - snídaně a večeře formou chutných švédských stolů bez nápojů • možnost obědů formou švédských stolů (za příplatek)

Pláže: krásná městská oblázková pláž oceněna Modrou vlajkou s pozvolným vstupem do moře přímo pod hotelem • sprchy a toalety na pláži • obchody, restaurace a kavárny v blízkosti hotelu

Sport a zábava: tenisové kurty, volejbalové hřiště na pláži • masážní salón (za poplatek) • stylový plážový Hitch Bar • blízké historické centrum města Zadar s množstvím kulturních památek, obchodů a restaurací • možnost navštívit blízké národní parky Krka a Kornati

Ceník » 147

TOP first minute | sleva až 20% | +2 děti zdarma

od 9 592 Kč/8 dní · od 15 032 Kč/10 dní

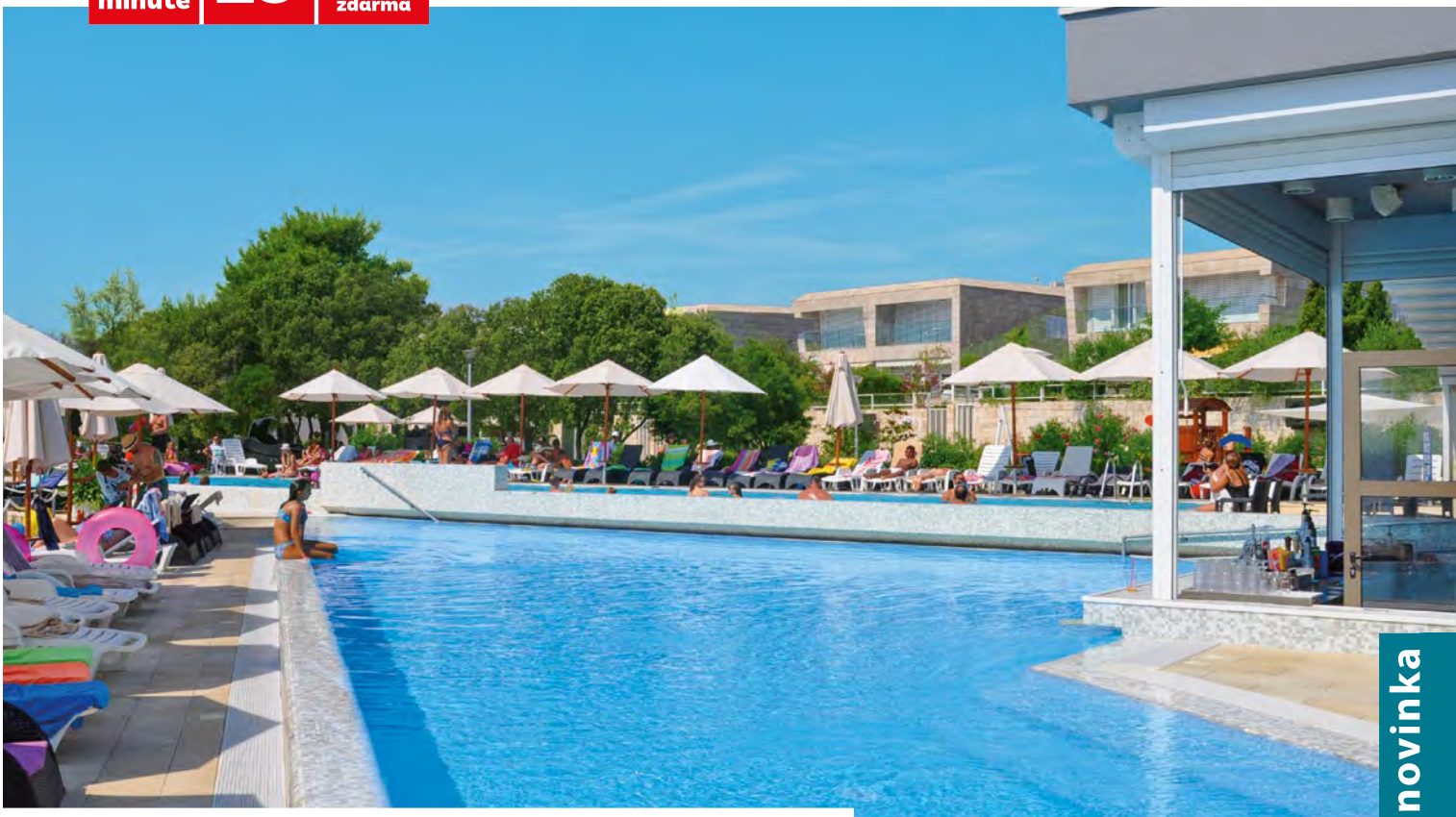

novinka

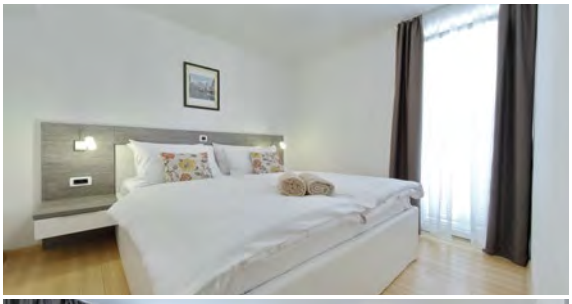

Sunny Side ❁❁❁❁❁ apartmány

oficiální hodnocení: ****
webstránka: **www.sunnyside.hr**

Naše mínění: v okouzlujícím letovisku Petrčane vám představujeme naši další letošní novinku, apartmány Sunnyside. Velkorysý prostor a kuchyňka s kompletním vybavením zajistí pohodlí i větším rodinám. Ubytování nabízíme se službami polopenze formou švédských stolů v restauraci patřící k resortu. Kromě krásného moře se můžete těšit i na dva bazény, dětský bazén a beach bar s krásným výhledem. Dokonalou kulisu apartmánům Sunnyside vytváří přímořská cestička lemovaná piniovým lesem a zátokami ideálními pro koupání.

Poloha: apartmány jen cca 15 minut pěšky od centra městečka Petrčane • vzdálenost apartmánů od pláže 50-150 m • cca 11 km od Zadaru a 9 km od města Nin

Ubytování: nabízíme Vám ubytování ve 3 typech apartmánů: **typ A** - s kapacitou až 4 osoby • v přízemí nebo 1. patře • 1 samostatná ložnice s manželskou postelí, obývací pokoj s rozkládací sedačkou, která slouží jako přistýlka, plně vybavená kuchyňka a koupelna • **typ B** - s kapacitou až 5 osob • v 1. patře • 2 samostatné ložnice s manželskou postelí, obývací pokoj s rozkládací sedačkou, která slouží jako přistýlka, plně vybavená kuchyňka a koupelna • **typ C** - s kapacitou až 6 osob • v přízemí nebo 1. patře • 2 samostatné ložnice s manželskou postelí, obývací pokoj s rozkládací sedačkou, která slouží jako přistýlka, plně vybavená kuchyňka a koupelna • **vybavení všech apartmánů:** klimatizace, balkon nebo terasa • telefon • lednička • sat TV • trezor • vlastní příslušenství (koupelna se sprchou, popř. vanou a WC) • fén na vlasy • 1 parkovací místo (zdarma)

Vybavení resortu: recepce • restaurace • dětský koutek • 2 venkovní bazény u pláže a jeden dětský bazén s dětskou skluzavkou • lehátka a slunečníky u bazénu (zdarma) • beach bar se sluneční terasou u bazénů • wifi připojení na internet v apartmánech

Stravování: polopenze - snídaně a večeře formou švédských stolů bez nápojů

Pláže: menší oblázkové pláže s pozvolným vstupem do moře • lehátka a slunečníky na terase bazénů (zdarma, omezený počet) • plážové osušky (za poplatek)

Sport a zábava: moderní fitness centrum • vodní sporty na pláži - windsurfing, vodní lyžování, vodní skútry, parasailing (za poplatek)

Ceník » 148

od 8 312 Kč/8 dní
od 14 872 Kč/10 dní

TOP first minute | sleva až 20% | +1 osoba zdarma | VIDEO tiptravel.video

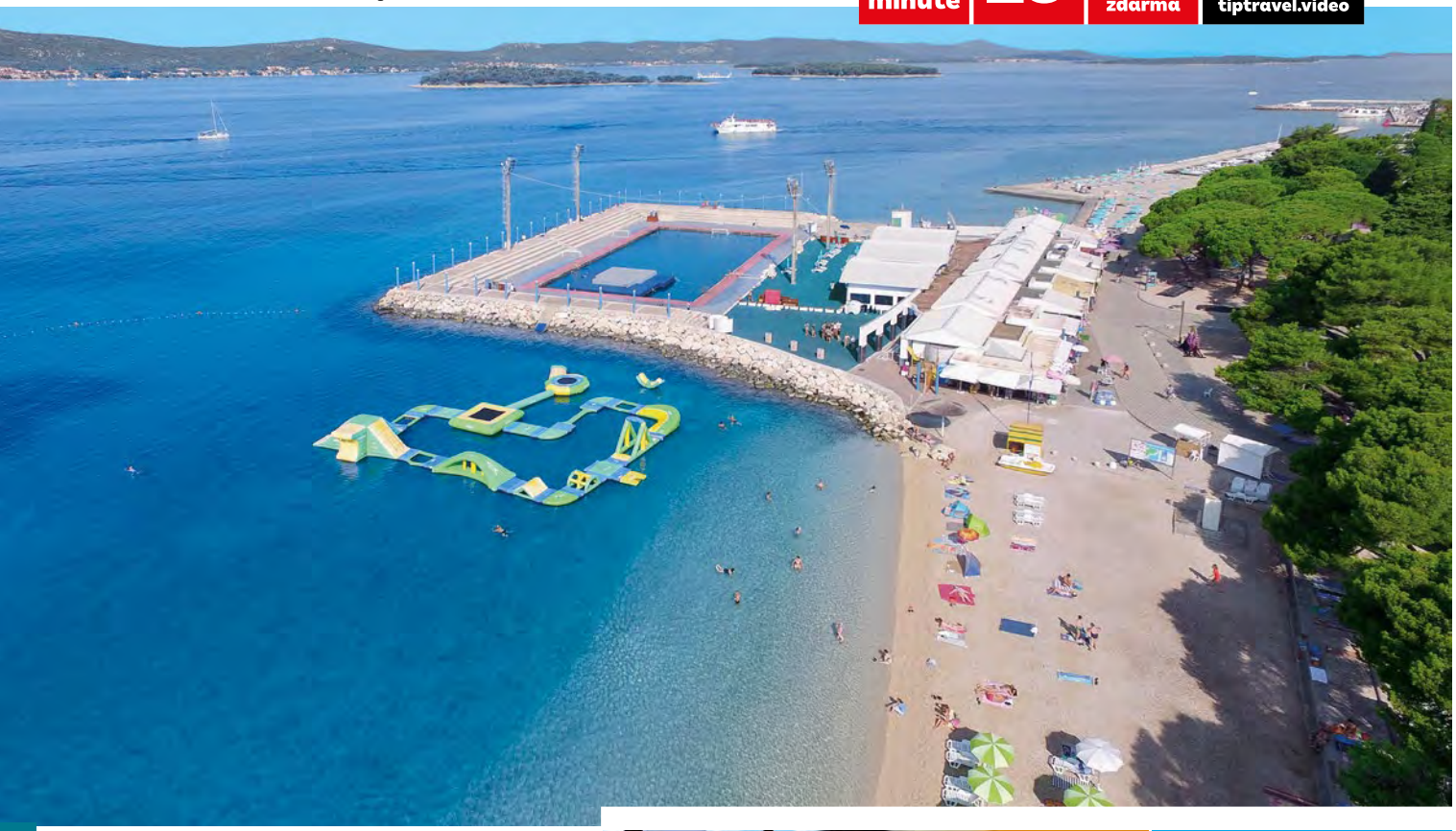

Kornati ❁❁❁❁ hotel

oficiální hodnocení: ****
webstránka: **www.ilirijabiograd.com**

Naše mínění: nechte se hýčkat profesionálními službami společnosti Ilirija. Ze skupiny tří budov, které tvoří tento komplex, vám nabízíme hotel Kornati a hotel Adriatic. Kornati svým prvotřídním designem, komfortními pokoji, výbornou stravou a krásným prostředím splňuje všechny atributy dokonalé dovolené. Přímo z hotelu je nezapomenutelný výhled na jižní ostrovy Národního parku Kornati. Během pobytu si dopřejte i chvíli ve wellness centru na nejvyšším patře hotelu Ilirija a vaše dovolená se stane nezapomenutelným zážitkem.

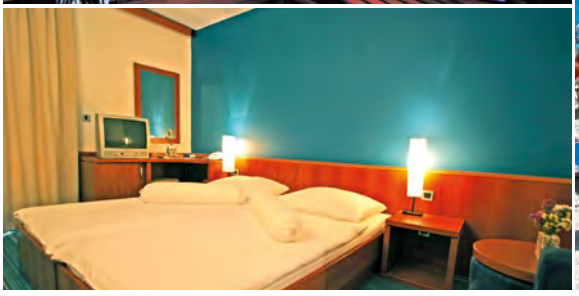

Poloha: v romantickém letovisku Biograd na Moru přímo na promenádě a v blízkosti centra • cca 50 m od městské oblázkovo-písečné pláže • seskupení tří hotelových budov (Ilirija, Kornati a Adriatic), v naší nabídce jsou hotely Kornati a Adriatic

Ubytování: moderně a komfortně zařízené 2-lůžkové pokoje s možností 1 přistýlky • individuálně ovladatelná klimatizace • sat TV • wifi na pokojích (zdarma) • trezor • telefon • vlastní příslušenství (koupelna se sprchou, WC) • fén na vlasy • možnost pokojů s balkonem a orientací k moři (za příplatek)

Vybavení hotelu: stylová vstupní hala s recepcí • směnárna • klimatizovaná hotelová restaurace • 2 výtahy • wellness s různými druhy masáží v hotelu Ilirija • venkovní vyhřívaný bazén se sladkou vodou a jacuzzi u hotelu Adriatic (část bazénu vyhrazená pro děti) • nový vnitřní bazén s otevíratelnou skleněnou střechou • kurz plavání pro děti • lehátka u bazénů (zdarma) • internetové připojení na recepci a v Lavender baru (zdarma) • parkoviště (za poplatek) • dětské minihřiště

Stravování: polopenze - snídaně a večeře formou švédských stolů bez nápojů

Pláže: oblázková hotelová pláž • oblázkovo-písečná veřejná pláž „Soline" 500 m • lehátka a slunečníky na pláži (za poplatek) • sprchy na pláži

Sport a zábava: popis u hotelu Adriatic

wellness v ceně hotelové wellness centrum v nejvyšším patře hotelové budovy Ilirija s krásným výhledem na národní park Kornati • klienti mohou zdarma využívat: vířivku, relaxační zónu, finskou saunu, infračervenou saunu a fitness • za poplatek: masáže, solárium, kosmetické procedury

Ceník » 148

VIDEO tiptravel.video

TOP first minute

sleva až 20%

+1 osoba zdarma

od 8 312 Kč/8 dní
od 14 872 Kč/10 dní

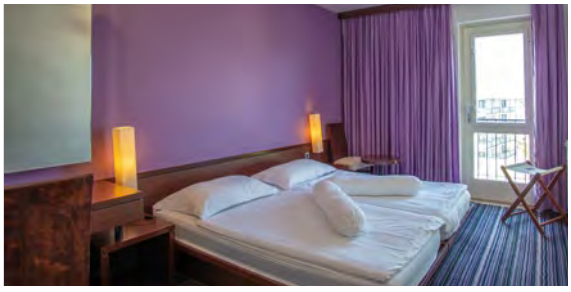

Adriatic hotel

oficiální hodnocení: ***
webstránka: **www.ilirijabiograd.com**

Naše mínění: hotel Adriatic je opět v naší nabídce zárukou kvality a přežití nezapomenutelné dovolené. Nádherné prostředí přímo u plážové promenády, příjemná, až rodinná atmosféra a nadstandardní služby si získají i vaši přízeň. Děti si mohou dopřát lekce plavání, zatímco vy můžete nerušeně relaxovat v hotelovém wellness centru na nejvyšším patře hotelu Ilirija nebo ve stylovém Lavender baru u hotelu Adriatic. Atraktivní letovisko a hotel Adriatic si získají i vás kombinací stylu, nevázané atmosféry a krásné přírody.

Poloha: v turisty vyhledávaném letovisku Biograd na Moru • vedle hotelu Kornati • cca 50 m od pláže

Ubytování: moderní a komfortně zařízené 2-lůžkové pokoje s možností 1 přistýlky • individuálně ovladatelná klimatizace • sat TV • wifi na pokojích (zdarma) • trezor • telefon • vlastní příslušenství (koupelna se sprchou, WC) • fén na vlasy • balkon (za příplatek)

Vybavení hotelu: vstupní hala s recepcí • Lavender bar • pool bar • směnárna • klimatizovaná hotelová restaurace • a´la carte restaurace • výtah • wellness v hotelu Ilirija • venkovní vyhřívaný hotelový bazén se sladkou vodou a s jacuzzi (část bazénu vyhrazená pro děti) • nový vnitřní bazén s otevíratelnou skleněnou střechou • lehátka u bazénů (zdarma) • internetové připojení na recepci a v Lavender baru (zdarma) • parkoviště (za poplatek) • dětské hřiště

Stravování: polopenze – snídaně a večeře formou švédských stolů bez nápojů

Pláže: oblázková hotelová pláž • betonová plata • oblázkovo-písečná městská pláž „Soline" cca 500 m • lehátka a slunečníky (za poplatek) • sprchy na pláži

Sport a zábava: společné pro hotely Kornati i Adriatic: tenis (za poplatek) • stolní tenis • biliard • plážový volejbal • plavecký městský bazén s mořskou vodou • běžecká a cyklistická stezka • dětské hřiště • škola plavání pro děti • minigolf • hotelový animační program, miniklub • vodní sporty na pláži (za poplatek) • bohatý kulturní program ve městě Biograd • okolí vhodné pro pěší turistiku, cykloturistiku • soukromé školy potápění

wellness v ceně popis u hotelu Kornati

Ceník » 147

Pinija ❁❁❁❁❁ hotel

oficiální hodnocení: ****
webstránka: **www.hotel-pinija.hr**

Naše mínění: bohatě vybavený hotelový areál díky své poloze uprostřed klidného piniového lesíku poskytne svým návštěvníkům vše potřebné k odpočinku. Jsme rádi, že se hotel Pinija u vás setkal s očekávaným zájmem. Díky pestré a široké paletě služeb ho opět dáváme do pozornosti klientům všech věkových kategorií, rodinám s dětmi i sportovně založeným turistům. Venkovní sladkovodní bazén s hydromasáží a s netradičním umístěním na terase hotelu zaujme nejednoho z vás. Hotel Pinija přistupuje k roli letního hostitele zodpovědně, o čemž vás přesvědčí komfortně a moderně zařízené pokoje vybavené plazmovou TV, Pinija club či chorvatská verze Caffe del Mar v originálním stylu sedmdesátých let přímo u pláže. S různými typy pláží, bohatou nabídkou wellness služeb a nádherným okolím je hotel Pinija dokonalým prázdninovým místem.

Poloha: v letovisku Petrčane, na přírodním poloostrově s borovým lesoparkem • areál hotelu přímo u pláže jen cca 250 m od centra letoviska Petrčane • cca 15 km od města Zadar (pravidelná autobusová doprava)

Ubytování: komfortní 2-lůžkové pokoje s možností 1 nebo 2 přistýlek (pokoj s 2 přistýlkami prostorově větší) • pokoje s balkonem (za příplatek) • pokoje s balkonem a orientací na moře (za příplatek) • možnost rodinných pokojů se dvěma přistýlkami - prostorově větší pokoj (za příplatek) • klimatizace • lednička • telefon • wifi na pokojích (zdarma) • trezor (zdarma) • plazmová sat TV • vlastní příslušenství (koupelna se sprchou a WC) • fén na vlasy

Vybavení hotelu: elegantní klimatizovaná vstupní hala s recepcí a aperitiv barem • klimatizovaná moderní hotelová restaurace • letní terasa s pool barem u venkovního bazénu s posezením a s výhledem na moře • venkovní sladkovodní bazén s hydromasáží • venkovní dětský sladkovodní bazén • lehátka u bazénu (zdarma) • letní bar se stylovým posezením přímo u pláže ve stínu borovicového lesíka • pizzeria-grill • dalmátská konoba • TV místnost • obchod se suvenýry • minimarket • zábavní centrum • cukrárna • směnárna na recepci hotelu • wifi ve vstupní hale (zdarma), internetový koutek (za poplatek) • parkování v hotelovém areálu (zdarma)

TOP first minute | sleva až 20% | +1 osoba zdarma

od 9 832 Kč/8 dní • od 15 352 Kč/10 dní

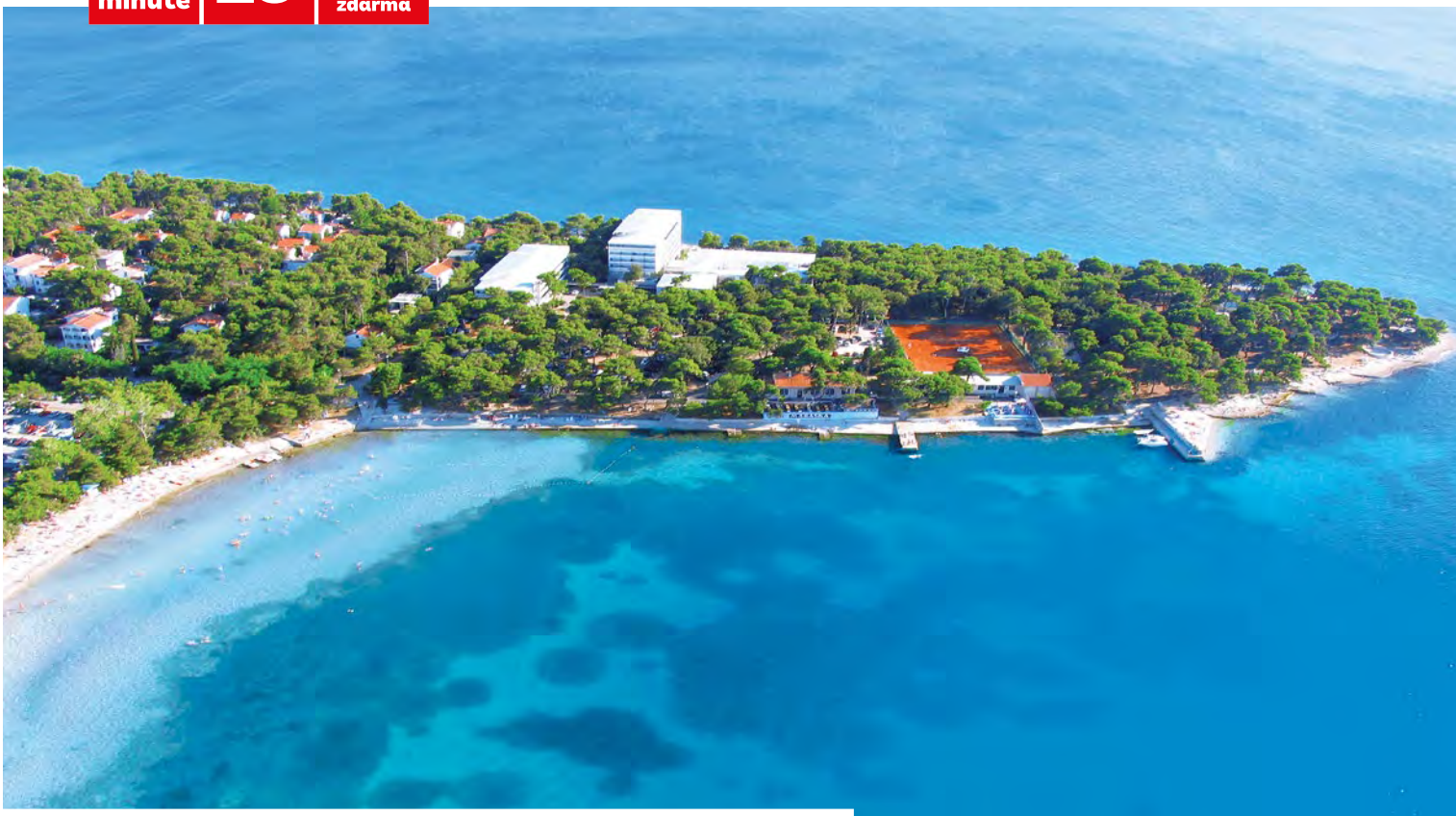

Více fotografií naleznete na našem webu
tiptravel.cz

Stravování: polopenze - snídaně a večeře formou bohatých švédských stolů bez nápojů • možnost obědů formou švédských stolů (za příplatek)

Pláže: upravená kamenná plata • oblázkové pláže v okolí celého polostrova • vybetonované plochy na slunění se schůdky do moře • městská oblázková pláž s pozvolným vstupem do moře vzdálena od hotelu cca 150 m • slunečníky a lehátka na pláži (za poplatek)

Sport a zábava: dětské hřiště u pláže • 3 tenisové kurty (za poplatek) • minigolf (za poplatek) • stolní tenis • biliard • hřiště na plážový volejbal • multifunkční hřiště • fitness centrum (zdarma) • wellness • vodní sporty na pláži (za poplatek) • animační program (červenec, srpen) • večerní živá hudba na hotelové terase

wellness hotel Pinija nabízí balíčky wellness a beauty služeb v moderním hotelovém Merea Wellness & Spa centru - (vstup za poplatek) v ceně vstupu je zahrnut relax ve finské a parní sauně, solná místnost s himálajskou solí a relaxační zóna s vyhřívanými lehátky; další balíčky služeb beauty & spa dle ceníku

Ceník » 148

Donat ❁❁❁❁ hotel

oficiální hodnocení: ***
webstránka: **www.hotel-donat.com**

Naše mínění: velmi oblíbený hotel Donat (sestávající ze dvou hlavních budov Donat I a Donat II) najdete přímo na pláži v jedinečném prázdninovém areálu Borik. Hotel si dává mimořádně záležet na kvalitě své kuchyně, na kterou je i právem hrdý. Právě díky kvalitním službám all inclusive a krásnému prostředí jej doporučujeme pro všechny věkové kategorie. O rozptýlení se postarají zkušení animátoři z mezinárodního týmu. Nechte se tedy zlákat sladkým pocitem nicnedělání a v all inclusive baru u bazénu si dopřejte oblíbený nápoj.

Poloha: v blízkosti známého a vyhledávaného města Zadar, cca 6 km od centra města • součástí hotelového komplexu Borik, patřícího do hotelové sítě Falkensteiner Hotels • areál hotelu přímo na pláži • pláž oceněná Modrou vlajkou za kvalitu poskytovaných služeb a čistotu moře • v Zadaru množství nákupních možností, restaurací, barů a kaváren s otevřenými terasami (spojení místní dopravou nebo prázdninovým vláčkem)

Ubytování: v hotelové budově Donat I: 2-lůžkové pokoje s možností 1 přistýlky a s možností balkonu (za příplatek); rodinné pokoje (za príplatek) - 2 propojené místnosti pro 2 až 4 osoby s balkonem; **v hotelové budově Donat II**: 1-lůžkové nebo 2-lůžkové pokoje s možností 1 přistýlky a balkonem (za příplatek); **vybavení pokojů:** klimatizace • sat TV • vlastní příslušenství (koupelna se sprchou popř. vanou a WC, fén na vlasy) • lednička (pouze v rodinných pokojích)

Vybavení hotelu: recepce v budově hotelu Donat I • trezor k dispozici na recepci (zdarma) • wifi na recepci • venkovní sladkovodní bazén s lehátky a slunečníky (zdarma) • klimatizovaná restaurace v hotelové budově Donat II • směnárna • all inclusive bar v hotelové budově Donat I s posezením na terase kolem bazénu • bar na pláži (za poplatek) • kongresový sál • obchůdky s turistickým zbožím • parkování v areálu hotelu (zdarma) • dětský koutek (hotelový miniklub)

Stravování: formou all inclusive

Pláže: přímo před hotelem je oblázková pláž místy s pozvolným vstupem do moře v délce 1,7 km • vybavena pohodlnými lehátky a slunečníky (za poplatek) • borový háj v hotelovém areálu a u pláže vytváří příjemné a bezpečné místo, ideální pro dětské hry na břehu moře

TOP first minute | sleva až 20% | +2 děti zdarma

od 8 792 Kč/8 dní • od 13 512 Kč/10 dní

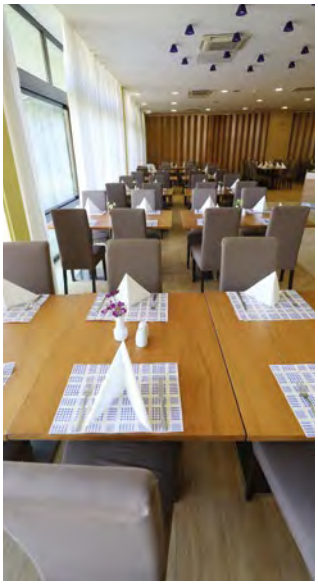

ilustrační foto

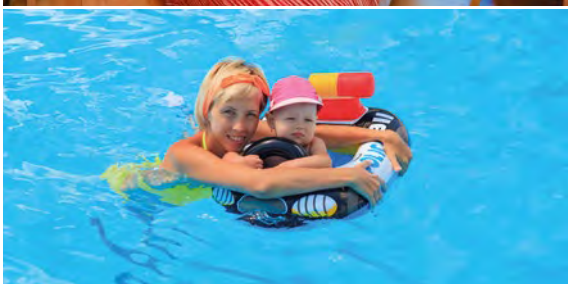

Více fotografií naleznete na našem webu
tiptravel.cz

Sport a zábava: tenisové kurty • stolní tenis • fitness v sousedním hotelu Funimation (za poplatek) • centrum vodních sportů na pláži: potápění, surfování • možnost výběru ze široké a zajímavé nabídky fakultativních výletů a exkurzí, které umožňují turistům poznat okolí Zadaru a blízké národní parky Krka a Kornati • individuálně možnost navštívit město Nin, nejstarší chorvatské královské město s řadou významných architektonických památek: pozůstatky největšího antického chrámu na Jadranu, Kostel sv. kříže, který byl prohlášen za nejmenší katedrálu na světě • nedaleko je i nostalgické město Šibenik se spletí malebných uliček a množstvím historických památek, které se vyplatí vidět • během hlavní sezóny vás do centra Zadaru přímo z hotelu odveze turistický vláček (za poplatek) • denní i večerní animace pro děti i dospělé pod vedením mezinárodního týmu animátorů • sportovní aktivity • dětský miniklub a tvůrčí dílny pro děti pod dohledem chorvatské animátorky • živá hudba ve večerních hodinách na terase u bazénu

all inclusive snídaně, obědy a večeře formou bohatých švédských stolů včetně nápojů • během celého dne (10:00-22:00) jsou podávány nealkoholické nápoje, víno a pivo místních značek a teplé nealkoholické nápoje (káva, čaj) v all inclusive baru situovaném v hotelu Donat I. u bazénu • odpoledne ve vyhrazených hodinách se podává v miniklubu zmrzlina pro děti • lehátka a slunečníky u hotelového bazénu zdarma • dětský miniklub pod vedením zkušené chorvatské animátorky • některé druhy sportů ve vyhrazených hodinách

Ceník » 147

VIDEO
tiptravel.video

Imperial ❁❁❁❁
hotel, depandance & villa

oficiální hodnocení: ***
webstránka: **www.rivijera.hr**

Naše mínění: v oblíbeném letovisku Vodice vám opět nabízíme hotel Imperial. V rámci tohoto jedinečného areálu máte na výběr tři typy ubytování - komfortní hotelové superior pokoje s výhledem na moře nebo okolní zeleň, standardní pokoje v hotelovém depandance Lucija a také pokoje v klimatizované vilce Klara. Nabízíme vám je s oblíbenými službami all inclusive, aby byla vaše dovolená opravdu bezstarostná. K Vodicím neodmyslitelně patří bohatý kulturní program, rušný noční život a nevázaná prázdninová atmosféra. Blízkost známé pobřežní promenády vás zláká na romantickou večerní procházku do srdce městečka. Nevynechejte ani výlet na ostrov Zlarin, případně navštivte starobylé město Šibenik.

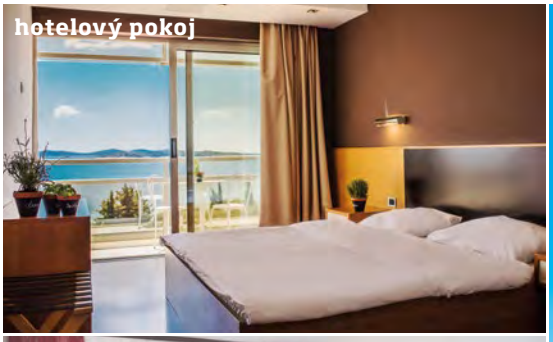
hotelový pokoj

pokoj ve vilce

Poloha: hotelový areál leží na okraji letoviska Vodice • cca 100 m od pláže a pobřežní promenády • součástí areálu je hlavní hotelová budova, depandance a vilky • centrum Vodic je vzdáleno cca 800 m

Ubytování: v rámci hotelového komplexu Imperial nabízíme pokoje v hotelové budově, v přilehlém depandance Lucija a ve vilce Klara; **hlavní hotelová budova:** 2-lůžkové klimatizované pokoje typu **superior** s možností 1 přistýlky • balkon • sat TV • wifi • lednička • telefon • koupelna s vanou, popř. sprchou a s WC • fén na vlasy • výhled na moře (za příplatek) • prostorné klimatizované **rodinné pokoje** (za příplatek) - dvě samostatné místnosti pro 2 až 5 osob • sat TV • lednička • telefon • koupelna s vanou popř. sprchou a s WC, fén na vlasy; **depandance Lucija:** 2-lůžkové klimatizované pokoje typu **standard** s možností 1 přistýlky • balkon • orientace na park • orientace na moře (za příplatek) • sat TV • wifi • lednička • telefon • koupelna s vanou popř. sprchou a s WC • fén na vlasy; **vilka Klara:** komfortně zařízené klimatizované menší 2-lůžkové pokoje bez balkonu • 2-lůžkové pokoje s možností 1 přistýlky a balkonem (za příplatek) • sat TV • lednička • telefon • koupelna se sprchou a WC • fén na vlasy

Vybavení hotelu: recepce • denní aperitiv bar s prostornou terasou • snack bar a fast food na pláži (za poplatek) • bar na pláži (za poplatek) • hlavní restaurace • internetový koutek na recepci (za poplatek) • wifi na recepci (zdarma) • TV místnost • supermarket Tomi v blízkosti hotelu • venkovní bazén

TOP first minute | sleva až 20% | +2 děti zdarma

od 8 312 Kč/8 dní • od 15 352 Kč/10 dní

Více fotografií naleznete na našem webu
tiptravel.cz

s mořskou vodou s lehátky a slunečníky (omezený počet) • dětské hřiště • parkování v hotelovém areálu (za poplatek)

Stravování: formou all inclusive

Pláže: krásná oblázková pláž s pozvolným vstupem do moře vhodná pro rodiny s dětmi i neplavce přímo před hotelem • lehátka a slunečníky na pláži (za poplatek)

Sport a zábava: fitness • dětské hřiště • tenisové kurty • stolní tenis • venkovní bazén s mořskou vodou • dětský bazén • vodní sporty na pláži • dětský lunapark nedaleko hotelu • dětské skákací hrady a trampolíny • animační hotelový program pro děti a večerní program pro dospělé (živá hudba) • oblíbená diskotéka Hacienda • pestrá nabídka fakultativních výletů - národní park a vodopády Krka (je soustavou peřejí, kaskád a vodopádů, pod kterými se můžete vykoupat, stejně máte možnost podniknout výlet lodí kaňonem řeky Krka až k Rošskému vodopádu), národní park Kornati (je seskupením 147 ostrovů a útesů v jižní části severních dalmátských ostrovů), ostrov Zlarin s klidnými místy na koupání, písečnou pláží a malebnou přírodou)

all inclusive snídaně, obědy a večeře formou švédských stolů • miniklub v slovenském jazyce • hotelové animace • místní alkoholické a nealkoholické nápoje v hotelové restauraci během dne

Ceník » 148, 149

od 12 152 Kč/8 dní
od 16 872 Kč/10 dní

TOP first minute | sleva až 20% | +2 děti zdarma | VIDEO tiptravel.video

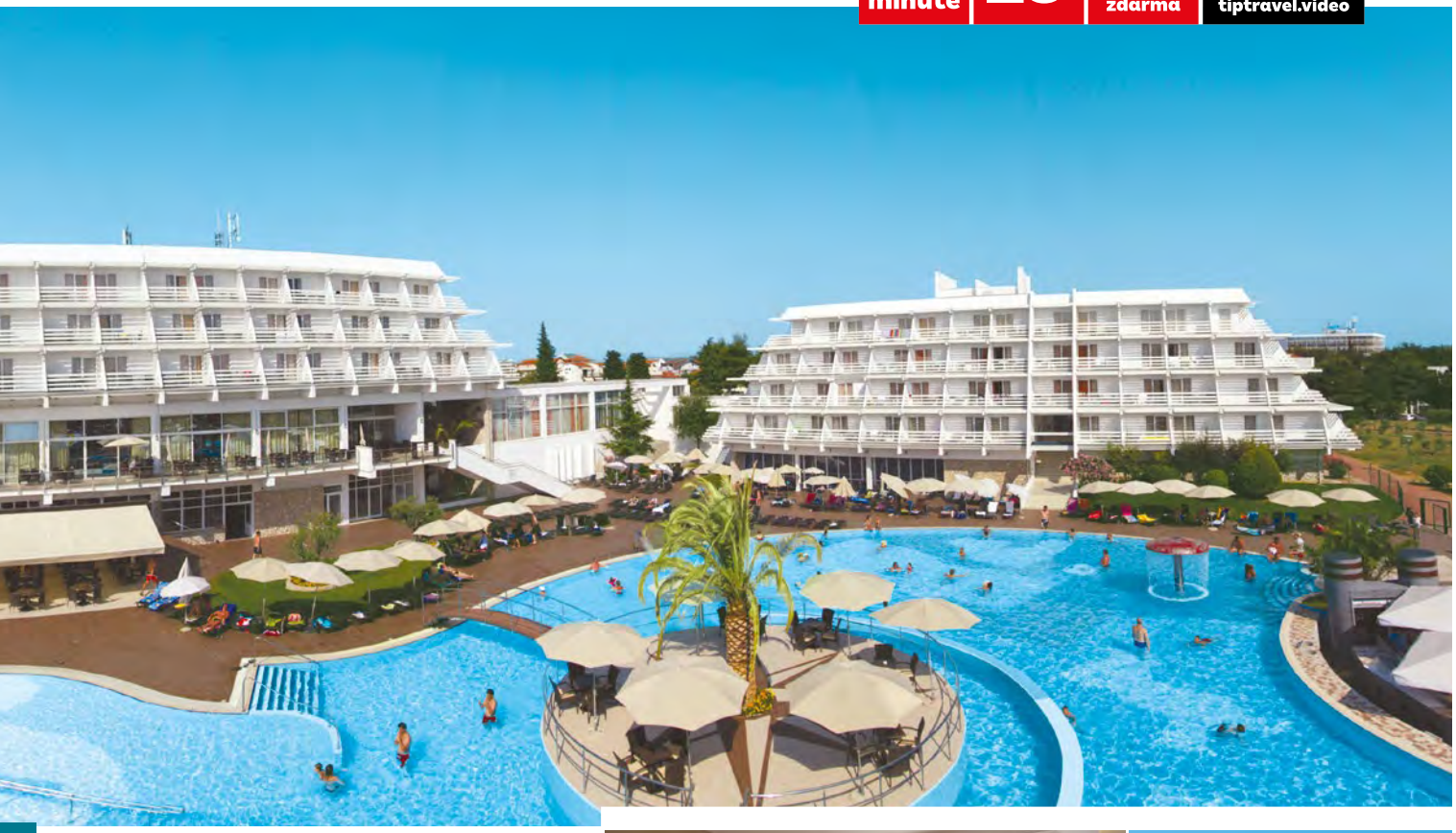

Olympia ★★★★★ hotel

oficiální hodnocení: ****
webstránka: **www.olympiavodice.hr**

Naše mínění: dopřejte si dovolenou v harmonii s přírodou v nečekané oáze klidu plné pinií a oliv v blízkosti rušného letoviska Vodice. Kombinace moderního designu a tradice a pečlivý přístup personálu jsou hlavními atributy hotelu Olympia. Moderní klimatizované pokoje s výhledem na moře nebo na hotelovou zahradu, rozsáhlý bazénový komplex a luxusní wellness, to je jen několik z nadstandardních hotelových služeb. Hotel je doplněný moderní luxusní hotelovou budovou Olympia Sky se stejnojmennou panoramatickou restauraci na nejvyšším patře.

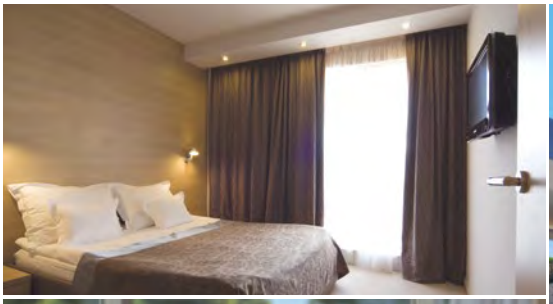

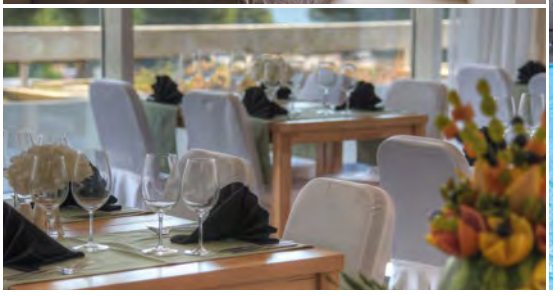

Poloha: cca 600 m od živého turistického centra letoviska Vodice • hotel od pláže odděluje jen krásná pěší promenáda • do centra městečka jezdí prázdninový vláček

Ubytování: moderně a elegantně zařízené 2-lůžkové pokoje s možností 1 přistýlky • vlastní příslušenství (koupelna se sprchou a WC, fén na vlasy) • klimatizace • telefon • wifi (zdarma) • lednička • sat TV • trezor • balkon s posezením • možnost pokojů s orientací na mořskou stranu (za příplatek); luxusní 2-lůžkové pokoje v budově Olympia Sky (pouze na vyžádání, za příplatek)

Vybavení hotelu: elegantní vstupní hala s recepcí • aperitiv bar • hlavní restaurace Olympia • a'la carte restaurace Sky na 10. patře budovy Olympia Sky • a'la carte Taverna u venkovního bazénu • sladkovodní venkovní bazénový komplex • dětský bazén se skluzavkou • dětské hřiště • slunečníky a lehátka u bazénu (zdarma) • pool bar • obchod se suvenýry • wifi na recepci (zdarma) • internetový koutek na recepci (za poplatek) • parkoviště u hotelu (za poplatek)

Stravování: polopenze - snídaně a večeře formou bohatých švédských stolů bez nápojů

Pláže: oblázková pláž s pozvolným vstupem do moře přímo u hotelu • lehátka na pláži (za poplatek) • baldachýnová lehátka (za poplatek) • plážové bary • sprchy a toalety na pláži

Sport a zábava: moderní wellness centrum (vstup za poplatek) • stolní tenis • basketbalové hřiště • tenisový kurt • půjčovna kol • biliard • vodní sporty na pláži (za poplatek) • živá hudba • hotelové animační programy • fitness (zdarma) • cukrárna • wifi internetové připojení na pláži

Ceník » 149

VIDEO tiptravel.video

TOP first minute

sleva až 20%

+2 děti zdarma

od 6 232 Kč/8 dní
od 11 272 Kč/10 dní

Medena apartmány

oficiální hodnocení: ***
webstránka: **www.apartmani-medena.hr**

Naše mínění: po úspěšné první sezóně vám opět nabízíme moderní apartmány Medena v letovisku Seget Donji. Najdete je ponořené do zeleně piniového lesíka nedaleko malebného historického města Trogir. Na výběr máte standardní a superior apartmány. Oba typy tvoří prostorné pokoje se samostatnou ložnicí a kuchyňským koutem, které zajistí dostatek soukromí a pohodlí i početnějším rodinám. Přilehlá pláž a promenáda nabízejí širokou paletu doplňkových služeb a jsou jako stvořené pro aktivní odpočinek.

Poloha: na mírném zeleném návrší v středisku Seget Donji • na břehu Trogirského zálivu • jen 4 km od historického městečka Trogir

Ubytování: nabízíme vám 2 kategorie klimatizovaných apartmánů, kategorie **superior 4 ***: moderně a stylově zařízené apartmány 1/4+1 se dvěma samostatnými ložnicemi na 1. patře; kategorie **standard plus 3 ***: příjemně zařízené apartmány 1/2+1 v přízemí s terasou a s jednou samostatnou ložnicí a apartmány 1/4+1 (za příplatek) v 1. patře s balkonem a se dvěma samostatnými ložnicemi; **vybavení společné pro všechny typy apartmánů:** obývací pokoj s rozkládacím gaučem (slouží jako přistýlka) • sat TV • wifi • vybavená kuchyňka s ledničkou • jídelní část • koupelna s vanou, resp. sprchou a WC • všechny apartmány mají orientaci na mořskou stranu

Vybavení hotelu: recepce • klimatizovaná restaurace • a´la carte restaurace • trezor na recepci • směnárna na recepci • supermarket a obchod se zeleninou a ovocem • aperitiv bar • parkování v areálu (zdarma)

Stravování: polopenze - snídaně formou švédských stolů a servírované večeře (výběr z menu, polévky, saláty a dezerty podávané formou bufetu) bez nápojů

Pláže: oblázkové pláže kombinované s betonovými deskami v délce cca 250 m podél hotelového areálu • pozvolný vstup do moře • lehátka a slunečníky na pláži (za poplatek)

Sport a zábava: tenis • multifunkční hřiště • plážový volejbal • půjčovna kol • vodní sporty na pláži (za poplatek) • trampolíny a vodní atrakce • animační program

SUN & FUN klub zajímavý animační program, který zpestří váš pobyt v doprovodu našich kreativních a zkušených animátorů

Ceník » 146, 150, 151

▶ VIDEO
tiptravel.video

Medena ❁❁❁❁ hotel

oficiální hodnocení: ***
webstránka: **www.hotelmedena.com**

Naše mínění: v klidném prostředí rybářské vesničky Seget Donji a nedaleko malebného historického městečka Trogir, leží v objetí pínijového lesíku hotel Medena. Situován je přímo na břehu moře u krásné pláže a promenády s podmaňujícím výhledem na Trogirský záliv. Kromě výjimečné polohy hotel Medena nabízí bohaté možnosti sportovních aktivit, několik druhů sportovních hřišť, tenisové kurty, venkovní bazén pro dospělé i pro děti a animační park s trampolínami, nafukovacími hrady a vodními atrakcemi. Z hlediska gastronomie má hotel Medena také co nabídnout. Bohatý výběr z jídel, čerstvé místní suroviny a lahodné dezerty z vlastní hotelové cukrárny jsou jejím základem. Hotel Medena srdečně doporučujeme sportovně založeným turistům, poznání chtivým cestovatelům i rodinám s dětmi.

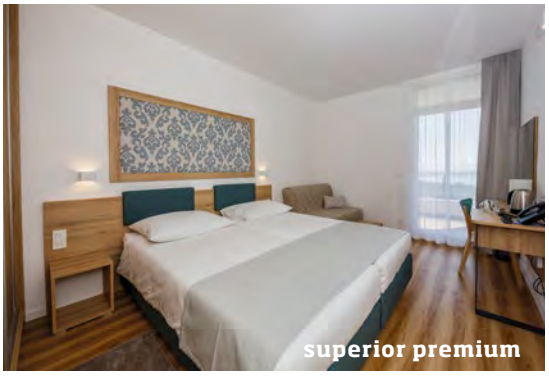
superior premium

standard s výhledem

Poloha: hotelový areál ve středisku Seget Donji v udržovaném pínijovém háji na břehu Trogirského zálivu s pobřežní promenádou • jen 4 km historické městečko Trogir dostupné z hotelu pěšky nebo lodí

Ubytování: 3 kategorie klimatizovaných pokojů: **standard 3*** - moderně zařízené 2-lůžkové pokoje s možností přistýlky ve formě rozkládacího lůžka vhodného pro 1 dospělou osobu nebo 2 děti, na 1. a 2. patře bloku B • orientace na park • sat TV • možnost pokojů standard 3* s výhledem na moře (příplatek za výhled na moře) - elegantně zařízené 2-lůžkové pokoje s možností 1 přistýlky na vyšším patře bloku A nebo B • LCD sat TV; **superior 4*** (příplatek za vyšší standard) • elegantně zařízené 2-lůžkové pokoje s možností 1 přistýlky nebo přistýlky ve formě rozkládacího lůžka vhodného pro 1 dospělou osobu nebo 2 děti, na 5. patře bloku B • LCD sat TV • možnost superior pokojů 4* s výhledem na moře (za příplatek); **superior premium 4*** • moderně a elegantně zařízené 2-lůžkové pokoje s možností 1 přistýlky na nižších patrech bloku A • LCD sat TV • možnost superior premium 4 * pokojů na vyšším patře s výhledem na moře (za příplatek); **společné pro všechny typy pokojů:** balkon • telefon • lednička • wifi připojení (zdarma) • trezor • vlastní příslušenství (koupelna s vanou, resp. sprchou) • fén na vlasy

TOP first minute | sleva až 20% | +2 děti zdarma

od 8 632 Kč/8 dní • od 13 672 Kč/10 dní

Více fotografií naleznete na našem webu
tiptravel.cz

Vybavení hotelu: 2 hotelové budovy propojené centrální budovou se vstupní halou, recepcí a klimatizovanou restaurací • výtahy • a'la carte: Pizzeria v hlavní budově a Konoba Tamaris na pláži • all inclusive bar u bazénu • Aperitiv bar v hlavní hale a Tropic bar na pláži • diskotéka • směnárna • wifi (zdarma) • dětské hřiště • boccia • parkoviště (zdarma)

Stravování: formou all inclusive

Pláže: oblázkové pláže s kombinaci s betonovými platy v délce 250 m • lehátka a slunečníky na pláži (za poplatek)

Sport a zábava: 6 tenisových kurtů • multifunkční hřiště • minigolf • dětské hřiště • venkovní bazén • plážový volejbal • dětský bazén • vodní sporty na pláži (za poplatek)

all inclusive snídaně, obědy a večeře formou švédských stolů včetně nápojů (nealko, víno a pivo) • nealkoholické nápoje, pivo a víno v all inclusive baru u bazénu • klienti pokojů superior premium mají snídaně podávané ve vyhrazené části restaurace, resp. na terase.

SUN & FUN klub během července a srpna je tu pro vás a vaše děti zajímavý animační program pod vedením našich zkušených animátorů

Ceník » 147, 149, 151

od 4 392 Kč/8 dní · od 8 392 Kč/10 dní

TOP first minute | sleva až 20% | +1 dítě zdarma

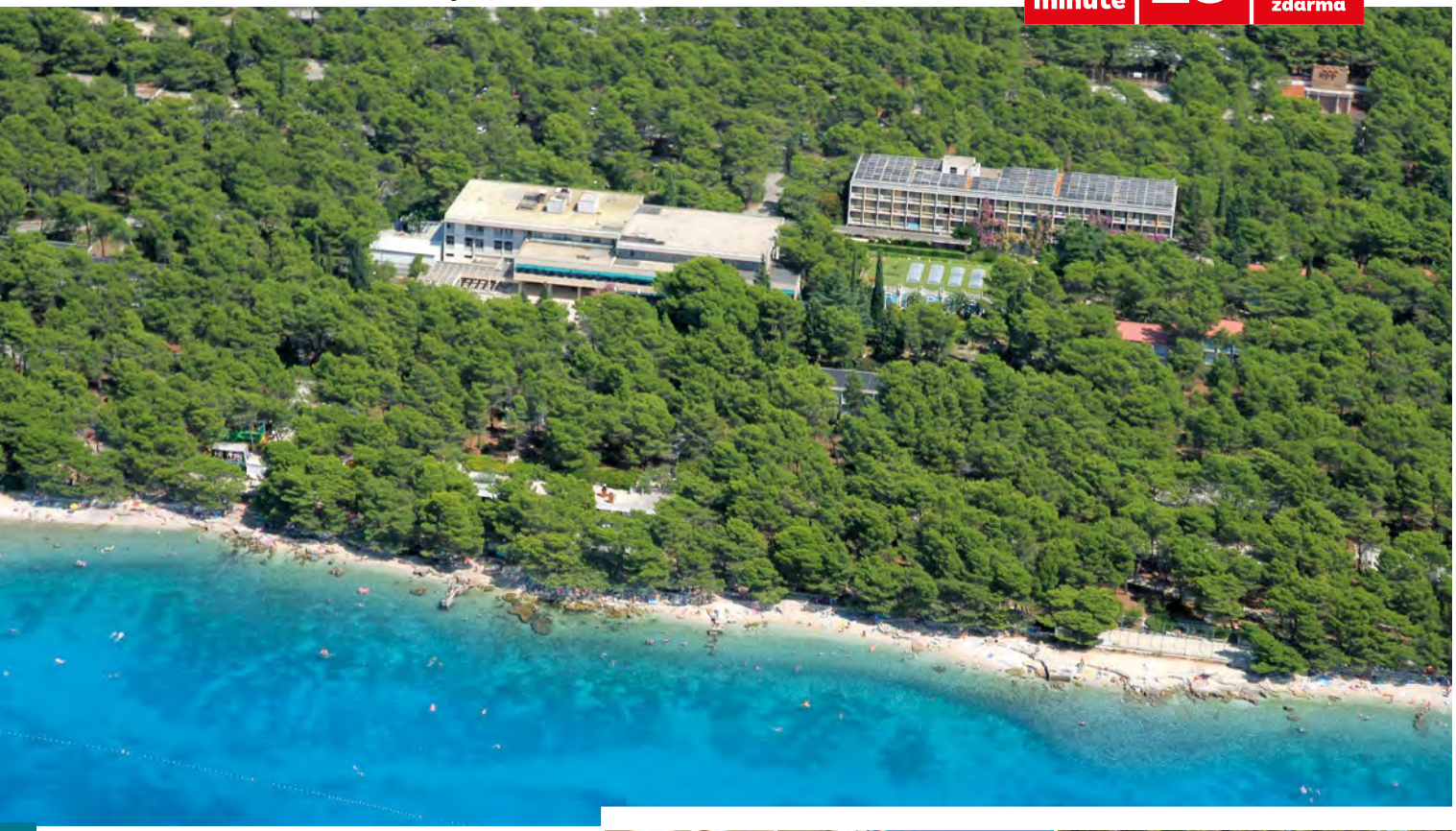

Alem ❁❁ depandance hotelu

oficiální hodnocení: **
webstránka: **www.club-adriatic.hr**

Naše mínění: hotel a depandance Alem se nacházejí v záplavě voňavých stromů v menším letovisku Baško Polje. Toto místo si vás získá nejenom vynikající polohou přímo u oblázkové pláže s tyrkysově čistým mořem, ale i svou poklidně plynoucí prázdninovou atmosférou. Hotel a depandance spolu vytvářejí příjemný prázdninový areál pro všechny, kteří hledají oddych a pohodu. Díky výbornému skloubení nízké ceny, blízkosti vyhledávané Bašky Vody, krásné pláže a čistého moře jsou depandance hotelu Alem oblíbeným ubytováním na Makarské riviéře.

Poloha: hotel umístěný v zeleni okolních stromů se nachází v menším letovisku Baško Polje na plážové promenádě • skládá se z hotelu a přilehlých depandancí • cca 30 m od pláže • ve vzdálenosti cca 2 km po promenádě podél moře od vyhledávaného letoviska Baška Voda s množstvím obchůdků se suvenýry, s restauracemi a kavárnami s letními terasami či stánky s typickou jadranskou zmrzlinou • v blízkosti FKK pláž

Ubytování: hotelové depandance nabízí 2-lůžkové účelně zařízené pokoje s oddělenými postelemi a s možností 1 přistýlky • balkon orientovaný na mořskou stranu • vlastní příslušenství (koupelna se sprchou a WC)

Vybavení hotelu: centrální hotelová budova s recepcí a klimatizovanou restaurací • aperitiv bar • TV salón • gril restaurace přímo na pláži s živou hudbou ve večerních hodinách • snack bar • obchod se suvenýry a denním tiskem • minipotraviny • pekárna • parkoviště (zdarma)

Stravování: polopenze podávaná v centrální restauraci • snídaně a večeře formou švédských stolů - nápoj k večeři (0,2l vína, piva nebo nealka) • možnost obědů s nápojem (za příplatek)

Pláže: upravená oblázková pláž s mírným vstupem do moře, vhodná pro rodiny s dětmi a neplavce • křišťálově čisté moře • lehátka a slunečníky (za poplatek) • FKK pláž • menší pláže poskytující soukromí v blízkosti hotelu

Sport a zábava: fotbalové, volejbalové a basketbalové hřiště • na pláži možnost využití vodních sportů (za poplatek) • večer hudba na terase restaurace na pláži • diskotéka • hudební bary na pláži v nedalekém městě Baška Voda • fakultativní výlety

Ceník » 150

TOP first minute | sleva až 20% | +2 děti zdarma

od 7 592 Kč/8 dní

Brzet ❁❁❁❁ pavilony

oficiální hodnocení: ***
webstránka: **www.ruzmarin.hr**

Naše mínění: pavilony Brzet leží v prostředí borovicových lesů pod úpatím masivního pohoří. Všude se šířící omamná vůně stromů znásobená křišťálově čistým mořem s pozvolným vstupem do vody jen umocňuje silný dojem z tohoto místa. Právě okolí městečka Omiš a řeka Cetina, ústící v těchto místech do moře, vytvořili nezapomenutelnou kulisu pro zfilmování legendárního Winnetoua. Hotel Brzet nabízí svým hostům pohodlné ubytování ve dvoupatrových klimatizovaných pavilonech s orientací k moři a chutnou stravu v restauraci s výhledem na moře.

Poloha: hotel se skládá z hlavní budovy s recepcí a restaurací a z přilehlých pavilonů propojených samostatnými cestičkami ve stínu stále zelených pinií, uprostřed borového háje • cca 30 m od oblázkové pláže s pozvolným vstupem do křišťálově čistého moře a výhledem na protilehlý ostrov Brač • centrum starobylého Omiše je vzdáleno cca 800 m • v centru naleznete množství obchůdků, restaurace, kavárny, pizzerie a cukrárny

Ubytování: příjemně a útulně zařízené 2-lůžkové klimatizované pokoje s možností jedné přistýlky • vlastní příslušenství (koupelna se sprchou, WC) • fén • prostorný balkon s posezením • telefon • lednice • sat TV • všechny pokoje hotelu jsou orientovány k moři

Vybavení hotelu: klimatizovaná centrální restaurace • recepce s možností pronajmutí trezoru zdarma • terasa • parkoviště (zdarma) • denní bar • TV ve společných prostorech • hudební večery • možnost připojení wifi

Pláže: oblázkové pláže vhodné i pro ty nejmenší, odděleny od pavilonů jen místní komunikací • písečná pláž v centru města Omiš

Stravování: formou all inclusive

Sport a zábava: vodní sporty na městské písečné pláži • možnost poznat kulturní a přírodní krásy Jadranu prostřednictvím návštěvy národního parku Krka či známých míst Šibenik, Dubrovník, Split, možnost zúčastnit se výletu lodí spojeného s piknikem

all inclusive **snídaně - podávané formou bufetových stolů s nápoji (nealko, káva, čaj), obědy a večeře servírované - výběr ze 3 menu; polévky, saláty a dezerty formou bufetu • nápoje během celého dne (do 21:00 hod.) v neomezeném množství (červené a bílé víno, pivo, džus, voda) • 2 lehátka na pláži na pokoj zdarma**

Ceník » 151

od 5 592 Kč/8 dní

TOP first minute | sleva až 20% | +1 dítě zdarma

Fontana ❁❁❁ / ❁❁❁ depandance

oficiální hodnocení: **
webstránka: **www.resortfontana-adriatiq.com**

Naše mínění: depandance Fontana jako součást renomované hotelové společnosti svým klientům nabízí vysokou kvalitu a standard služeb. Dvoupodlažní pavilony Fontana se nacházejí v příjemném borovém háji, který vás překvapí svou krásou. Můžete si vybrat, zda budete relaxovat na sluníčkem vyhřátých platech, oblázkové pláži nebo se rozhodnete pro bazén s lehátky přímo u aperitiv baru. Procházka po promenádě vás přivede do samotného centra městečka Jelsa, kde si můžete posedět v kavárně nebo ochutnat vynikající jadranskou zmrzlinu a nabažit se pravé přímořské atmosféry.

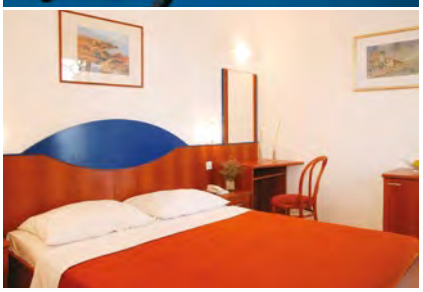

Poloha: přímo na pláži v borovicovém lesoparku • cca 300 m od centra městečka Jelsa • pavilony umístěné cca 50-100 m od pláže v závislosti na poloze pavilonu • pod komplexem se nachází přímořská promenáda, která končí až v letovisku Vrbovska

Ubytování: dva typy pokojů: typ **standard**: 2-lůžkové pokoje s možností 1 přistýlky • sat TV • telefon • ventilátor • vlastní příslušenství (koupelna s vanou, popř. sprchou a WC) • francouzský balkón nebo terasa • typ **komfort** (za příplatek): 2-lůžkové modernizované pokoje s možností 1 přistýlky • sat TV • telefon • ventilátor • vlastní příslušenství (koupelna s vanou, popř. sprchou a WC) • fén na vlasy • francouzský balkón nebo terasa

Vybavení depandance: centrální recepce s trezory (zdarma) a směnárnou • centrální restaurace přímo nad pláží s prostornou terasou • aperitiv bar • parkování (zdarma) • 2 venkovní bazény s mořskou vodou pro děti • lehátka u bazénu (zdarma) • wifi připojení na internet

Stravování: polopenze - snídaně a večeře formou švédských stolů bez nápojů, možnost služeb all inclusive light (za příplatek)

Pláže: oblázková pláž s průzračnou vodou a pozvolným vstupem do moře • oblázkové, terasovitě upravené pláže, resp. upravená betonová plata na slunění • sprchy na pláži

Sport a zábava: hotelove animace pro děti a dospělé • dětský klub pro děti ve věku 6-12 let • tenisové kurty • stolní tenis • fitness • potápěčské centrum (za poplatek)

all inclusive light snídaně, obědy a večeře formou švédských stolů • vybrané místní alkoholické a nealkoholické nápoje během obědů a večeří • animace • wifi

Cenník » 143

TOP first minute | sleva až 20% | +1 dítě zdarma

od 7 432 Kč/8 dní

Hvar ❁❁❁❁ hotel

oficiální hodnocení: ***
webstránka: **www.hotelhvar-adriatiq.com**

Naše mínění: hotel Hvar, nesoucí jméno po ostrově, si našel své místo v naší letošní nabídce. Levandulový ostrov, jak místní Hvar nazývají, patří k nejkrásnějším v Chorvatsku. Hotel se nachází uprostřed mediteránské zeleně, obklopen borovicovým lesoparkem a vůní okolní květeny. Ze slunečné terasy se nabízí výhled na sluncem zalitou hladinu Jadranu. Společenské prostory hotelu a pokoje prošly v nedávném období jemnou úpravou, což vám spolu s vstřícností personálu a kvalitními službami all inclusive určitě zpříjemní pobyt.

Poloha: hotel uprostřed zeleného borovicového lesoparku • cca 150 m od pláže s pozvolným vstupem do moře vhodným i pro rodiny s dětmi • cca 80 m od oblázkové pláže a upravených kamenných platen • cca 50-100 m od pobřežní promenády do centra městečka Jelsa s obchůdky, kavárničkami, cukrárnami a restauracemi

Ubytování: 2-lůžkové pokoje s možností 1 přistýlky • pokoje s orientací na mořskou stranu (za příplatek) • pokoje s orientací na mořskou stranu a s klimatizací (za příplatek) • **všechny pokoje mají:** stropní ventilátor • telefon • sat TV • vlastní příslušenství (koupelna se sprchou, WC) • fén na vlasy • většina pokojů má balkon nebo terasu

Vybavení hotelu: vstupní hala s recepcí • trezor (za poplatek) • směnárna • lobby bar • klimatizovaná restaurace se slunečnou terasou • masážní salon a salon krásy • venkovní bazén se slanou vodou • lehátka u bazénu (zdarma) • wifi připojení na internet • parkování před hotelem (zdarma)

Stravování: formou all inclusive

Pláže: menší písečná pláž s pozvolným vstupem do moře • oblázkové pláže • upravená betonová plata • lehátka a slunečníky na pláži (za poplatek)

Sport a zábava: stolní tenis • tenis • minigolf • živá hudba na hotelové terase • hotelové animace • fitness • vodní sporty na pláži

all inclusive **snídaně, obědy a večeře formou švédských stolů • lokální alkoholické (lokální víno a pivo) a nealkoholické nápoje (voda a džusy) podávané v hotelem určených hodinách v pool baru • ve vyhrazených odpoledních hodinách lehký snack a káva • wifi • hotelové animace**

Cenník » 143

náš fototip

BULHARSKO

Elenite | Svatý Vlas
Slunečné pobřeží
Pomorie | Primorsko

Nesebar
Starobylé město

Bulharsko je dlouhodobě oblíbenou destinací českých turistů, kteří ji navštěvují především pro jeho čisté moře, ale i pro cenovou dostupnost.

Tato různorodá země vás okouzlí nejen krásnými plážemi s jemným pískem, ale také nespočtem historických památek či přírodními rezervacemi jako Ropotamo a Perla. Samozřejmě, nemůžeme nezmínit starobylé město Nesebar, které je zapsáno na seznamu UNESCO. Navštivte s námi tuto úžasnou krajinu a my se postaráme o váš nevšední zážitek.

Rozloha 110.993 km² **Populace** 7.154.000
Hlavní město Sofia **Měna** bulharský lev

Průměrné teploty

	V.	VI.	VII.	VIII.	IX.	X.
Vzduch	23°	27°	31°	32°	27°	23°
Moře	18°	22°	25°	26°	23°	19°

Jsme cestovní kancelář s dlouholetými zkušenostmi, stabilními bulharskými partnery a i díky tomu vám můžeme nabídnout ty nejvyhledávanější a nejznámější letoviska. Každým rokem se zlepšující a kvalitnější služby, které mohou konkurovat i turistickým stálicím, jsou připraveny plnit vaše sny o „bezstarostné dovolené za rozumný peníz". Dopřejte si královský pocit. Vyzkoušejte jízdu kočárem, spusťte se tobogány v některém z vodních světů, zalítejte si na rogalu. A určitě ochutnejte ze široké a kvalitní nabídky zdejších restaurací, kde Vám připraví tradiční šopský salát, či pečenou rybu s opékánou cuketou. Nic není českému turistovi finančně nedostupné. Den se zde nikdy nekončí. Západem slunce začíná ta pravá zábava.

Postará se o to množství diskoték, kaváren a barů na 4 km dlouhé promenádě Slunečného pobřeží. Kdo si chce spíše zalenošit, tomu doporučujeme jedno z klidnějších středisek Elenite, Primorsko či Pomorie. Stačí si jen vybrat hotel z naší pestré nabídky a na vaší dovolenou Vás pohodlně dopravíme letadlem z letišť v Praze, Brně, nebo Bratislavě. Bulharsko čeká jen na vás, nechte se okouzlit a unést z reality.

Sozopol

Romantické uličky v Nesebaru

Slunečné pobřeží

Slunečné pobřeží je největší a nejoblíbenější bulharské letovisko, které splní vaše představy o ideální a skvělé dovolené. Toto středisko patří mezi hlavní rekreační oblasti s moderním vzhledem, i když větší rozvoj zaznamenalo teprve před pár lety. Nabízí se vám zde nádherná krajina obklopující stylové hotely, jako i moderní centrum letoviska. Výjimečně široká pláž z jemného písku lemovaná písečnými dunami je několik kilometrů dlouhá a sahá až po městečko Nesebar. Pozvolný vstup do moře jistě ocení rodiny s dětmi a méně odvážní plavci. Středisko je držitelem mezinárodního ocenění "Modrá vlajka" za čistotu moře, pláže i přírodního prostředí. Rozsáhlé centrum žije rušným denním i nočním životem, najdete zde nespočetné množství restaurací, kaváren, barů a diskoték, které se stanou příjemnou součástí vaší úžasné letní dovolené.

Pomorie

Přímořské balneologické městečko Pomorie patří k nejstarším městům v Bulharsku. Kromě výhodné polohy a krásné pláže s léčivým pískem omývaným průzračnými mořskými vlnami, sem klienty láká i solné jezero proslavené svými léčebnými účinky. Zelený park s městským tržištěm, množstvím kavárniček, stánků a obchůdků tvoří centrum pěší zóny, která vás dovede až k romantickému rybářskému přístavu s promenádou a s pestrobarevnými loďkami. Raritou se jednoznačně stala pláž s černým pískem

Primorsko

Je útulné městečko v jihovýchodní části Bulharska. Leží na malém poloostrově, 50 km jižně od města Burgas. V okolí Primorska se nachází mnoho pozůstatků starobylých měst. Primorsko lemují dvě písečné pláže s pozvolným vstupem do moře, které nabízejí turistům zážitky v podobě množství vodních atrakcí. Středisko je oblíbeným prázdninovým místem mnoha Čechů a Slováků. V severní části se nachází jedna z největších přírodních rezervací Bulharska - Ropotamo. Absolvovat výlety mohou turisté i do nedalekých měst například do starobylého Sozopolu nebo městečka Kiten.

Svatý Vlas

Svatý Vlas je klidné letovisko situované na úpatí pohoří Stará Planina, vzdálené cca 4 km od Slunečného pobřeží. Středisko se každou sezónou rozšiřuje a mění svou tvář. Největším lákadlem jsou písečné pláže s okouzlujícím výhledem na historický Nesebar. V srdci tohoto malého letoviska se nachází nově vybudované centrum s obchůdky a restauracemi. Milovníci nočního života si zde přijdou na své v podobě stylových barů a diskoték. Pokud však zatoužíte po rušnější atmosféře skutečně velkého střediska, se sousedním živým Slunečným pobřežím je zabezpečeno pravidelné autobusové spojení. Svůj letní prázdninový pobyt si můžete zpestřit procházkou po pláži k malebnému místnímu přístavu.

Elenite

Toto rekreační středisko je situováno na jižním pobřeží Černého moře, asi 10 km severovýchodně od rušného Slunečného pobřeží. Elenite se v Bulharsku řadí k novějším prázdninovým letoviskům. Okouzlí vás jedinečnou kombinací křišťálově čisté vody a hor. Rozprostírá se na 800 metrů dlouhé pláži, kterou lemují kopce udržující příjemné ovzduší i během sluncem rozpálených dnů. Elenite má autobusové spojení s rušnějším Slunečným pobřežím i s malebným Nesebarem. Pokud toužíte se svými blízkými strávit ničím nerušené dny v úkrytu klidné zátoky obklopené rozlehlými zelenými loukami, Elenite je pro vás ta správná volba.

▶ VIDEO
tiptravel.video

Sunset Beach ❁❁❁❁❁❁ hotel. komplex

oficiální hodnocení: **** / *****
webstránka: **www.sunsetresort.bg**

Naše mínění: jsme nesmírně rádi, že vám opět můžeme nabídnout vámi tak oblíbený a vyhledávaný pohádkový hotelový komplex, který se nachází přímo u 400 metrů dlouhé přírodní písečné pláži v nové části letoviska Pomorie. Tento prázdninový ráj se řadí do kategorie největších a nejexkluzivnějších resortů na pobřeží Černého moře. Sestává ze šesti vícepodlažních elegantních hotelů, nabízejících vkusné ubytování a vynikající služby. Nedílnou součástí celého areálu je krásná hotelová zahrada s množstvím exotické zeleně a spletí chodníčků.

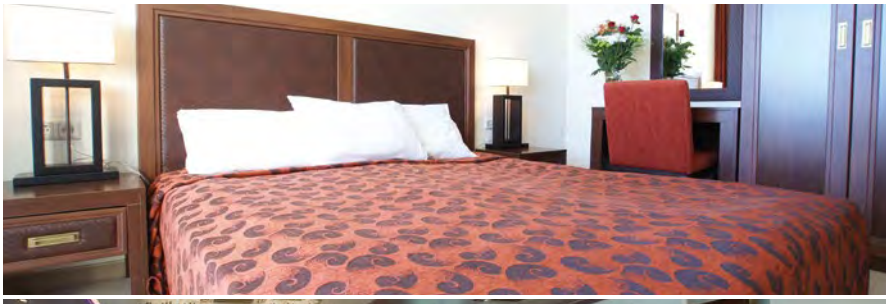

Poloha: rozlehlý hotelový resort je situován v nové části klidnějšího letoviska Pomorie • cca 15km od letiště v Burgasu • 20 km od živého Slunečného pobřeží a historického městečka Nesebar • v blízkosti autobusové zastávky s pravidelným autobusovým spojením s okolními středisky • přímo u krásné písečné pláže • aquapark Sunset v těsné blízkosti hotelu (vstup za poplatek)

Ubytování: impozantní hotelový resort s areálem ústícím na prostornou písečnou pláž sestává z 6 hotelů: luxusní 5 * hotelové části pojmenované podle písmen řecké abecedy: Alpha, Beta, Sigma, Delta, Eta a útulný 4 * hotel Sunset Family, který se nachází vedle 5 * části • elegantně a komfortně zařízené dvoulůžkové apartmány sestávající z ložnice a obývacího pokoje s možností jedné nebo dvou přistýlek • apartmány jsou zařízeny: kuchyňským koutem - sporák, lednice s mrazákem, mikrovlnná trouba (za poplatek) • jídelní stůl se židlemi • trezor (za poplatek) • klimatizace • SAT TV • telefon • vlastní příslušenství (koupelna se sprchou, resp. vanou a WC) • fén • balkon nebo terasa

Vybavení hotelového komplexu: vstupní haly s recepcí • směnárna • 5 hlavních restaurací • 10 barů (3 lobby bary, Bowling bar, Vitamín bar, 2 bary u bazénů, 3 plážové bary) • kavárna včetně vídeňské cukrárny • 4 à la carte restaurace - nutná rezervace předem (italská - Venezia, francouzská - La Boheme, asijská - Asia, rybí - Mediterraneo) • 3 rozlehlé venkovní bazény s oddělenými částmi pro děti • venkovní bazén se sluzavkami (lehátka a slunečníky u bazénů zdarma) • SPA centrum, masáže, peeling (za poplatek) • sauna - finská, infračervená, bylinková • hammam • solárium • kadeřnictví • salón krásy - manikúra, pedikúra, kosmetika (za poplatek) • jacuzzi • wifi připojení na recepci hotelů Sigma a Eta • počítačová místnost (za poplatek) • konferenční místnost • výtahy • sprchy u bazénů • vnitřní bazén •

TOP first minute | sleva až 20% | +1 dítě zdarma

od 18 792 Kč /8 dní • od 25 832 Kč /11 dní

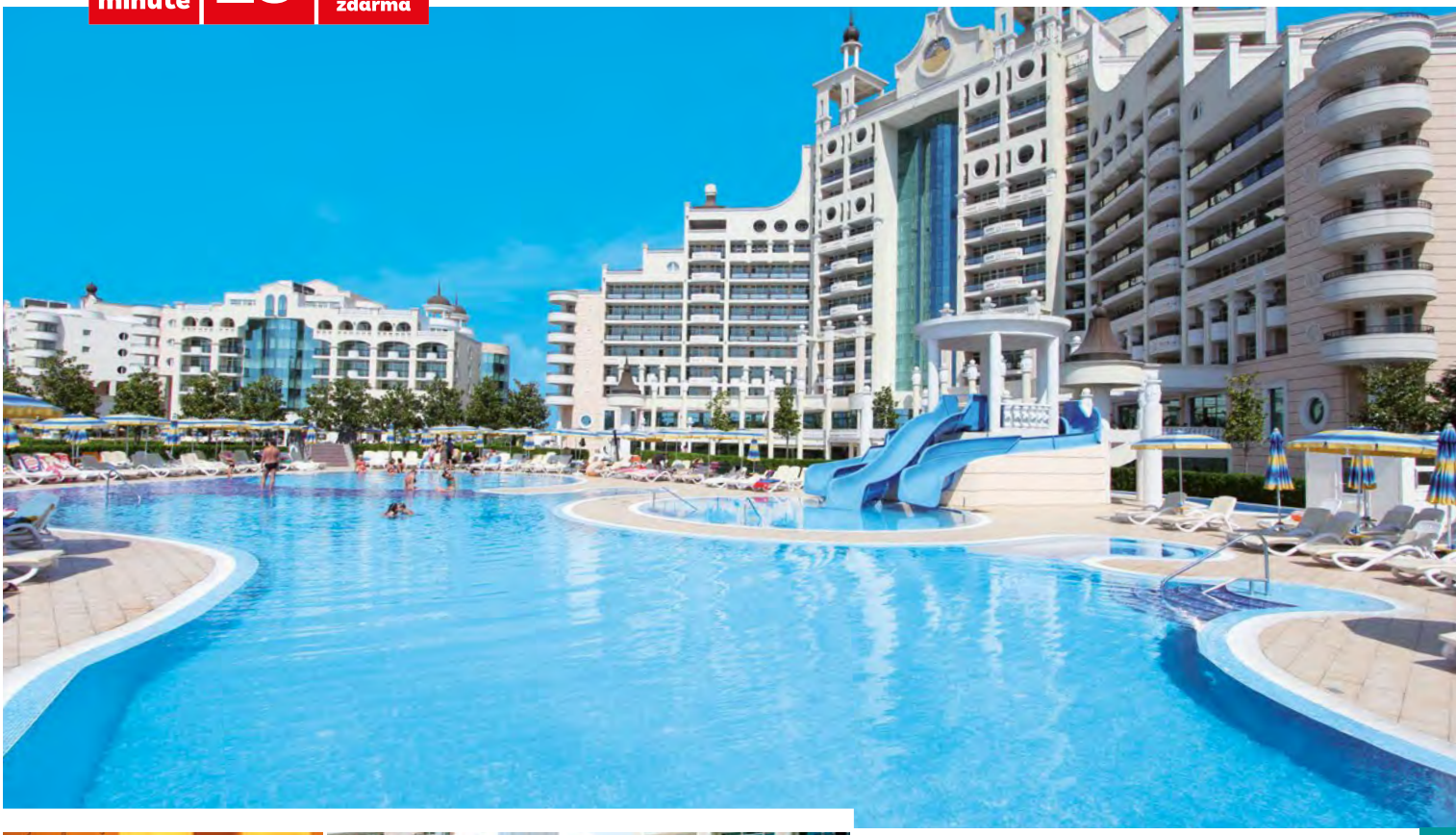

Aquapark Sunset

Více fotografií naleznete na našem webu
tiptravel.cz

Sunset Family

dětský vnitřní bazén se skluzavkou • fitness centrum (za poplatek) • menší obchodní centrum • parkování u hotelu (zdarma) • podzemní garáž (za poplatek) • aquapark Sunset (za poplatek)

Stravování: formou all inclusive

Pláže: široká písečná pláž s léčivým pískem a pozvolným vstupem do moře vhodná pro rodiny s dětmi i neplavce je vzdálená jen pár metrů od hotelového komplexu • slunečníky, lehátka a plážové osušky na pláži zdarma • plážový bar

Sport a zábava: denní a večerní hotelové animace pro děti i dospělé • dětský klub • dětské hřiště • bowling (6 drah) • stolní tenis (zdarma) • biliard • šipky • plážový volejbal • aquagymnastika • pronájem kol • vodní sporty a atrakce na pláži (za poplatek)

ultra all inclusive snídaně, pozdní snídaně, obědy a večeře formou bohatých a chutných švédských stolů včetně nápojů • 24 hodinový all inclusive servis v lobby baru • speciality místní i mezinárodní kuchyně • lehké půlnoční občerstvení • místní alkoholické a nealkoholické nápoje (různé likéry, anýzovka, gin, vodka, rum, whisky, brandy, bílé a červené víno, pivo, koktejly, různé druhy nealko nápojů, minerální voda, džusy) • teplé nápoje (čaj, káva) • tematický večer 2krát týdně • během dne jsou podávány sladké koláčky a zmrzlina • plážové osušky, lehátka a slunečníky u bazénů hotelového resortu i na pláži zdarma • dětský klub • vodní skluzavky • občerstvení v plážovém baru • mezinárodní hotelové animace pro děti i dospělé

Ceník » 155

VIDEO
tiptravel.video

SUN & FUN klub

Royal Park ❁❁❁❁❁ hotel

oficiální hodnocení: ****
webstránka: **www.victoriagroup.bg**

Naše mínění: stylový hotel Royal Park, nacházející se v exkluzivním hotelovém komplexu Royal Club Victoria v rekreační oblasti Elenite, zajišťuje pro své hosty odpočinek i zábavu. Nabízí široký rozsah služeb v kombinaci křišťálově čistého moře a impozantních hor. Souhra originální architektury a působivé elegance dodává tomuto resortu nádech jedinečnosti. Ultra all inclusive program nezahrnuje pouze občerstvení a nápoje během celého dne, ale i množství zábavných aktivit. V rozlehlém areálu najdete kromě aquaparku Atlantida s množstvím skluzavek a tobogánů i bazény pro dospělé a děti, vodní sporty, minigolfové hřiště, tenisový kurt, bar, noční klub a restaurace. Výjimečné chvíle bezpochyby zažijete v krásném SPA centru, které vám nabídne velké množství procedur.

Poloha: v klidnějším letovisku Elenite • v blízkosti menší nákupní zóna • cca 10 km od rušného střediska Slunečné pobřeží (pravidelné spojení autobusem) • přibližně 15 km od historického Nesebaru • přímo u písečné pláže s pozvolným vstupem do moře

Ubytování: hotelová budova je součástí komplexu nacházejícího se přímo u pláže • stylově a komfortně zařízené 2-lůžkové pokoje s možností jedné nebo dvou přistýlek • klimatizace • lednička • SAT - TV • telefon • fén na vlasy • vlastní příslušenství (koupelna se sprchou nebo vanou a WC) • trezor (za poplatek) • balkon nebo terasa s posezením

Vybavení hotelů: elegantní vstupní hala s recepcí a s posezením • restaurace • lobby bar • pool bar • bazén (slunečníky a lehátka u bazénu zdarma) • v areálu Royal Club Victoria je k dispozici všem klientům: bar na pláži (za poplatek) • tenisové kurty • minigolf • aquapark Atlantida • menší nákupní zóna • 3 a´la carte restaurace (nutná rezervace předem) • kavárna • noční klub • wifi • dětské hřiště • bowling centrum • SPA centrum • lékař

Stravování: formou all inclusive

Pláže: dlouhá hotelová písečná pláž promíchaná kamínky u vstupu • s pozvolným

TOP first minute | sleva až 25% | +2 děti zdarma

od 15 443 Kč /8 dní • od 20 243 Kč /11 dní

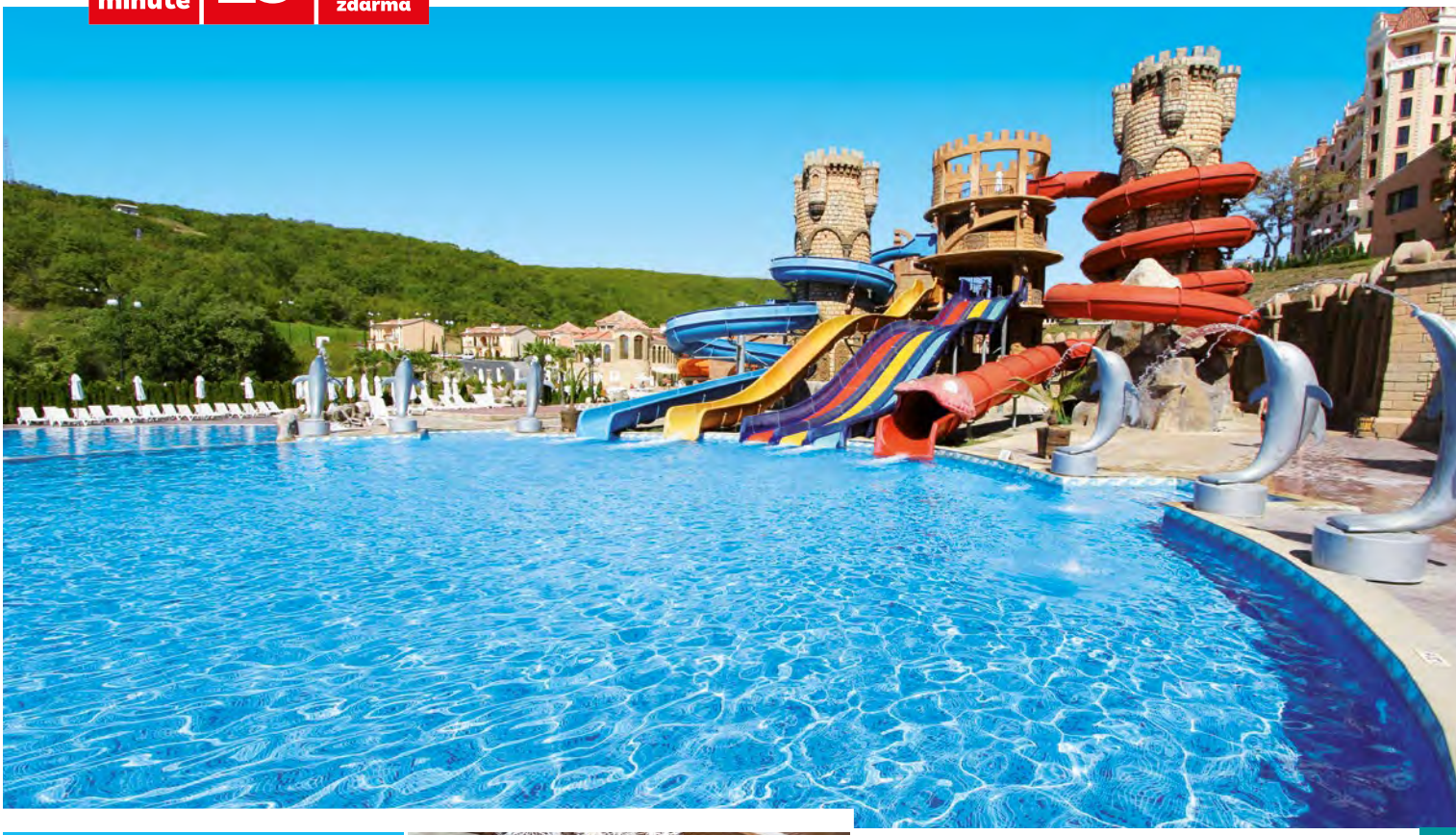

Více fotografií naleznete na našem webu
tiptravel.cz

vstupem do moře vhodným pro děti i neplavce • lehátka a slunečníky (zdarma)

Sport a zábava: hotelové animace • dětský klub • bowling • aquapark • minigolf • tenis • SPA centrum • biliard • vodní sporty na pláži (za poplatek)

ultra all inclusive snídaně, obědy a večeře formou švédských stolů včetně nápojů • možnost rezervace večeře ve třech a'la carte restauracích (bulharská, italská a středomořská) • během dne podávané místní alkoholické nápoje (koňak, vodka, likéry, víno, pivo, koktejly, atd.), nealkoholické a teplé nápoje • během dne hot dog a koláčky • čaj, káva • lehátka a slunečníky u bazénu a na pláži • dětský klub • dětské hřiště • neomezený vstup do aquaparku Atlantida • hotelové animace

SUN & FUN klub neopakovatelné chvíle plné oddychu vám během prázdninových měsíců (červenec a srpen) zpříjemní hotelový animační tým, jehož součástí je i animátor naší CK. Zapojte se do různých zajímavých soutěží, či her a pobavte se společně se svými kamarády.

Ceník » 155

VIDEO
tiptravel.video

SUN & FUN klub

Atrium Beach ★★★★★ hotel

oficiální hodnocení: ****
webstránka: **www.victoriagroup.bg**

Naše mínění: tento elegantní hotel se nachází v rozlehlém hotelovém komplexu s poutavou architekturou. Hotel je postaven v moderním stylu nabízejícím pocit pohodlí a fascinující výhled na nádherný záliv Černého moře. Najdete zde venkovní bazén, hlavní restauraci s množstvím chutných jídel a lobby bar. Určitě oceníte, že v areálu se nachází aquapark Atlantida s různými druhy skluzavek a tobogánů, bazény pro dospělé a děti, vodní sporty, klub surfování, minigolfové hřiště, tenisový kurt, bary, noční klub, restaurace. K vaší spokojenosti přispěje i SPA centrum, které je připraveno nabídnout vám některou z množství různých procedur. Ti, kteří rádi poznávají okolí, určitě ocení návštěvu nedalekého Slunečného pobřeží, nebo starobylé městečko Nesebar, které je součástí světového kulturního dědictví UNESCO.

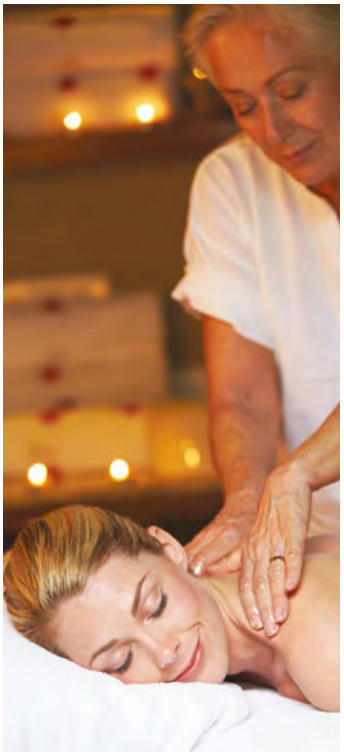

Poloha: v tišší části klidného letoviska Elenite • v blízkosti menší nákupní zóna • přibližně 10 km od vyhledávaného Slunečného pobřeží (pravidelné spojení autobusem) • přímo u dlouhé hotelové pláže s pozvolným vstupem do moře

Ubytování: hotel je součástí komplexu Royal Club Victoria • moderně a komfortně zařízené 2-lůžkové pokoje s možností jedné nebo dvou přistýlek • klimatizace • SAT - TV • telefon • lednička • trezor (za poplatek) • vlastní příslušenství (koupelna se sprchou, resp. vanou a WC) • fén na vlasy • balkon s posezením

Vybavení hotelů: vstupní hala s recepcí • restaurace • lobby bar • bazén (slunečníky a lehátka zdarma) • bar přímo na pláži (za poplatek) • tenisové kurty • minigolf • aquapark Atlantida • nákupní centrum • 3 a'la carte restaurace (nutná rezervace) • kavárna • noční klub • wifi • dětské hřiště • škola surfování • bowling centrum • SPA centrum • lékař

Stravování: formou all inclusive

Pláže: pláž se zlatavým pískem při vstupu promíchaná kamínky • pozvolný vstup do moře vhodný pro děti i neplavce • slunečníky a lehátka zdarma • široká paleta vodních a plážových sportů a atrakcí (za poplatek)

TOP first minute | sleva až 25% | +2 děti zdarma

od 15 443 Kč /8 dní • od 19 943 Kč /11 dní

Více fotografií naleznete na našem webu
tiptravel.cz

Sport a zábava: hotelové animace • dětský klub • bowling • aquapark • minigolf • tenis • SPA centrum • biliard • vodní sporty na pláži (za poplatek)

ultra all inclusive snídaně, obědy a večeře formou švédských stolů včetně nápojů • možnost rezervace večeře ve třech a'la carte restauracích (bulharská, italská a středomořská) • během dne podávané místní alkoholické nápoje (koňak, vodka, likéry, víno, pivo, koktejly, atd.), nealkoholické nápoje a teplé nápoje • během dne hot dog a sladké koláčky • káva, čaj • lehátka a slunečníky u bazénu a na pláži • dětský klub • dětské hřiště • neomezený vstup do aquaparku Atlantida • hotelové animace pro děti i dospělé

SUN & FUN klub neopakovatelné chvíle plné oddychu vám během prázdninových měsíců (červenec a srpen) zpříjemní hotelový animační tým, jehož součástí je i animátor naší CK. Zapojte se do různých zajímavých soutěží, či her a pobavte se společně se svými kamarády.

Ceník » 154

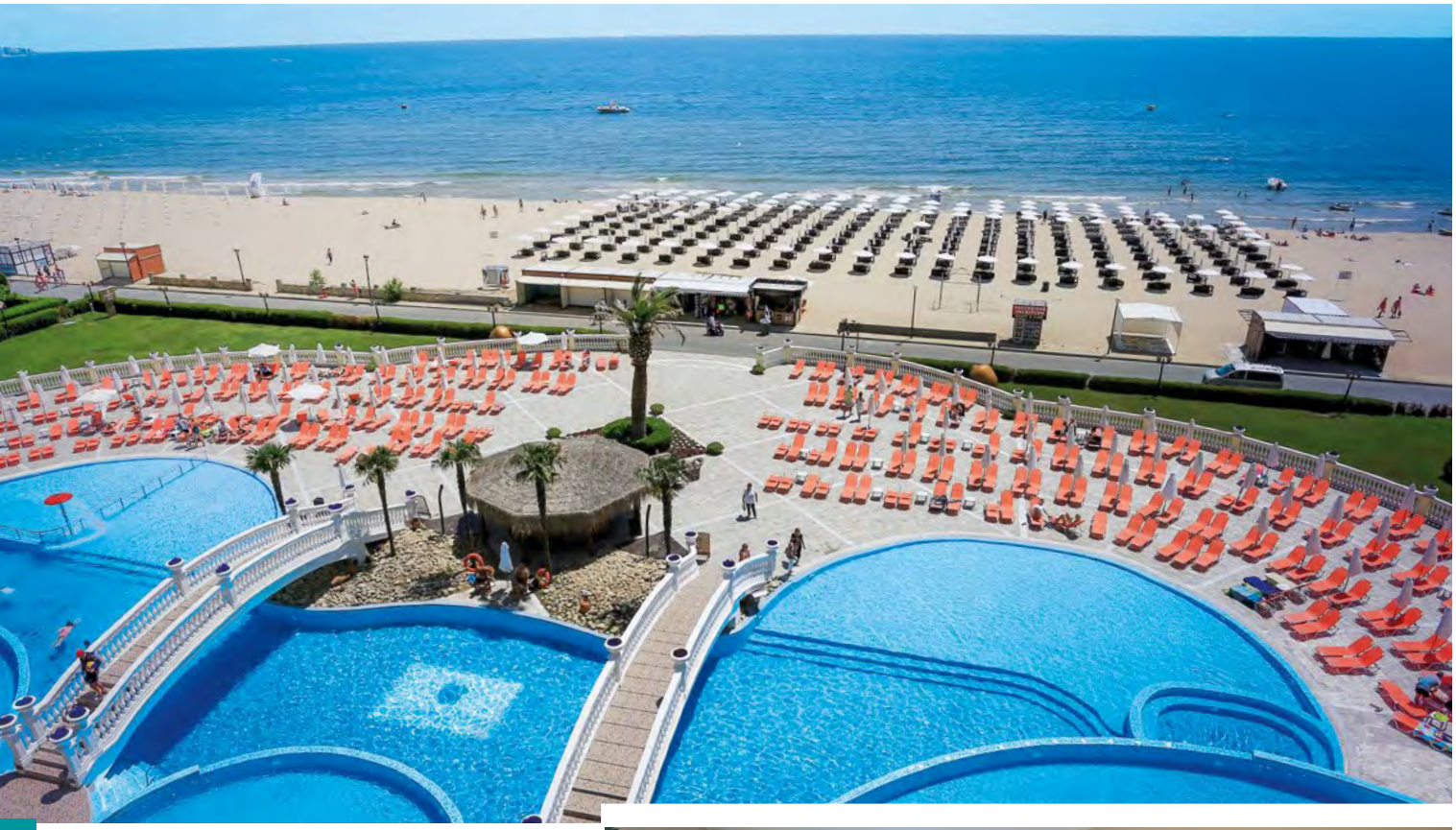

Imperial Palace ❁❁❁❁❁ hotel

oficiální hodnocení: ***
webstránka: **www.victoriagroup.bg**

Naše mínění: tento moderní 5 * hotel s kvalitním programem all inclusive je situován v severní části vyhledávaného a snad nejpopulárnějšího střediska v zemi - Slunečné pobřeží. Široká, několik kilometrů dlouhá písečná pláž s pozvolným vstupem do moře se nachází přímo před hotelem. Neobvyklý, přitažlivý design tohoto komplexu bezpochyby zaujme své návštěvníky už při příjezdu. Vstupní hala s recepcí a posezením v lobby baru ještě dotvářejí dojem impozantnosti. Výjimečná poloha, komfortní ubytování, kvalitní služby, vynikající kuchyně plná těch nejlepších bulharských či mezinárodních dobrot a v neposlední řadě nezapomenutelný výhled z okna vašeho pokoje na nekonečný horizont Černého moře vás jen utvrdí o správnosti vašeho rozhodnutí. Hotel doporučujeme klientům všech věkových kategorií.

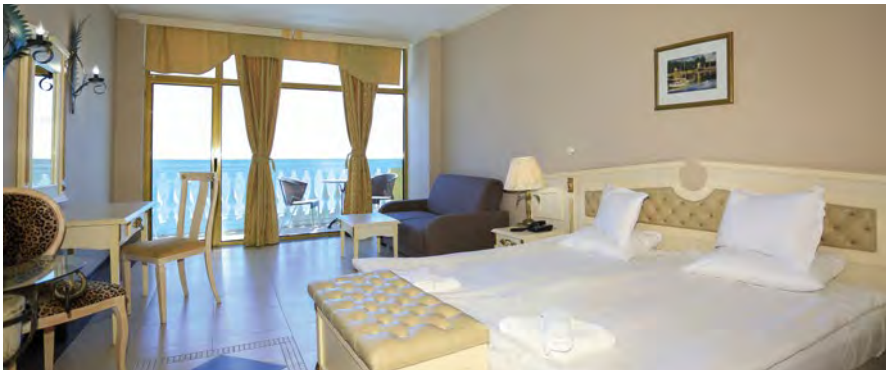

Poloha: v živé části střediska Slunečné pobřeží • přímo u široké písečné pláže • od hotelu vede promenáda plná obchůdků a zábavních atrakci přímo do centra letoviska • v blízkosti hotelu je zastávka autobusů (pravidelné spojení se střediskem Sveti Vlas nebo historickým městem Nesebar) • cca 7 km od městečka Nesebar • cca 30 km od letiště Burgas

Ubytování: komfortní a vkusně zařízené 2-lůžkové pokoje s možností 1 nebo 2 přistýlek • klimatizace • telefon • satelitní TV • minibar • vlastní příslušenství (koupelna se sprchou, resp. vanou a WC) • fén • trezor (zdarma) • wifi připojení (zdarma) • balkon nebo terasa s posezením • pokoje s okouzlujícím výhledem na moře za příplatek

Vybavení hotelu: velká a prostorná vstupní hala s recepcí a posezením • 3 restaurace (Hollywood, Gondola, Victoria) • lobby bar Safari • pool bar Palma • Irish bar • Mezzanine bar • vnější bazénový komplex s oddělenými dětskými částmi • kvalitně vybavené SPA centrum (masáže, peeling - za poplatek) • vnitřní bazén • jacuzzi • kadeřnictví • kosmetický salon • sauna • fitness • wifi připojení na recepci zdarma • obchůdky se suvenýry • lékař • směnárna • hotelové parkoviště (za poplatek)

TOP first minute | sleva až 25% | +2 děti zdarma

od 15 893 Kč /8 dní • od 20.993 Kč /11 dní

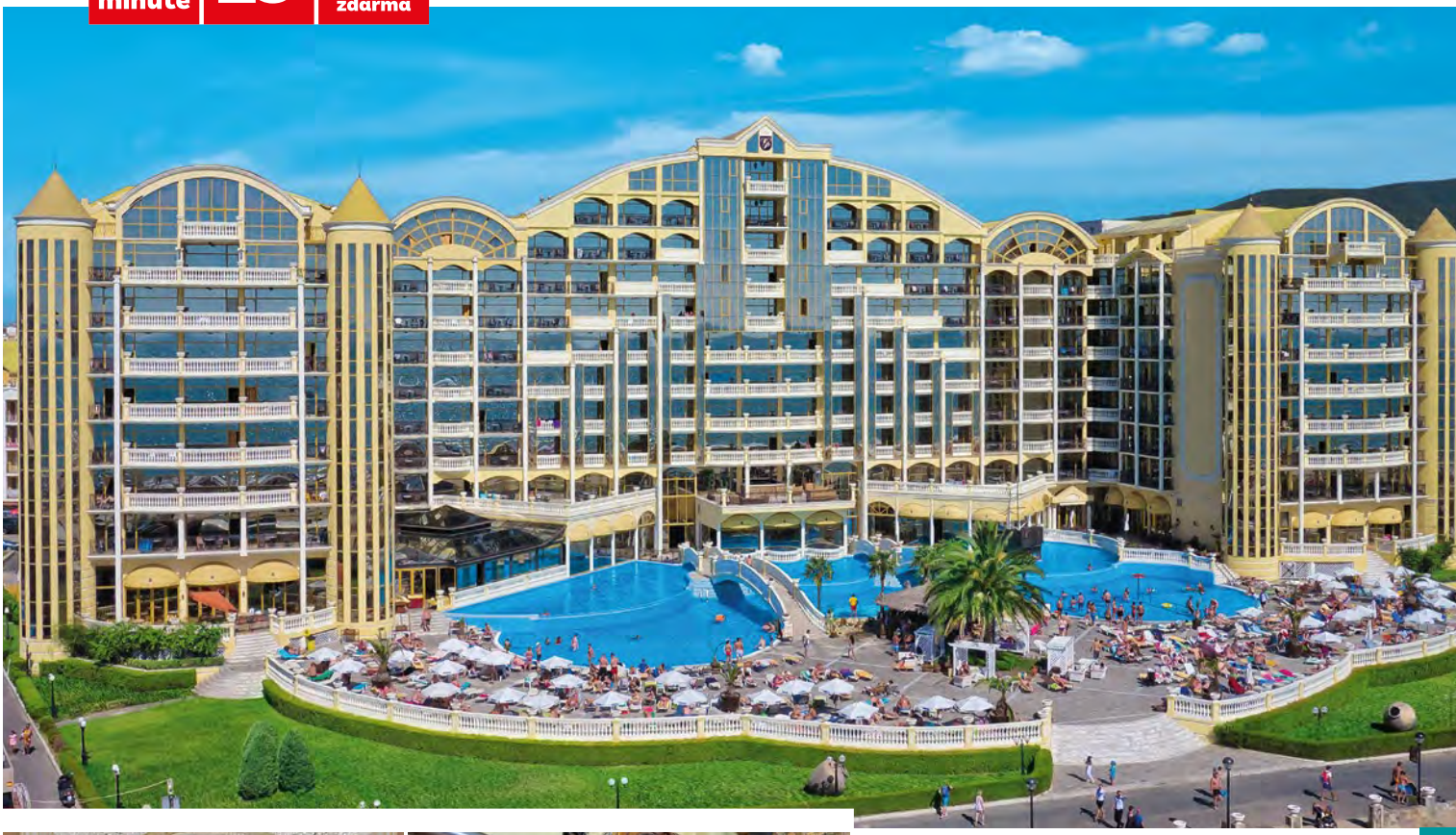

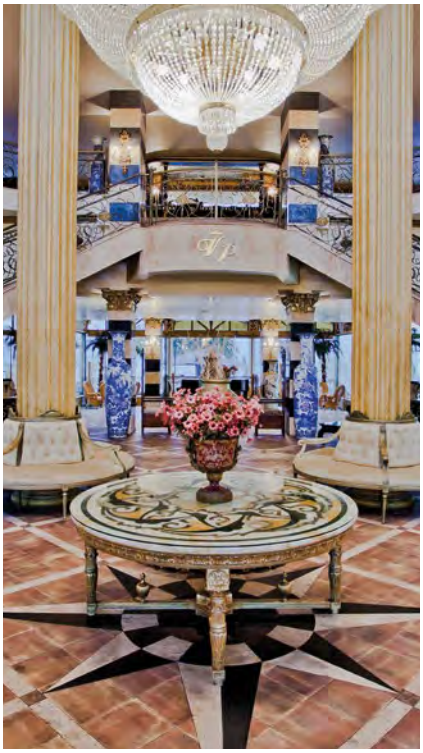

Více fotografií naleznete na našem webu
tiptravel.cz

Stravování: formou all inclusive

Pláž: široká pláž s jemným pískem a s pozvolným vstupem do moře vhodná i pro děti a méně zdatné plavce • slunečníky a lehátka (za poplatek) • na pláži se nacházejí také vyhrazené neplacené úseky bez slunečníků a lehátek v blízkosti hotelu • vodní motorizované i nemotorizované sporty (za poplatek)

Sport a zábava: SPA centrum • internetový koutek • kasino • v blízkosti hlavní promenáda vedoucí až do centra letoviska s množstvem obchodů, restaurací, diskoték a různých rekreačních atrakcí pro děti i dospělé

all inclusive snídaně, obědy a večeře jsou podávány formou bohatých švédských stolů včetně nápojů a velkého výběru chutných dezertů • lehké občerstvení podávané během dne • zmrzlina, sladké koláčky, káva, čaj • během celého dne místní nealkoholické i alkoholické nápoje a míchané drinky dle nabídky hotelu • slunečníky a lehátka u bazénu • 1x za pobyt večeře v a' la carte restauraci La Gondola (rezervace předem) • wifi připojení • trezor

Ceník » 155

VIDEO
tiptravel.video

Chaika Beach Resort ❁❁❁❁ hotel. komplex

oficiální hodnocení: ****
webstránka: **www.victoriagroup.bg**

Naše mínění: oblíbený hotelový resort, sestávající z Chaika Resort (Chaika Beach a Chaika Arcadia) a hotelu Chaika Metropol, se nachází v centru prestižního Slunečného pobřeží, přímo u pláže, kterou od hotelu dělí jen malebná promenáda s obchůdky nabízejícími veselé i zajímavé suvenýry. Pokud patříte ke klientům vyhledávajícím zábavu a živé centrum střediska, budeme poctěni nabídnout vám nezapomenutelnou dovolenou strávenou na tomto jedinečném místě. Celý hotelový komplex, od recepce přes pokoje až po okolní areál, dýchá stylem a originalitou. Vkusně a elegantně zařízené hotelové pokoje vám nabídnou výhled na malebný záliv nebo na nádhernou bulharskou přírodu. Pokud jste příznivci wellness, nemůžete si nechat ujít příležitost využít služeb unikátního SPA centra, které hotel nabízí.

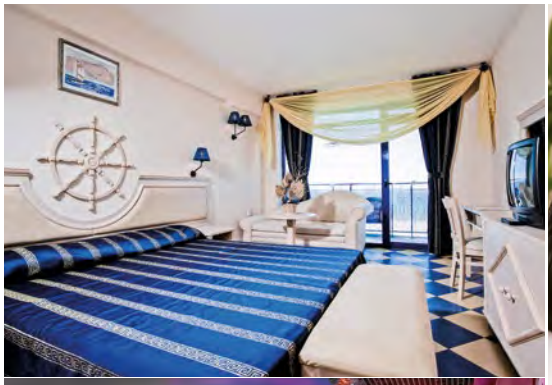

Poloha: tento zajímavý prázdninový resort najdete v centru oblíbeného, živého a turisty vyhledávaného střediska Slunečné pobřeží • přímo u písečné pláže • přibližně 5 km od historického městečka Nesebar • před hotelem je dlouhá plážová promenáda lákající k podvečerním procházkám, která je lemovaná obchůdky nejen se suvenýry a spoustou atrakcí pro malé a velké

Ubytování: Chaika Resort: Chaika Arcadia a Chaika Beach – stylové 2-lůžkové hotelové pokoje s možností 1 nebo 2 přistýlek • v pokoji se nachází: klimatizace • telefon • SAT TV • lednička • vlastní příslušenství (koupelna se sprchou, resp. vanou a WC) • fén • trezor (za poplatek) • balkon nebo terasa s posezením • pokoje s výhledem na moře v části Chaika Beach (za příplatek)

Vybavení hotelového komplexu: hotelový areál sestává z hotelů Chaika Beach, Chaika Arcadia a Chaika Metropol • vstupní hala s recepcí • 2 restaurace • lobby bar • pool bar • Irish bar • Mystic club (hudba profesionálních DJ) • dva venkovní bazény s oddělenými dětskými částmi • menší vnitřní bazén • SPA centrum s bohatou nabídkou masáží a různých procedur • dětské hřiště • wifi připojení • internet • kadeřnictví • hotelové obchůdky • lékař • směnárna • parkoviště (za poplatek)

TOP first minute | sleva až 25% | +2 děti zdarma

od 13 118 Kč/8 dní • od 15 893 Kč /11 dní

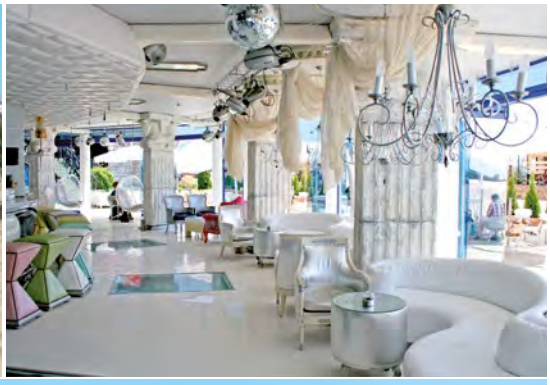

Více fotografií naleznete na našem webu
tiptravel.cz

Stravování: snídaně formou bohatých švédských stolů • možnost doobjednání polopenze nebo all inclusive

Pláže: přímo u písečné pláže s pozvolným vstupem do moře, vhodné i pro malé děti a neplavce • pláž oceněná Modrou vlajkou • slunečníky a lehátka (za poplatek) • přímo u pláže se nachází restaurace a snack bary • vodní sporty a atrakce (za poplatek)

Sport a zábava: wellness a SPA centrum s nabídkou komplexních lázeňských služeb • internetový koutek • půjčovna aut a kol • hotelové denní animace pro děti i dospělé • v blízkosti množství barů a diskoték

all inclusive snídaně, obědy a večeře podávané formou švédských stolů včetně nápojů a širokého výběru dezertů • lehké občerstvení podávané během dne - zmrzlina, káva, čaj, sladké koláčky • během celého dne místní alkoholické a nealkoholické nápoje • slunečníky a lehátka u bazénů zdarma • jeden volný vstup do aquaparku hotelového komplexu Royal Club Victoria v Elenite s tobogány a skluzavkami

Ceník » 153

od 15 593 Kč/8 dní
od 19 118 Kč /11 dní

TOP first minute | sleva až 25% | +1 dítě zdarma

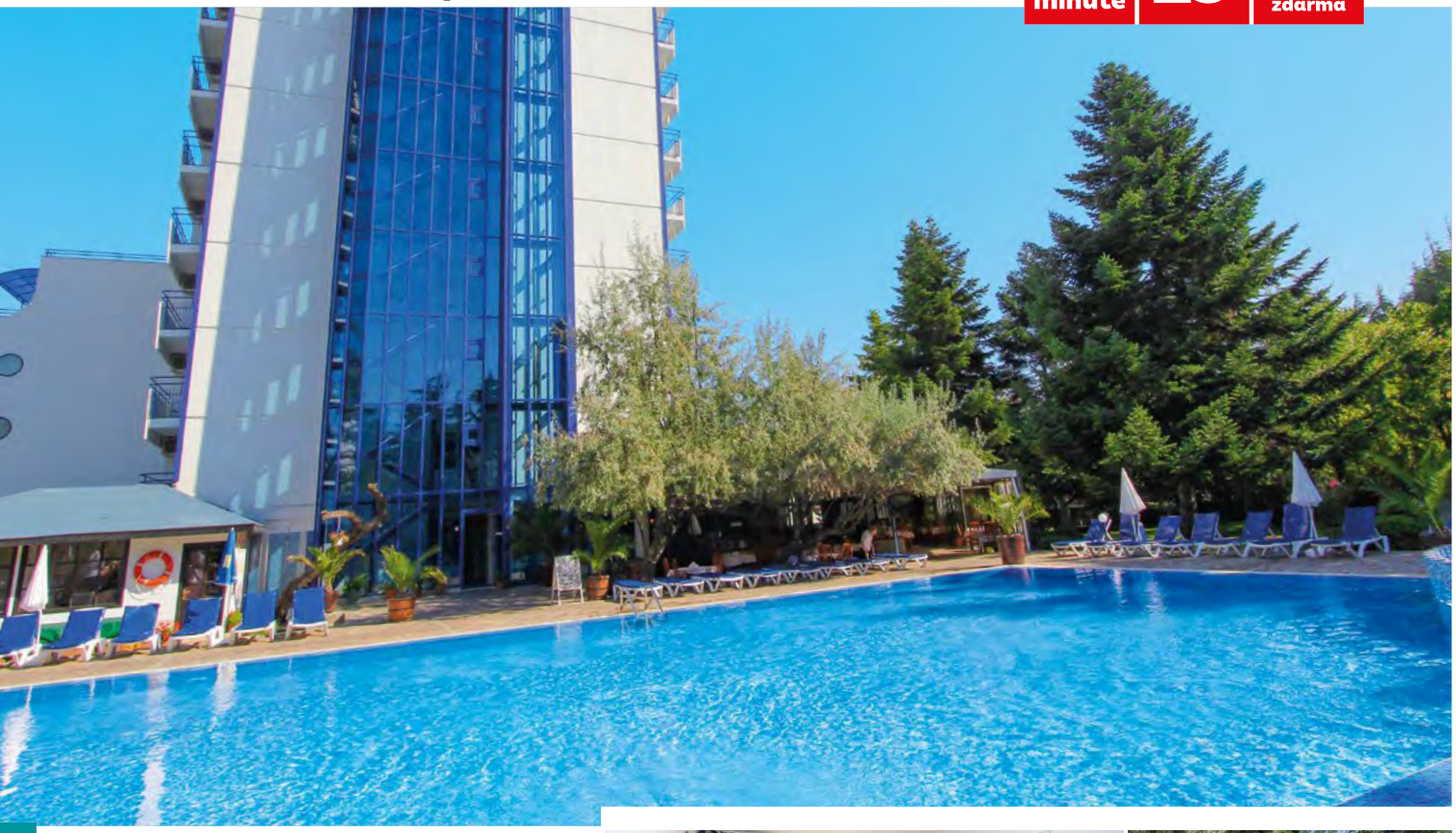

Dunav ❁❁❁❁ hotel

oficiální hodnocení: ****
webstránka: **www.hotel-dunav.com**

Naše mínění: mimořádně oblíbený hotel Dunav vám snad ani nemusíme představovat. Nachází se v širším centru Slunečného pobřeží a již po několik letních sezón patří mezi nejvyhledávanější hotely, které mají v naší nabídce rekreačních pobytů své stálé místo. Moderní interiér hotelu, elegantně zařízené pokoje, vynikající strava, kvalitní služby all inclusive, vstřícný personál, krásná udržovaná zahrada s bazénem a sluneční terasou, to jsou jen některé z předností tohoto příjemného prázdninového místa vhodného i pro náročnější rekreanty.

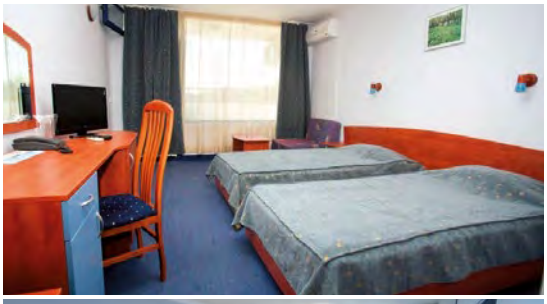

Poloha: v širším centru Slunečného pobřeží • přibližně 3 km od historického městečka Nesebar • přibližně 250 m od pláže

Ubytování: příjemně a moderně zařízené 2-lůžkové pokoje s možností 1 nebo 2 přistýlek • klimatizace • telefon • SAT TV • lednička • vlastní hygienické příslušenství (koupelna se sprchou, WC) • fén • balkon s posezením

Vybavení hotelu: vstupní hala s recepcí • lobby bar • trezory (na recepci za poplatek) • směnárna • wifi (zdarma) • 4 výtahy (1 panoramatický) • hlavní restaurace s venkovní terasou a posezením • venkovní bazén s oddělenou částí pro děti • terasa na slunění u bazénu, na níž jsou umístěny lehátka a slunečníky (zdarma) • bar u bazénu • zahradní restaurace • udržovaná hotelová zahrada s dětským hřištěm

Stravování: formou all inclusive

Pláže: široká písčitá pláž přibližně 5 minut chůze, s pozvolným vstupem do moře • slunečníky a lehátka na pláži (za poplatek)

Sport a zábava: stolní tenis • fitness centrum • masáže • biliard • vodní sporty na pláži

all inclusive snídaně, obědy a večeře formou švédských stolů včetně místních alkoholických (gin, whisky, mastika, koňak, vodka, různé likéry, bílé a červené víno, pivo) a nealkoholických nápojů (cola, Mirinda, 7UP, voda a teplé nápoje - káva, čaj, mléko, kakao) • v baru u bazénu se během dne podává zmrzlina, koláčky, alkoholické a nealkoholické nápoje • v snack baru v odpoledních hodinách lehké občerstvení: pizza, špagety a také alko a nealko nápoje • slunečníky, lehátka a matrace u bazénu

Ceník » 154

TOP first minute | sleva až 20% | +1 dítě zdarma | ▶ VIDEO tiptravel.video

od 14 392 Kč/8 dní
od 18 072 Kč /11 dní

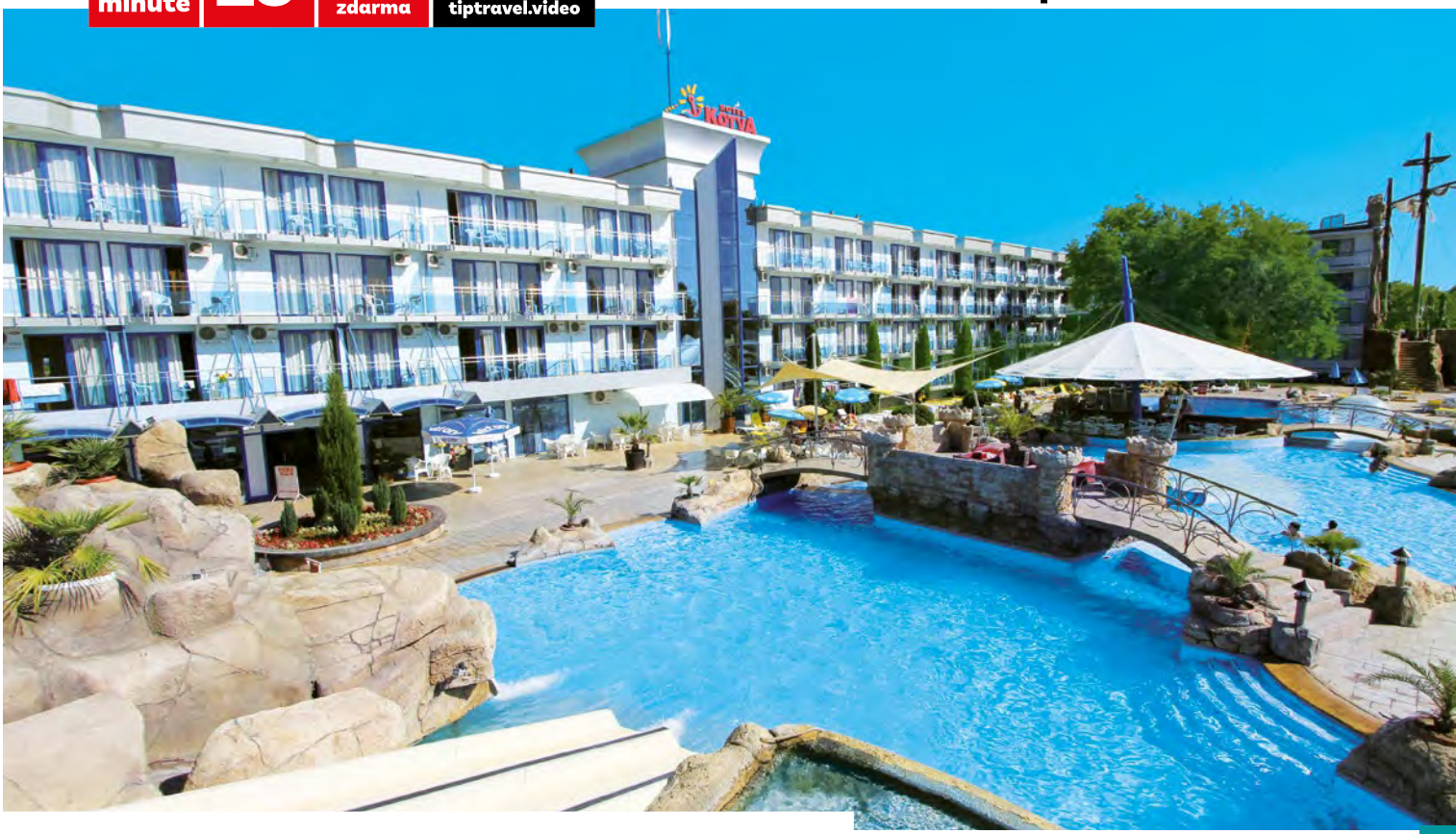

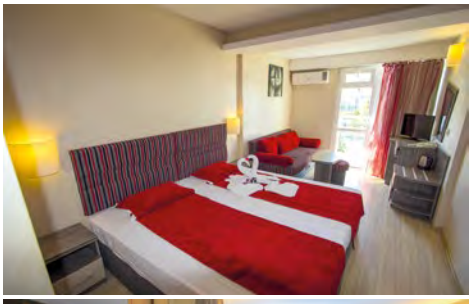

rodinný pokoj

Kotva hotel

oficiální hodnocení: ****
webstránka: **www.kotva-bg.com**

Naše mínění: i letos jsme se rozhodli zařadit do naší nabídky tento výjimečný hotel, který si svými službami, výbornou polohou a přátelským a ochotným přístupem personálu získal už nejednoho z turistů. Kompletně zrekonstruovaný hotel s útulnými pokoji, moderně a vkusně zařízeným interiérem je vyhledávaný zejména rodinami s dětmi. Neodmyslitelnou součástí areálu je fantastický miniaquapark se skluzavkami, tobogány a vodními atrakcemi pro všechny ve stylu „Piráti z Karibiku" s různými vodními atrakcemi a stylovou pirátskou lodí, kde se vydovádíte a zabavíte.

Poloha: v jižní části Slunečného pobřeží • nedaleko rušného centra letoviska • v bezprostřední blízkosti historického městečka Nesebar • cca 35 km od letiště v Burgasu

Ubytování: moderní, vkusně zařízené 2-lůžkové pokoje s možností 1 - 2 přistýlek • rodinné pokoje se 2 klasickými lůžky a možností až 3 přistýlek • klimatizace • telefon • SAT TV • lednička, resp. minibar • rychlovarná konvice • vlastní příslušenství (koupelna se sprchou nebo vanou, WC) • fén • balkon s posezením

Vybavení hotelu: elegantní vstupní hala s recepcí • trezor (za poplatek) • směnárna • výtahy • wifi připojení • internet • hlavní restaurace • a´la carte restaurace • lobby bar • koktejl bar • velký členitý bazén s pool barem, skluzavkami, tobogány • velký bazén vyhrazený pro plavce • dětský bazén • lehátka a slunečníky u bazénů zdarma • sauna • kadeřnictví • lékař • obchody • masáže • fitness centrum • hotelové parkoviště (za poplatek)

Stravování: snídaně podávané formou švédských stolů • možnost připlatit si all inclusive

Pláže: cca 200 metrů od široké písečné pláže vhodné i pro neplavce a rodiny s dětmi • slunečníky a lehátka (za poplatek) • široký výběr plážových a vodních sportů a atrakcí (za poplatek) • stylové plážové bary

Sport a zábava: fitness • biliard • stolní tenis • masáže • bowling klub v blízkosti hotelu

all inclusive snídaně, obědy a večeře podávané formou bohatých švédských stolů • pozdní snídaně • studený bufet • během dne ve vybraných hodinách sendviče, koláčky, zmrzlina • místní alkoholické a nealkoholické nápoje • teplé nápoje • káva, čaj • dětské diskotéky • mezinárodní hotelové animace

Ceník » 153

VIDEO
tiptravel.video

Tishina ❁❁❁❁ hotel

oficiální hodnocení: ***
webstránka: **www.tishina-residence.com**

Naše mínění: v samotném srdci letoviska Primorsko se nachází hotel Tishina. Hotel je vybudován v centrální části letoviska Primorsko. Klidné místo je to zejména přes den, kdy si naši klienti mohou vychutnat třeba kávu nebo čaj na terase s výhledem do zahrad. Večer se však okolí hotelu promění v pulzující centrum a o zábavu zde není nouze. Z vyšších pater vás okouzlí výhled na moře, který si můžete vychutnat z pohodlí svého hotelového pokoje. Pocit zasloužené dovolené můžete prožít u bazénu, který je centrem relaxu a zábavy celého areálu. Zde se o vaši zábavu postará náš zkušený animační tým. V okolí hotelu se nacházejí dvě široké a dlouhé písečné pláže, které nabízejí turistům širokou nabídku aktivního vyžití.

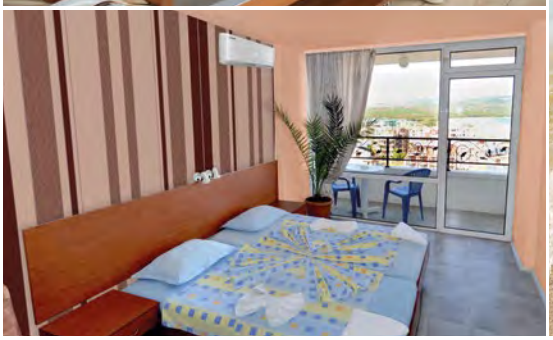

Poloha: po 200 m se dostanete na nádhernou udržovanou zlatavou pláž s jemným pískem a krásnými dunami, 10 minut chůze od hotelu se nachází druhá primorská jižní pláž s množstvím sportovního vyžití, kaváren a barů • stejně nedaleko máte i pulzující centrum plné nákupních i zábavních možností • 50 km severně se nachází město Burgas • v blízkosti letoviska najdete přírodní rezervaci Ropotamo, kde si můžete vyzkoušet romantickou plavbu loďkou, popřípadě prozkoumat okolí procházkou po dobrodružných lávkách, které lemují okolí rezervace • navštívit můžete i starobylý Sozopol, který je nejstarším městem na bulharském pobřeží Černého moře, jakož i městečko Kiten, které je oblíbeným místem potápěčů

Ubytování: vkusně zařízené 2-lůžkové pokoje s možností 1 přistýlky • ubytování je možné i v rodinných pokojích se 2 přistýlkami • klimatizace • vlastní příslušenství (koupelna se sprchou, resp. vanou, WC) • SAT TV • lednička • wifi připojení (zdarma) • balkon s posezením

Vybavení hotelu: při vstupu do hotelu vás přivítá velká vstupní hala s recepcí a příjemným posezením • trezor (za poplatek) • výtah • TV • wifi připojení • hotelová restaurace • venkovní posezení • pool bar • lobby bar • venkovní bazén s oddělenou dětskou částí • lehátka a slunečníky (zdarma) • dětské hřiště • biliard (za poplatek) • stolní tenis (za poplatek) • parkování (zdarma)

TOP first minute | sleva až 25% | +1 dítě zdarma

od 13 868 Kč/8 dní • od 16 943 Kč /11 dní

Více fotografií naleznete na našem webu
tiptravel.cz

Stravování: formou all inclusive

Pláže: dvě prostranné a dlouhé písečné pláže nabízející lehátka a slunečníky (za poplatek) • pozvolný vstup do moře vhodný i pro neplavce a malé děti • služby plavčíka • na pláži se nacházejí stánky s občerstvením • bufety • bary • plážový volejbal • velký výběr vodních motorových a nemotorových atrakcí • vodní skútry • windsurfing • kitesurfing • jízda za člunem na banánu • vodní lyže • masáže • na konci severní pláže se nachází nudistická pláž

Sport a zábava: denní a večerní animace • široká paleta vodních a sportovních aktivit (za poplatek) • možnost fakultativních výletů • nedaleký aquapark

all inclusive snídaně, obědy a večeře jsou servírované formou švédských stolů v hotelové restauraci • místní alkoholické a nealkoholické nápoje • během dne se podává lehké občerstvení, zmrzlina, koláčky • hotelové animace

SUN & FUN klub neopakovatelné chvíle plné odpočinku vám během prázdnin (červenec / srpen) zpříjemní animátor naší CK. Zapojte se do různých zajímavých soutěží, či her a pobavte se společně se svými novými kamarády. Denní i večerní aktivity jedinečným způsobem obohatí vaši dovolenou.

Ceník » 153

od 13 868 Kč/8 dní • od 16 643 Kč /11 dní

TOP first minute sleva až 25%

Belica hotel

oficiální hodnocení: ***
webstránka: **www.hotel-belitsa.com**

Naše mínění: v tiché příjemné části letoviska Primorsko, nedaleko písečných dun, se nachází hotel Belica, který jsme pro vás zařadili do letošní nabídky. Okouzlí vás svou polohou a krásným venkovním bazénem. Hotel je obklopen zelení, která vytváří příjemnou atmosféru. Při vstupu vás přivítá prostorná hotelová hala s recepcí a posezením, kde si v lobby baru můžete vychutnat svůj oblíbený koktejl. Hotel je vhodný jak pro aktivní odpočinek, tak pro rodiny s dětmi. Nedaleko se nachází živé centrum plné obchodů, restaurací, barů i kaváren s posezením.

Poloha: v tišší části známého letoviska Primorsko • v blízkosti hotelu se nachází dvě zlaté písečné pláže • nejbližší pláž je vzdálená 250 m

Ubytování: moderně zařízené 2-lůžkové pokoje s možností 1 - 2 přistýlek • klimatizace • SAT TV • lednička • vlastní příslušenství (koupelna se sprchou, resp. vanou, WC) • fén (zapůjčení na recepci) • balkon s posezením

Vybavení hotelu: velká vstupní hala s recepcí a posezením • směnárna • trezor (za poplatek) • lobby bar • restaurace • konferenční místnost • wifi (za poplatek) • dětské hřiště • vnější hřiště • basketbalový koš • tenis (za poplatek) • stolní tenis (zdarma) • bazén s oddělenou částí pro děti • lehátka a slunečníky u bazénu (zdarma) • hotelová zahrada

Stravování: formou all inclusive

Pláže: písečné pláže s pozvolným vstupem do moře • slunečníky a lehátka (za poplatek) • služby plavčíka • nabídka občerstvení na pláži • možnost využití vodních sportů • windsurfing • šlapadla • plážový volejbal

Sport a zábava: v samotném areálu se nachází několik možností jak využít čas, například dětské hřiště • venkovní hřiště pro sportovce • tenisový kurt • v centru najdete množství restaurací domácí i mezinárodní kuchyně • bary • supermarkety

all inclusive snídaně, obědy a večeře jsou servírované formou švédských stolů v hotelové restauraci • pozdní snídaně • lehké odpolední občerstvení - sendviče a koláčky • neomezená konzumace alkoholických a nealkoholických nápojů místní produkce v lobby baru a restauraci • wifi (30 min. denně) • slunečníky a lehátka u bazénu

Ceník » 154

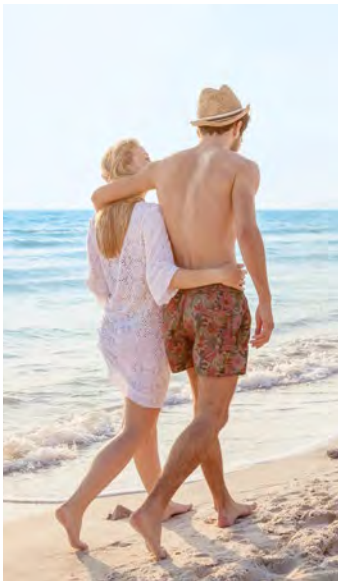

Queen Nelly ❁❁❁❁ hotel

oficiální hodnocení: ***
webstránka: **www.queennelly.com**

Naše mínění: i v minulé sezoně patřil mezi nejoblíbenější hotely letoviska Primorsko. Hotel je známý svými kvalitními službami, milým a přívětivým personálem, stejně tak i bohatými možnostmi kulturního a společenského vyžití, kde na hlavní ulici, která je pouze na skok od hotelu, najdete množství obchůdků, restaurací, barů a kaváren. Hotel Queen Nelly ocení i rodiny s dětmi, které se mohou vyřádit v krásném venkovním bazénu s oddělenou částí pro děti, zatímco vy si dopřejete relaxaci pod slunečníkem v příjemném hotelovém areálu.

Poloha: hotel je situován v klidném prostředí letoviska Primorsko, v blízkosti dvou pláží a samotného centra letoviska • cesta transferem z letiště trvá přibližně hodinu • v blízkosti hotelu se nachází aquapark Aqua Planet

Ubytování: moderně a vkusně zařízené klimatizované 2-lůžkové pokoje s možností 1, popřípadě 2 přistýlek • vlastní příslušenství (koupelna se sprchou, resp. vanou a WC) • fén • TV / SAT • minibar • balkon s posezením

Vybavení hotelu: okouzlující vstupní hala s recepcí a posezením • směnárna • trezor (za poplatek) • hlavní restaurace • venkovní bazén s oddělenou částí pro děti • bar s kulečníkem (za poplatek) • stolní tenis (zdarma) • dětský koutek • dětské hřiště • wifi (zdarma) • fitness centrum

Stravování: formou all inclusive

Pláže: krásné písečné pláže, aktivnější a klidnější • nejbližší je vzdálená 250 m od hotelu • lehátka a slunečníky (za poplatek) • různé druhy plážových sportů • windsurfing • vodní skútry • jízda na banánu • šlapací kola • plážový volejbal

Sport a zábava: v okolí hotelu pestrá nabídka nočních barů • restaurací • diskoték • kaváren • grill barů • v blízkosti aquapark Aqua Planet

all inclusive snídaně, obědy a večeře jsou podávány v hlavní restauraci formou bohatého a rozmanitého bufetu • pozdní snídaně • lehké občerstvení v odpoledních hodinách - pizza, toasty, sendviče, koláčky, ovoce • konzumace alkoholických a nealkoholických nápojů místní produkce

Ceník » 154

od 11 693 Kč/8 dní • od 13 868 Kč /11 dní

TOP first minute | sleva až 25% | +1 dítě zdarma

novinka

Plovdiv ❁❁❁ hotel

oficiální hodnocení: ***
webstránka: **www.tiptravel.cz**

Naše mínění: seznamte se s naší letošní novinkou - útulným rodinně vedeným hotelem Plovdiv, který je oblíbený zejména mezi českými a slovenskými turisty. Nachází se v těsné blízkosti nádherné písečné pláže letoviska Primorsko, která potěší nadšence vln a vyznavače vodních sportů, stejně i rodiny s dětmi. Hotel Plovdiv je ideální pro trávení klidných chvil mimo rušného centra. Uchvátí vás svou jedinečnou polohou s nádherným výhledem na moře. Najdete zde velmi vkusně zařízené pokoje, chutnou stravu a přátelský hotelový personál ochotný vyjít svým klientům vždy vstříc.

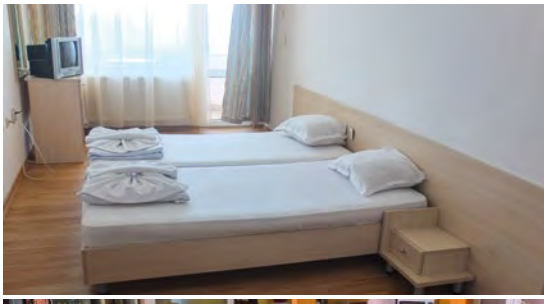

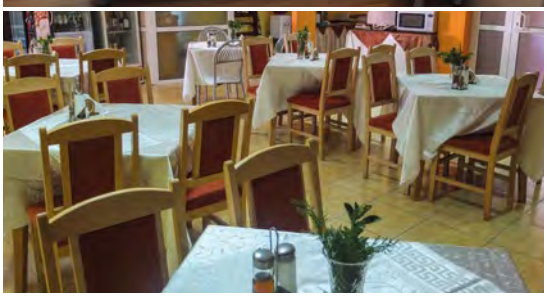

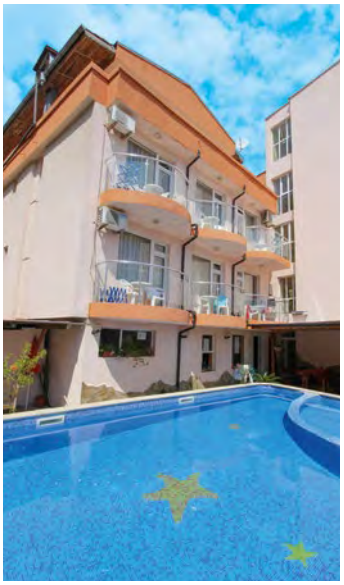

Poloha: hotel leží u rozlehlé písečné pláže, ke které vedou schůdky nacházející se přímo u hotelu • do centra Primorska se dostanete po krátké procházce malebnými uličkami tohoto oblíbeného letoviska, kde najdete množství nákupních a zábavních možností • obchody • restaurace • kavárny • bary • trhy • mezinárodní letiště Burgas je vzdálené přibližně 40 minut jízdy

Ubytování: velmi vkusně a útulně zařízené 2-lůžkové pokoje s možností přistýlky • klimatizace • TV-SAT • lednička • výtah • vlastní příslušenství (koupelna se sprchou a WC) • balkon s posezením • rychlovarná konvice

Vybavení hotelu: vstupní hala s recepcí • směnárna • trezor (za poplatek) • restaurace s venkovním posezením nabízí bulharskou a středomořskou kuchyni • bazén s oddělenou částí pro děti s lehátky a slunečníky (zdarma) • žehlicí prkno na patře • dětský koutek • dětské hry • společenské hry • šipky • piano • možnost využití prádelny (za poplatek) • wifi připojení (zdarma) • parkování pro klienty v blízkosti hotelu (za poplatek)

Stravování: snídaně podávané formou bohatých švédských stolů

Pláže: pěkné udržované pláže s pozvolným vstupem do moře • možnost aktivního vyžití • lehátka a slunečníky (za poplatek)

Sport a zábava: nabídka vodních sportů a sportovních aktivit za poplatek - loďky, šlapadla, windsurfing, plážový volejbal, vodní skútry, parasailing, jízda za člunem na banánu, motorové čluny • možnost stravování v okolních restauracích a barech, kde najdete širokou nabídku místní i mezinárodní kuchyně • aquapark Aqua Planet v blízkosti hotelu

Ceník » 152

TOP first minute | sleva až 25% | +1 dítě zdarma

od 11 543 Kč/8 dní • od 13 718 Kč /11 dní

novinka

Penelope hotel

oficiální hodnocení: ***
webstránka: **www.penelope-hotel.com**

Naše mínění: s velkým nadšením vám představujeme letošní novinku - 3* hotel Penelope, který je situovaný v nově vybudované severní části Primorska. Rodinná atmosféra, přátelský a vždy usměvavý personál, komfortní ubytování i blízká dostupnost pláže vám ihned navodí tu správnou dovolenkovou atmosféru. Pokud hledáte útulný, rodinně vedený hotel s kvalitními službami, tak jste na tom správném místě. Na místě, které vás nejen okouzlí, ale také obohatí o nezapomenutelné vzpomínky na Bulharsko. Hotel je situován v severní části Primorska, jen na skok od centra.

Poloha: hotel se nachází v klidné části oblíbeného letoviska Primorsko • po 100 m chůze najdete zlatavou pláž a písečné duny • centrum je vzdáleno 5 minut chůze, kde můžete najít pestrý výběr restaurací, kaváren, grill barů, cukráren, nočních klubů, ale i nesčetné možnosti nákupů

Ubytování: dvoulůžkové pokoje s možností 1 přistýlky • klimatizace • TV-SAT • vlastní příslušenství (koupelna se sprchou, resp. vanou, WC) • wifi připojení (zdarma) • minibar • balkon s posezením, většina pokojů nabízí výhled na moře

Vybavení hotelu: recepce s nepřetržitým provozem • hotelová restaurace • hotelový bar • terasa s posezením • venkovní bazén • slunečníky a lehátka u bazénu (zdarma) • na recepci je možnost zapůjčení varné konvice a žehličky • wifi připojení • v blízkosti hotelu je hlídané placené parkoviště

Stravování: snídaně formou švédských stolů

Pláže: zlatavé písečné pláže nabízejí nespočet vodních i sportovních atrakcí, s možností pronájmu lehátek a slunečníků (za poplatek) • služby plavčíka • možnost občerstvení v plážových bufetech

Sport a zábava: okolní pláže nabízejí široký výběr aktivit, jako například plážový volejbal, vodní skútry, windsurfing, vodní lyže, šlapadla • v nedalekém centru vás zase uchvátí kouzlo tohoto kouzelného letoviska, které můžete objevovat procházkami v uličkách s příjemnou atmosférou, kde se nachází množství restaurací, kaváren, denních i nočních barů • aquapark Aqua Planet • kolotoče

Ceník » 152

ITÁLIE

JADERSKÉ POBŘEŽÍ

Bellaria, Igea Marina, Torre Pedrera, Cesenatico, Rimini, Riccione Pesaro

Cesenatico

Starobylé domy v přístavu Leonardesque Canal

Co potřebujete od vydařené dovolené? Dobrý hotel za výjimečnou cenu? Ideálně nedaleko písečné pláže s pozvolným vstupem do moře a dobrým vybavením? A když vás omrzí pobyt u moře, aby byly zajímavá místa nablízku - zábavné parky, nákupní centra ... nebo velká dávka historie či neodmyslitelné krásy Itálie? Přidejte dobré jídlo, all inclusive služby a dovolenou snů vám právě nabízíme!

Rozloha 301 336 km²
Hlavní město Řím
Populace 60 626 442
Měna euro

Průměrné teploty

	V.	VI.	VII.	VIII.	IX.
Vzduch	24°	27°	30°	30°	27°
Moře	20°	25°	27°	27°	25°

Od Cesenatica na severu až po Pesaro na jihu se táhne pás přitažlivých pláží a atraktivních míst v objetí Jaderského moře. Naše střediska se nacházejí v regionech Emilia Romagna a Marche a omývají je vody oblíbeného Jaderského moře se zlatavými písečnými plážemi. Při cestě do těchto lokalit přecházíme i přes Benátky, které se chlubí dlouhou a slavnou historií - vždyť Benátky byly mnohé staletí bohatým a samostatným státem se zvučným jménem po celém světě. Náš cíl cesty, oblast Emilia Romagna a Marche, leží ve střední Itálii. Kraje jsou bohaté na kulturu a zajímavá města. Vzpomeňme například starobylou Bolognu, přes kterou budete procházet po cestě. Určitě se tu zastavte a navštivte staré město s nejstarší univerzitou na světě nebo ochutnejte pravé boloňské ragú tagliatelle. Zajímavá je i Ancona, která je hlavním městem Marche. Je to jeden z největších přístavů na Jaderském pobřeží. Je sídlem univerzity, biskupství i několika muzeí a galerií. Město Pesaro, také v Marche, bylo pojmenováno jako „cyklistické město", díky velké propagaci cyklostezek. A nakonec vám dáme jeden tajný tip - famózní italská restaurace La Sangiovese v Santarcangelo di Romagna.

San Marino

Pesaro

Pesaro je známé jako město kol, díky velké síti cyklistických stezek. Nachází se v oblasti Marche. Toto Římany založené město vždy patřilo mezi nejvýznamnější v kraji. Z dob dávno minulých se zachovaly antické paláce, zda pozůstatky hradeb. Navzdory bohaté historii Pesaro patří mezi moderní turistická střediska, kde najdete vše, co k pravé dovolené v tomto kousku světa patří. Dlouhé písečné pláže, nekonečné promenády, rušné uličky či restaurace.

Cesenatico, Bellaria-Igea Marina, Torre Pedrera, Rimini, Cattolica

Tato střediska jsou často uváděny jako jednalokalita, nakolik se lety téměř srostli do jednoho celku. Avšak přesto si každé z nich zachovává svůj jedinečný charakter. Letovisko Bellaria je propojeno se střediskem Igea Marina a nabízí komornější dovolenou. Má malé centrum s pěší zónou, které se zejména v podvečerních hodinách mění na promenádu plnou dovolenkových návštěvníků. Rimini se zase pyšní extra širokými plážemi a bohatou historií - vždyť jde o oficiálně první dovolenkové letovisko v rámci celé Itálie! Turistické Rimini s jeho 15 km písčitých pláží začínají částí Cesenatico, Bellaria, Torre Pedrera, Viserbella, samotné Rimini, Riccione a končí nejjižnější Cattolica. Cattolica kromě pláží nabízí i příležitosti na sportovní vyžití pro milovníky windsurfingu, plachtění, golfu, tenisu nebo cyklistiky. Torre Pedrera byla původně malá rybářská vesnička, ale pohltilo ji nedaleké Rimini a stalo se z ní vyhledávané turistické středisko. Viserbella leží severně od centra Rimini mezi Torre Pedrera a Viserba. Najdete zde turisty vyhledávanou atrakci Italia in Miniatura. Riccione se nazývá i „Zelená perla Jadranu" a je městem módy. jeho hlavní třída, Via Ceccarini, je výstavní skříní celé riviéry. Písečné pláže uvedených letovisek mají mírný vstup do moře, vhodný pro děti, hodně všelijakých barevných prolézaček a skluzavek na dovádění a mnohé dobře vybavené sportovní zóny. Hovoříme také o lokalitě s největší koncentrací tematických parků v Evropě: fiabilandia.net, mirabilandia.it, aquafan.it, oltremare.org, italiainminiatura.com, atlanticacesenatico.com, acquariodicattolica.it

Tipy na výlety

Na předměstí Viserba di Rimini se nachází park miniatur (Italia in Miniatura), kde najdete více 200 italských unikátností ve zmenšené podobě . Nejhistoričtější památkou je Augustův oblouk, který se vyjímá v centru Rimini a jeho vznik se datuje z 1. století před Kristem. V centru najdete také historickou katedrálu či most Tiberio, který je nejlépe navštívit při západu slunce. Asi půl hodinu od Rimini se nachází jeden z nejmenších států v Evropě San Marino. Jeho největší atrakcí je pevnost z 13. století, která byla vybudována na vysoké skále. Z jejího vrcholu je unikátní výhled na Apeniny a italské pobřeží. Ve městě najdete i poměrně nedávno postavenou baziliku v římském stylu, mezi lety 1884-1894, palác a muzeum voskových figurín, které se však nezaměřuje na celebrity, ale na významné osobnosti z oblasti vědy, politiky a kultury. Na výlet se také můžete vybrat do oblíbeného „Studentského města" Bologna, který autem trvá cca 2 hodiny, ale vlakem asi o polovinu méně. V Bologni se můžete projít historickým centrem s jedinečnou atmosférou. Můžete vidět středověký kostel, vyhlídkovou věž a oblíbené náměstí s fontánou.

od 11 992 Kč/8 dní

TOP first minute | sleva až 20% | +1 dítě zdarma

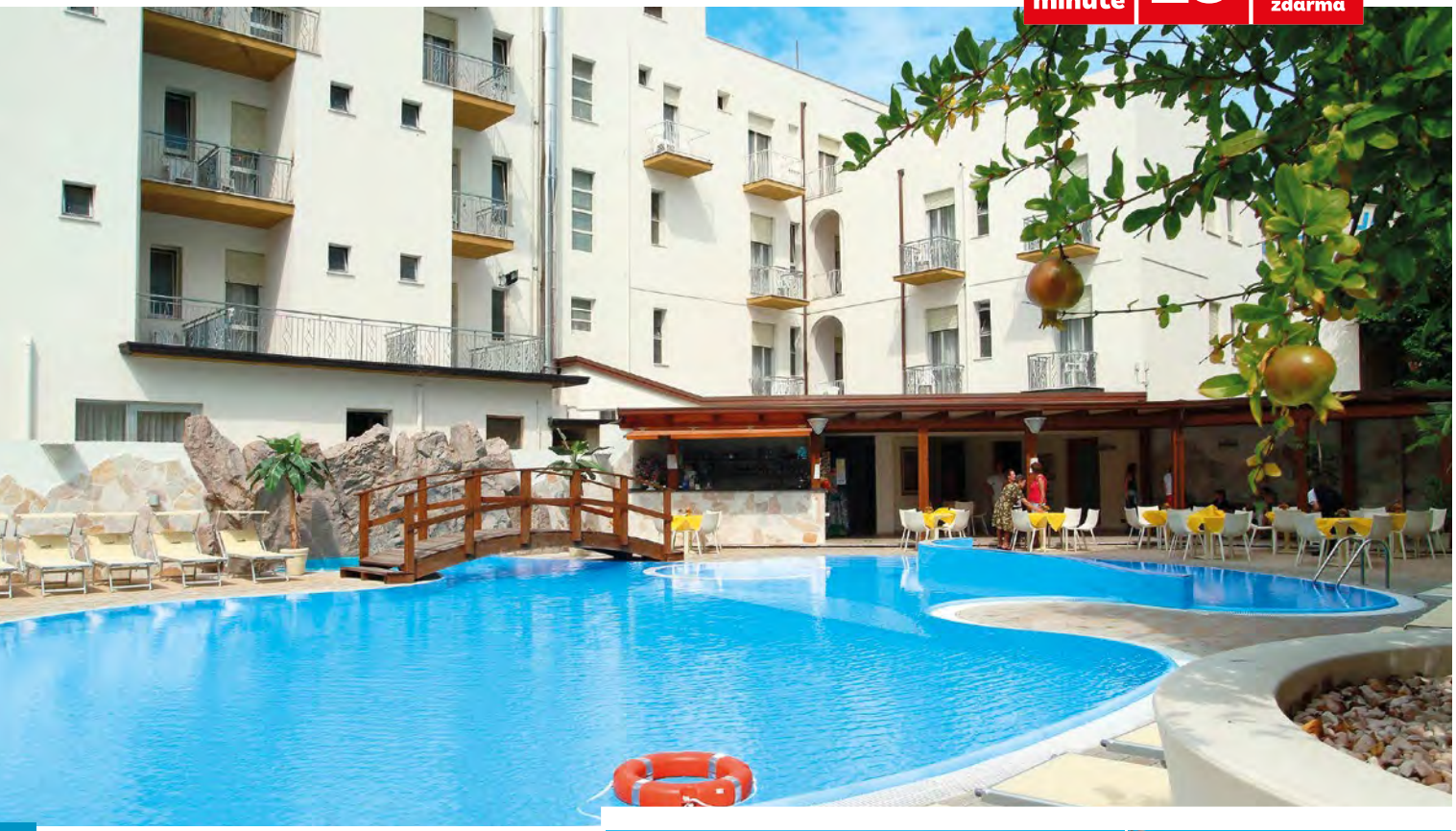

Club Hotel Angelini ❁❁❁❁ hotel

oficiální hodnocení: ***
webstránka: **www.hotelangelini.it**

Naše mínění: koncept klubového hotelu, jakým je Club Hotel Angelini je v oblasti Rimini absolutní raritou. Způsob, jakým vede majitel tento hotel, se odráží na jeho výborných recenzích. Při příjezdu obdržíte dárkový set zahrnující plážovou tašku a láhev na čepování nápojů, do které si pohodlně načepujete a vezmete s sebou nápoje zahrnuté v all inclusive konceptu. Jídlo je k dispozici formou bohatých bufetových stolů a zažijete tu i efektivní show cooking. Během dne i ve večerních hodinách se zabavíte u programu organizovaného profesionálním animačním týmem.

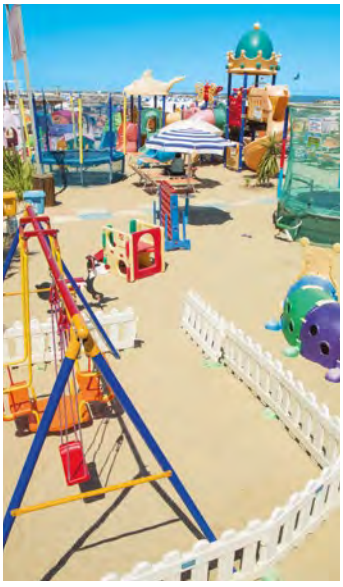

Poloha: středisko Bellaria • 70 m od moře • 150 m hotelová pláž • 500 m od centra střediska • 16 km centrum Rimini

Ubytování: 2-lůžkové pokoje s možností přistýlky pro 1 - 2 osoby • klimatizace • trezor • SAT TV • telefon • vlastní hygienické zařízení (koupelna se sprchovým koutem, WC) • fén • balkon nebo terasa

Vybavení hotelu: recepce • TV místnost • výtahy • restaurace • terasa s posezením • bazén s lehátky • bar • wifi (zdarma) • internetový koutek (za poplatek) • kuchyňka pro miminka (mikrovlnka, ohřívač na láhve, lednička) • 200 m parkoviště (zdarma)

Stravování: formou all inclusive light

Pláže: písečná pláž s pozvolným vstupem do moře vhodná především pro děti a neplavce

Sport a zábava: půjčovna kol v hotelu (zdarma) • hotelové animace

all inclusive light snídaně formou bufetu • obědy a večeře formou bufetu s show cooking • během večeře i chutná pizza • během oběda a večeře vybrané nápoje (voda, bílé nebo červené víno, nealkoholické nápoje), zmrzlina • all inclusive bar od 10:00 do 24:00 hod (káva, čaj, voda, nealkoholické nápoje) • **plážový servis v ceně (2 lehátka a 1 slunečník na pokoj)**

bonus obdržíte dárkovou plážovou tašku a dvě láhve na pokoj, do kterých je možné čepovat si nealkoholické nápoje a vzít si je s sebou (například na pláž) • zapůjčení dvou plážových osušek na pokoj zdarma

Ceník » 158

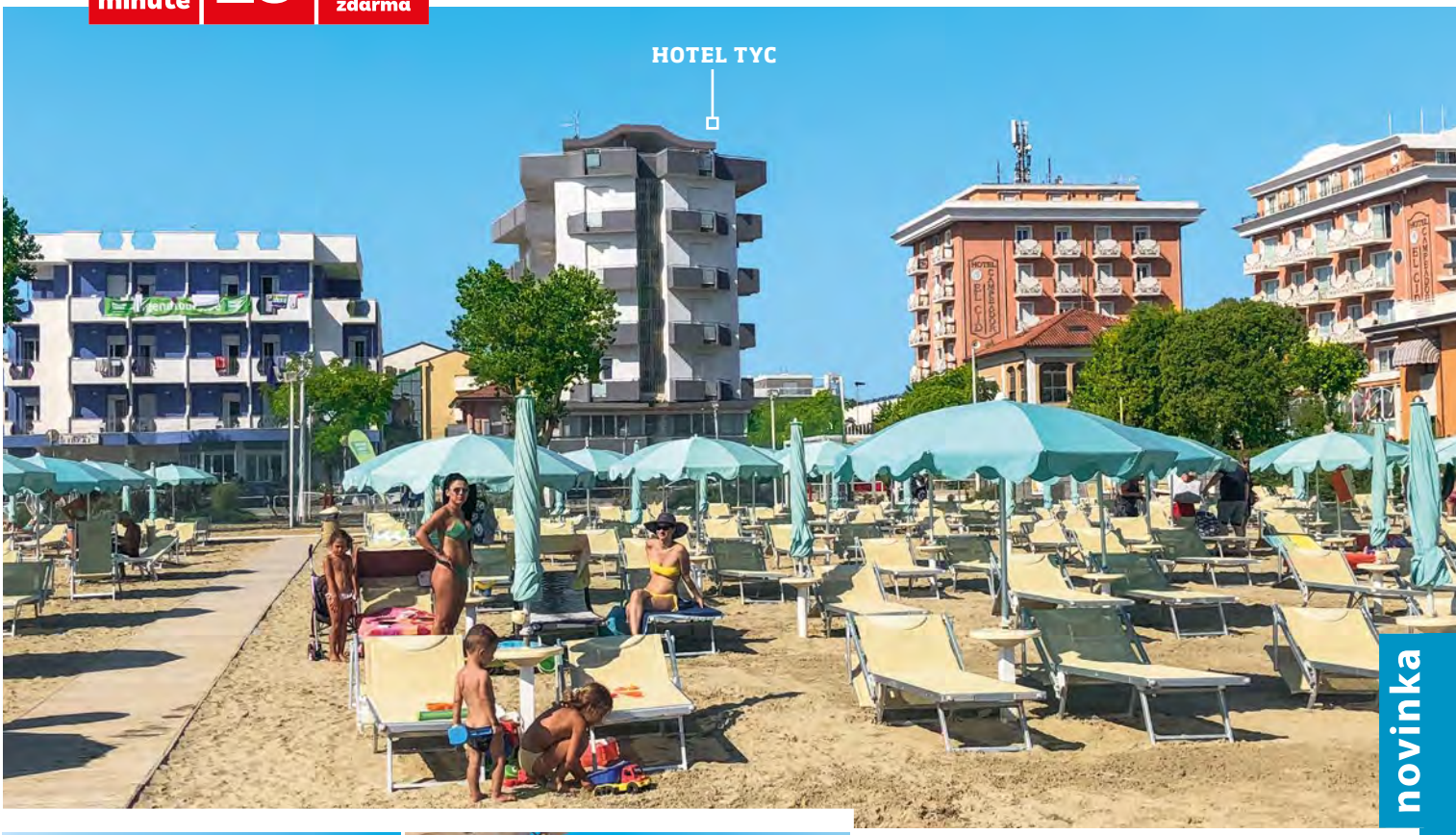

novinka

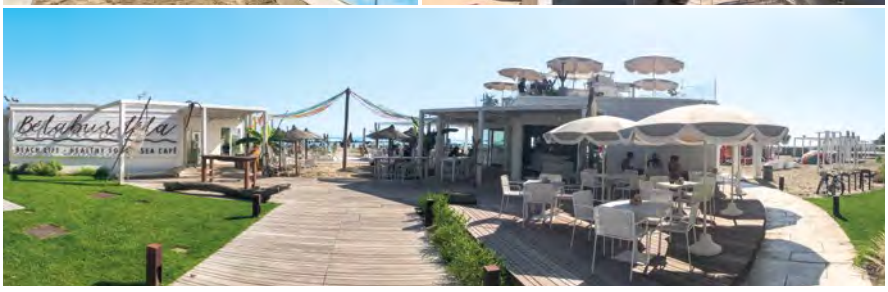

TYC hotel

oficiální hodnocení: ***
webstránka: **www. tyc-hotel.it**

Naše mínění: nejlepší volba vaší letošní dovolené, kde si užijete pohodlí i zábavu, je hotel TYC. Naše novinka, která leží přímo u pláže a plážové promenádě, patří k vyhledávaným hotelům na jadranském pobřeží. Kromě kvalitních služeb a bohaté bufetové stravy hotel nabízí i další možnosti, jak si zpříjemnit chvíle se svými nejbližšími. Na krásné pláži najdete nabídku různých aktivit pro děti i dospělé a skvělý beach bar. V hotelu si můžete půjčit kola, či využít vířivku a v okolí najdete široké spektrum zábavy nebo nákupních a poznávacích možností.

Poloha: středisko Torre Perdrera • 15 m od pláže • 7 km centrum Rimini • 18 km aquapark Atlantica Cesenatico • 3 km Italia in Miniatura

Ubytování: 2-lůžkové pokoje s možností 1 nebo 2 přistýlek • klimatizace • trezor • TV •vlastní hygienické zařízení (koupelna se sprchovým koutem, WC) • fén na vlasy • balkon nebo terasa

Vybavení hotelu: vstupní hala s recepcí a posezením • výtah • bar • restaurace s výhledem na moře • wifi (zdarma) • vířivka a hotelové kola (zdarma) • parkování u hotelu (zdarma, k dispozici podle obsazenosti)

Stravování: formou all inclusive light

Pláže: pouze 15 m od hotelu se nachází nejkrásnější písečná pláž „Bélaburdéla" s pozvolným vstupem do moře • plážový volejbal

Sport a zábava: na pláži mini bazén s mořskou solí (za poplatek) • moderní patrový bar • plážový volejbal a fotbal • wifi

all inclusive light snídaně formou bufetu • obědy a večeře formou bohatého bufetu • během oběda a večeře neomezeně nápoje: voda, červené a bílé víno, kola, oranžáda • all inclusive bar v čase 10:00 - 22:00 hod. nabízí neomezeně: vodu, různé nealkoholické nápoje (džusy, kolu, oranžády, citronádu, kávu, černý čaj, kapučíno) • možnost bezlepkové stravy (nahlášení předem) • **plážový servis v ceně (2 lehátka a 1 slunečník na pokoj)**

bonus jako bonus obdržíte od hotela dárkovou plážovou tašku, jako i zapůjčení 1 plážové osušky na dospělého, nebo využití vířivky a zapůjčení hotelových kol zdarma.

Ceník » 157

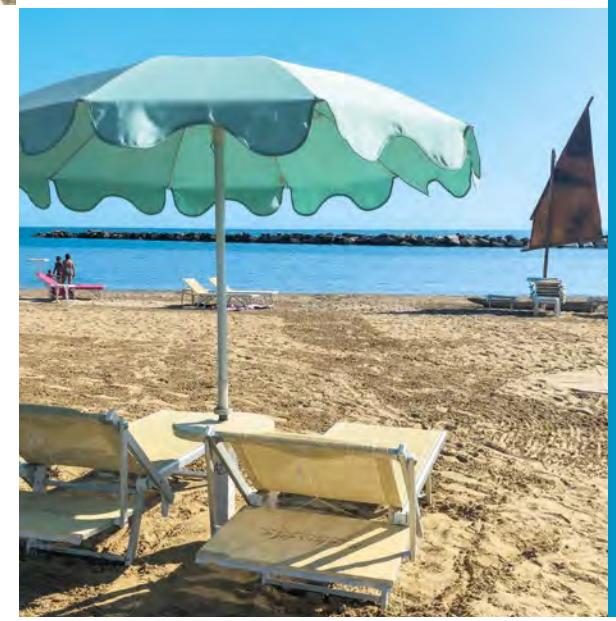

novinka

Le Vele ❁❁❁❁ hotel

oficiální hodnocení: ***
webstránka: **www.levelecesenatico.it**

Naše mínění: další naše novinka, hotel s příjemnou atmosférou - Le Vele, leží v blízkosti písečné pláže a promenády. Nachází se ve známém letovisku Cesenatico, jehož atrakce a zdejší atmosféra okouzlí každého návštěvníka. Nedaleko hotelu leží jeden z nejnavštěvovanějších vodních parků Atlantica, kde najdete špičkové tobogany a bazény, a kde si užijete spoustu zábavy při animačních programech. Přijďte strávit den plný neopakovatelných zážitků se svými nejbližšími. Také v okolí najdete muzeum, galerii, či přírodní park. Hotel nabízí pěkné ubytování, chutnou kuchyni a atmosféru rodinného prostředí.

Poloha: hotel se nachází v oblíbeném středisku Cesenatico • pouhých 150 m od rozlehlé písečné pláže a promenády, která nabízí zábavné a sportovní atrakce

Ubytování: útulně zařízené 2-lůžkové pokoje s možností 1 nebo 2 přistýlek • klimatizace • TV • trezor • fén na vlasy • vlastní hygienické zařízení (koupelna se sprchou nebo vanou, WC) • balkon nebo terasa • wifi (zdarma)

Vybavení hotelu: vstupní hala s recepcí a posezením • výtah • restaurace • lobby bar • wifi (zdarma) • parkování (zdarma, v závislosti na kapacitě)

Stravování: formou all inclusive

Pláže: rozlehlá písečná pláž s pozvolným vstupem do moře

Sport a zábava: pouze 400 m od hotelu se nachází obrovský vodní park Atlantica,www.atlanticacesenatico.com• hotel nabízí půjčovnu kol (zdarma)

Jen pro naše zákazníky nabízíme zvýhodněný 5-denní vstup do úžasného akvaparku Atlantica od pondělí do pátku

all inclusive snídaně formou bufetu • obědy a večeře formou bufetu • neomezené nápoje během jídel: voda, bílé a červené víno, pivo, nealkoholické nápoje • all inclusive bar otevřený v čase 10:00 - 22:00 hod. nabízí neomezeně: vodu, bílé nebo červené víno, pivo, nealkoholické nápoje, džusy, kávu s mlékem • národní likér • **plážový servis (2 lehátka a 1 slunečník na pokoj)**

TOP first minute | sleva až 20% | +1 dítě zdarma

od 10 152 Kč/8 dní

Více fotografií naleznete na našem webu
tiptravel.cz

vodný park Atlantica ve vodním parku Atlantica najdete 6 fantastických bazénů a více než 1 000 metrů bláznivých tobogánů! tři tobogany Anaconda začínají z věže vysoké 15 metrů a pohybují se ve vířivé a vzrušující jízdě více než 400 metrů. Adrenalin zažijete na tobogánu Kamikaze, jehož klesání se sklonem 60% vám rozpumpuje krev v žilách. Tobogan Morbida je o něco pomalejší, ale zato vzrušující jízda. Dětská vlna je ideální atrakcí pro vaše malé děti, které se mohou bezpečně zabavit v tomto krásném bazénu, také si mohou vychutnat několik mini skluzavek a stříkajících fontán. Vlnový bazén nabízí tři různé pohyby umělých vln. Uprostřed bazénu se objeví atol, kde se konají každodenní představení a aktivity. Líná řeka je ideální pro ty, kteří si chtějí mezi atrakcemi odpočinout a načerpat nové síly na další zážitky. Na líné řece se plavíte člunem, který vás provede více než 1 kilometr dlouhou nezapomenutelnou krajinou. Atlantica nabízí i možnost pořádání dětských či rodinných oslav. Mimo jiné si můžete zasportovat a rozhýbat své tělo v aquagyme nebo se zúčastnit veselých představení, které vás určitě pobaví. Neodolatelný vodní park je vhodný pro všechny věkové kategorie. Udělejte radost svým dětem a přijďte se pobavit do nejlepšího vodního parku Atlantica

www.atlanticacesenatico.com

Ceník » 157

od **9 112 Kč/8 dní**

TOP first minute | sleva až 20% | +2 děti zdarma

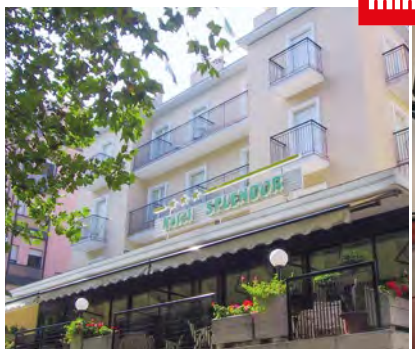

novinka

Splendor ❁❁❁❁ hotel

oficiální hodnocení: ***
webstránka: **www.splendorhotelrimini.it**

Naše mínění: hotel Splendor je pečlivě vedený tříhvězdičkový hotel, kde si na příjemné terase můžete vychutnat pravou italskou kávu a později se projít do samotného centra Rimini. Hotel nabízí ubytování až pro dvě děti zdarma.

Poloha: hotel se nachází ve středisku Rimini,pouhých 100m od písečné pláže • 21 km od San Marina

Ubytování: příjemně zařízené 2-lůžkové pokoje s možností 1 nebo 2 přistýlek • klimatizace • TV • fén • vlastní hygienické zařízení (koupelna se sprchovým koutem, WC) • balkon nebo terasa

Vybavení hotelu: vstupní hala s recepcí • výtah • místnost na odkládání kufrů • bar • restaurace • klimatizace • wifi ve společných prostorách (zdarma) • parkování (za poplatek, počet míst omezen)

Stravování: formou all inclusive

Pláže: na atrakce bohatá písečná pláž, vhodná i pro malé děti a neplavce • na pláži se nachází množství vodních sportů, plážových her pro děti i dospělé

Sport a zábava: okolí hotelu patří k nejvyhledávanějším prázdninovým místům • protože se hotel nachází téměř v srdci samotného střediska Rimini, najdete zde vodní sporty na pláži, rušné uličky plné barů, restaurací i klidná místa na relax

all inclusive snídaně formou bufetu • obědy a večeře (polévka, servírované 2-chodové menu, zeleninový bufet, dezert nebo ovoce) • během jídel neomezeně: voda, nealkoholické nápoje, červené nebo bílé víno • v hotelovém baru v době od 10:00-22:00 hod. Neomezeně: voda, místní bílé a červené víno, pivo, nealkoholické nápoje, vodka, káva s mlékem • **plážový servis v ceně (2 lehátka a 1 slunečník na pokoj)**

Ceník » 156

ITÁLIE Igea Marina

od **8 472 Kč/8 dní**

TOP first minute | sleva až 20% | +1 dítě zdarma

novinka

Mirella ❁❁❁ hotel

oficiální hodnocení: **
webstránka: **www.hotelmirella.net**

Naše mínění: útulný rodinný hotýlek Mirella najdete přímo v centru klidného letoviska Igea Marina, a to pouze na skok od krásné písečné pláže. Výborné služby all inclusive za neuvěřitelnou cenu! A k tomu ještě dítě zdarma. Naše CK nabízí jen zrekonstruované pokoje.

Poloha: hotel se nachází pouhých 120 m od atraktivní písečné pláže, plné zajímavých atrakcí • nádherné San Marino vzdálené jen 33 km

Ubytování: zrekonstruované 2-lůžkové pokoje s možností 1 nebo 2 přistýlek • klimatizace • trezor • TV • vlastní hygienické zařízení (koupelna se sprchou, WC) • fén na vlasy • balkon nebo terasa • wifi (zdarma)

Vybavení hotelu: vstupní hala s recepcí a posezením • výtah • klimatizace ve společných prostorách • wifi ve společných prostorách (zdarma) • restaurace • bar • parkování (zdarma, v závislosti na volné kapacitě)

Stravování: formou all inclusive

Pláže: široká písečná pláž nabízející sportovní vyžití a aktivity pro rodiny s dětmi

Sport a zábava: bohaté možnosti zábavných aktivit v letovisku a na pláži, pěkná promenáda • 30 km zábavní park Mirabilandia, 33 km ministát San Marino • výlet do starého města Rimini

all inclusive snídaně formou bufetu • obědy a večeře servírované (možnost výběru ze 2 druhů hlavních jídel) • bufetový výběr: polévka, saláty, dezerty • během jídel neomezeně: voda, bílé a červené víno, pivo, nealkoholické nápoje • vybrané alkoholické a nealkoholické nápoje v době od 10:00 - 21:00 hod. v hotelovém baru neomezeně: voda, bílé a červené víno, pivo, nealkoholické nápoje, džusy, káva s mlékem, národní likér • **plážový servis v ceně (2 lehátka a 1 slunečník na pokoj)**

Ceník » 156

TOP first minute | sleva až 20% | +1 dítě zdarma

od 9 992 Kč/8 dní

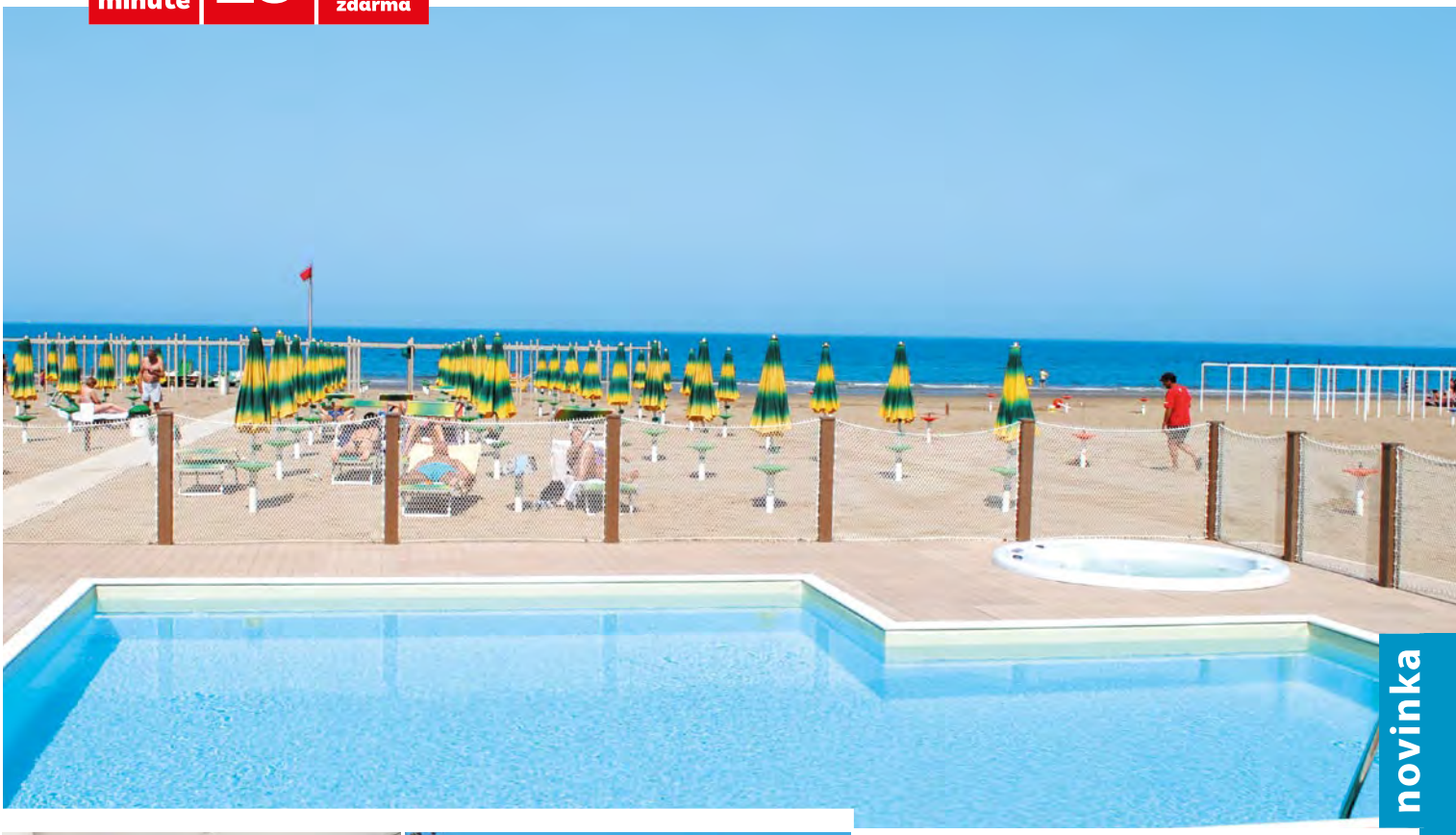

novinka

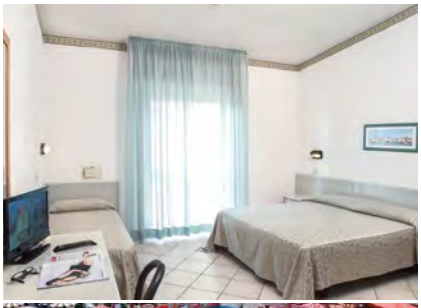

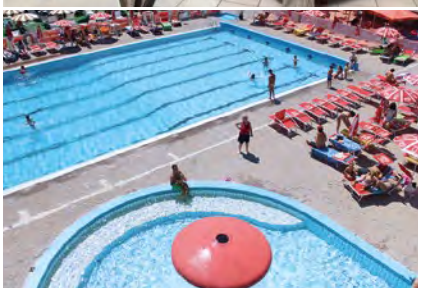

Christian ❁❁❁❁ hotel

oficiální hodnocení: ***
webstránka: **www.hotelchristian.com**

Naše mínění: hotel Christian leží v klidné části známého střediska Riccione, jen pár kroků od široké pláže nabízející množství aktivit. Středisko Riccione je bohaté na zábavné a vodní parky, například Beach Village,Aquafan, Oltremare. Velkým bonusem pro naše klienty je, že během pobytu v hotelu mají neomezený vstup do Beach Village zdarma,což jistě ocení vaše ratolesti. Hotel nabízí ubytování v příjemně zařízených pokojích, většinou s výhledem na moře. Hotel doporučujeme pro všechny věkové kategorie.

Poloha: hotel se nachází ve středisku Riccione • 100 m od pláže • 30 min od San Marina

Ubytování: 2-lůžkové pokoje s možností 1 nebo 2 přistýlek • trezor • TV • klimatizace • vlastní hygienické zařízení (koupelna se sprchovým koutem, WC) • wifi (zdarma) • balkon nebo terasa • mini lednička na pokoji (za poplatek)

Vybavení hotelu: vstupní hala s recepcí nebo posezením • výtah • restaurace • bar • dětský koutek • parkování v blízkosti hotelu (za poplatek, rezervace předem) • mini lednička (za poplatek, na vyžádání) • **plážový servis v ceně (2 lehátka a 1 slunečník na pokoj)**

Stravování: formou plné penze s nápoji • snídaně formou bufetu • obědy a večeře servírované 2-chodové menu, zeleninový bufet, dezert nebo ovoce • servírované nealkoholické nápoje během jídel, bílé a červené víno

Pláže: zlatavá písečná pláž nabízí širokou škálu aktivit pro děti i dospělé, je vhodná pro malé děti i neplavce

Sport a zábava: na hotelové pláži Bagno Nettuno najdete: pingpong, kulečník, plážový volejbal, petang a navíc máte zajištěny 2 volné vstupy do bazénu na pláži • v okolí najdete zábavné parky i aquaparky

Beach Village při zakoupení pobytu v hotelu Christian, nabízíme neomezený vstup do aquaparku Beach Village, kde najdete tobogany,skluzavky, bazény, můžete si zacvičit aquagym, zatancovat skupinové tance, příjemně relaxovat a vaše děti se mohou pobavit v miniklubu nebo ve školce. V areálu také najdete zařízení rychlého občerstvení.

www.beachvillagericcione.it

Ceník » 157

od 9 432 Kč/8 dní

TOP first minute | sleva až 20% | +1 dítě zdarma

novinka

President's ❁❁❁❁ hotel

oficiální hodnocení: ***
webstránka: **www.hotelpresidentspesaro.com-italia.com**

Naše mínění: hotel President's se nachází na pěší promenádě přímo u pláže v malebném historickém městě Pesaro, jen 10 minut chůze od samotného centra. Písečné pláže se táhnou podél celého města a sahají až do vedlejších městeček. Z hotelu můžete podnikat výlety na kolech a poznávat tak krásy zdejšího regionu, protože středisko je bohaté na četné cyklostezky. Hotel President's nabízí příjemně zařízené pokoje, restauraci s výhledem na moře. Na pláži máte možnost využít vodní sporty, ale hlavně pohodu při nasávání slunečních paprsků.

Poloha: přímo u krásné písečné pláže v malebném městě Pesaro • skvělá poloha - jen 10 min. pěšky do historického centra

Ubytování: 2-lůžkové pokoje s možností 1 nebo 2 přistýlek • klimatizace • TV • fén na vlasy • vlastní hygienické zařízení (koupelna se sprchovým koutem, WC) • balkon nebo terasa

Vybavení hotelu: vstupní hala s recepcí a posezením • výtah • klimatizace ve společných prostorách • restaurace s výhledem na moře • bar • parkování (za poplatek v závislosti na kapacitě) • wifi ve společných prostorách (zdarma)

Stravování: formou all inclusive

Pláže: krásná písečná pláž s pozvolným vstupem do moře, vhodná pro malé děti a neplavce • hřiště pro plážový volejbal

Sport a zábava: středisko Pesaro je známo množstvím cyklostezek a turistických tras, překrásnou historickou částí a pevností • kromě sportu můžete navštívit opevněné středověké město Urbino, hrad Gradara nebo se vydat na vinnou cestu • v centru města najdete Rossiniho dům • město je během léta velmi živé a pořádá různé slavnosti a festivaly

all inclusive snídaně formou bufetu • obědy a večeře servírované (možnost výběru ze 2 druhů jídel) • bufetový výběr: polévka, saláty, dezerty • během jídel: voda, ¼l bílého nebo červeného vína nebo sklenici piva • v čase 10:00 - 22:00 hod. v hotelovém baru neomezeně: voda, bílé a červené víno, pivo, džusy, čaj, káva s mlékem, cappuccino • **plážový servis v ceně (2 lehátka a 1 slunečník na pokoj)**

Ceník » 156

TOP first minute sleva až 20%

od 16 712 Kč/8 dní

novinka

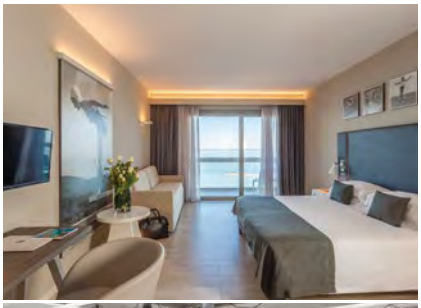

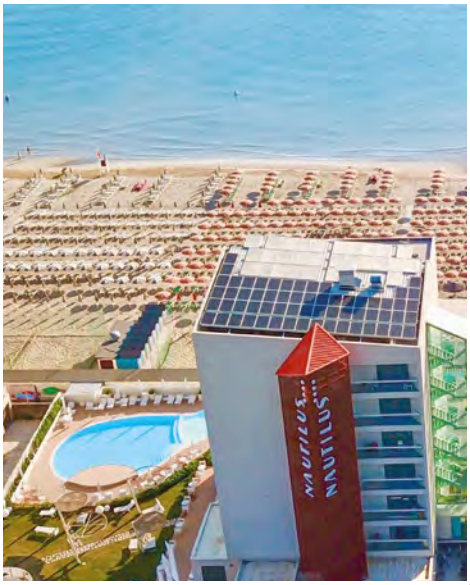

Nautilus ★★★★★ hotel

oficiální hodnocení: ****
webstránka: **www.hotelnautiluspesaro.it**

Naše mínění: kvalitní hotel s vynikajícími službami přímo u písečné pláže a plážové promenády. Výhodou hotelu je kromě krásného moderního bazénu i poloha. Město Pesaro patří k nejkrásnějším na jadranském pobřeží, a tak se tu nudit rozhodně nebudete. Doporučujeme vám večerní procházky v starém historickém centru nebo návštěvu ranních trhů. Nezapomenutelným zážitkem je výlet do starobylého města Urbino (jen 37 km), které je součástí světového dědictví UNESCO. Pohodlí, komfort a skvělé all inclusive - to je hotel Nautilus!

Poloha: hotel se nachází ve městě Pesaro,- přímo na pláži • jen 15 min chůze do centra

Ubytování: velmi pěkně zařízené 2-lůžkové pokoje s možností 1 nebo 2 přistýlek • klimatizace • minibar • trezor • TV • fén na vlasy • vlastní hygienické zařízení (koupelna se sprchou nebo vanou, WC) • balkon nebo terasa • wifi (zdarma)

Vybavení hotelu: při vstupu do hotelu vás přivítá vstupní hala s recepcí a posezením • výtah • klimatizace ve společných prostorách • restaurace • bar • bazén s lehátky a slunečníky • wifi ve společných prostorách (zdarma) • parkování u hotelu (za poplatek) • půjčovna kol (zdarma) • mini klub • teen klub • animace • hotelová zahrada

Stravování: formou all inclusive light

Pláže: zlatavá písečná pláž oceněna Modrou vlajkou za čistotu moře, je vhodná pro malé děti a neplavce

Sport a zábava: středisko Pesaro je známo množstvím cyklostezek a turistických tras, překrásnou historickou částí a pevností •

all inclusive light snídaně formou bufetu • obědy a večeře servírované (možnost výběru masitého / rybího / vegetariánského menu) •bufetový výběr: saláty, dezerty, ovoce • během jídel neomezeně: voda, bílé a červené víno nebo pivo, nealkoholické nápoje • v hotelovém baru od 07:00-22:00 hod. neomezeně: voda, nealkoholické nápoje • **plážový servis v ceně (2 lehátka 1 slunečník na pokoj)**

Ceník » 158

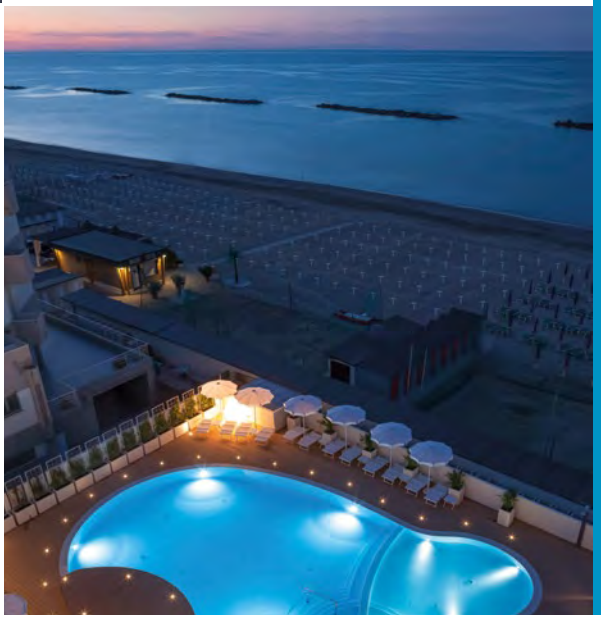

náš fototip

ostrov SARDINIE ITÁLIE

Cala Gonone
Santa Teresa Gallura
Marina di Sorso

La Maddalena

„Karibik Evropy“

Sardinie - „ zapomenutý ráj Středomoří„ i takový přívlastek má tento kouzelný ostrov s překrásným azurovým mořem, panenskou přírodou, nádhernými písečnými plážemi a vzrušujícím členitým pobřežím. Pláže Sardinie patří k nejkrásnějším v Evropě a jsou často zcela nedotčené, obklopené horami a mnohdy přístupné pouze od moře. Bílé vesničky postavené na těch nejneuvěřitelnějších místech strmých svahů připomínají ptačí hnízda. Jednou z místních rarit jsou stáda divokých koní, žijících volně v přírodě.

Rozloha 24 090 km²
Populace 1 675 411
Hlavní město Cagliari
Měna euro

Průměrné teploty

	V.	VI.	VII.	VIII.	IX.	X.
Vzduch	22°	27°	30°	30°	27°	23°
Moře	17°	21°	23°	24°	23°	21°

Při návštěvě tohoto překrásného ostrova stačí jen nějakou dobu vnímat jeho magickou sílu a sami pochopíte, že se v mnohém vůbec nepodobá zbytku Itálie. Nenajdete zde monumentálnost Říma, nepřístupnou noblesu Toskánska, temperament pikantní Kalábrie ani perfekcionismus průmyslového severu. Pobyt by zde měl být předepisován jako recept každému, komu vypověděly baterky a je unavený civilizačním ruchem. První, s čím se setkáte, je nepopsatelný klid a typická vůně ostrova. Sardinie se někdy nazývá také ostrovem pěti barev. Růžová symbolizuje plameňáky a divoké růže, zelená zase lesy, žlutá slunce, modrá moře a oblohu a poslední barvou je stříbrná, symbolizující historické město Nora. O Sardinii se mluví také jako o Karibiku Středomoří. Sardiňané si krásu pláží úzkostlivě střeží pro své budoucí generace. Tento zapomenutý ráj na zemi objevili turisté jen před sto lety a dnes zde tráví dovolenou hvězdný Hollywood.

Na smaragdovém pobřeží na severovýchodní straně ostrova známém jako Costa Smeralda má sídla italská smetánka i hvězdy showbyznysu. Neváhejte navštívit tento fantastický ostrov Sardinii a splňte si svůj sen trávit dovolenou na nejkrásnějších plážích Evropy.

La Maddalena

Cala Luna

Olbia

Město ležící přímo na Smaragdovém pobřeží je považováno za centrum obchodu a zábavy. Atraktivní kamenné uličky s butiky, obchůdky a kavárnami, odkud se šíří vůně kávy a originálních italských sladkostí, tzv. „dolce", čekají na Vás přímo v centru, na náměstí Corso Umberto. Každý týden se zde konají tradiční místní trhy, kdy obchodníci nabízejí domácí sladkosti (chutné sýry, sardinské víno či tradiční medové koláčky), ručně malovanou keramiku vyráběnou přímo v Olbii, různé drobnosti či originální sardinské suvenýry. Staré centrum Olbie vás vtáhne do života domácích a budete se cítit jako skuteční Sardové.

Marina di Sorso

Křišťálově průzračná voda ve spojení se sněhobílými plážemi s jemným pískem jako v Karibiku, s výhledem na borovicové lesy v kombinaci s rostoucími palmami po pobřeží, dělají z tého oblasti turisty velmi vyhledávané místo. Doporučujeme si pronajmout loďku „patino", na které můžete prozkoumat celé pobřeží. Své místo si zde také najdou vyznavači surfingu, windsurfingu, ale i potápěči. Pokud toužíte alespoň trochu poznat historii Sardínie, doporučujeme navštívit nedaleké město Sassari. Za návštěvu určitě stojí katedrála San Nicola di Bari a nebo půvabný starobabylonský chrám Monte d'Accoldi z časů Mezopotánie.

Costa Smeralda

Smaragdové pobřeží, či pobřeží drahokamů, je 10 km dlouhý pobřežní pás, rozkládající se severně od Olbie mezi zálivy Golfo di Arzachena a Golfo di Cugnana. Pobřeží je plné skvostných letovisek s množstvím luxusních přístavů s nejdražšími jachtami světa. Nejatraktivnější jsou přístavy Porto Cervo a Porto Rotondo. V nich hledají odpočinek a uvolnění zejména ti, kteří mají „molti soldi", čili hodně peněz. Politici, podnikatelé, herci, zpěváci, jedním slovem italské celebrity. Potkat zde můžete např. Madonnu, Al Pacina, manžele Beckhamovi nebo politika Silvia Berlusconiho. Toto nejluxusnější místo na ostrově Sardinie je známé i skvělými podmínkami na potápění a šnorchlování.

Alghero

Příjemný přístav na západním pobřeží ostrova, přezdívaný také Malá Barcelona, je plný historických památek a malebných uliček. Centrum, obklopené mohutnými medově zbarvenými mořskými hradbami, tvoří úzká spleť dlážděných uliček, palazzi v slohu španělské gotiky s náměstím a kavárnami. V přístavu odpočívají jachty a směrem na sever se táhne oblouk písčitých pláží. Ještě dnes, více než 3. století po odchodu Španělů, se zde mluví katalánsky a tabule s názvy ulic či jídelní lístky jsou v obou jazycích. Mezinárodní letiště je vzdáleno od centra jen necelých 10 km.

Santa Teresa Gallura

Při procházce pestrobarevnými uličkami s množstvím obchůdků a typicky malých kaváren, ponoříte se do místní atmosféry tohoto menšího přímořského městečka. Santa Teresa Gallura je vyhledáván hlavně pro svůj přístav, ze kterého se lehce dostanete na oblíbenou Korsiku a nebo souostroví La Maddalena, známe pro své okouzlující pláže připomínající Karibik.

Cala Gonone

Malé půvabné městečko ležící ve východní části ostrova, ve známém zálivu Orosei, vzniklo z rybářské vesničky, které dnes svým návštěvníkům nabízí bohaté turistické skvosty. Celá oblast je proslulá právě panensky nedotčenými plážemi přístupnými výhradně z moře, proto lodní výlety absolvuje téměř každý návštěvník této oblasti. Mohutné vápencové útesy s mořskými jeskyněmi, které vytvořila samotná příroda a tyrkysově průzračná voda lemující pláže s jemným bílým pískem, dotvářejí obraz té pravé dovolené v Karibiku. Pokud budete mít chuť poznat historii této části ostrova, doporučujeme navštívit nedaleké městečko Dorgali s archeologickým muzeem. „Buon divertimento!"

VIDEO
tiptravel.video

SUN & FUN klub

Palmasera Village ❁❁❁❁❁ hotelový komplex

oficiální hodnocení: ****
webstránka: **www.palmaseravillage.com**

Naše mínění: pro milovníky magické Sardinie, v jedné z nejznámějších částí ostrova, v blízkosti nejkrásnějších pláží a mořských jeskyní, v blízkosti úžasných hor, prožijete neopakovatelné chvíle dovolené ve fantastickém prázdninovém resortu Palmasera Village, který vám nabízíme jako absolutní hit naší letošní nabídky. Tento okouzlující hotelový komplex čeká na své hosty v rozlehlém hotelovém areálu, který se skládá z několika hotelových komplexů situovaných přímo nad nádhernou hotelovou pláží s růžovým hrubozrnným pískem, zálivu Orosei s tyrkysově průzračnou vodou, který umocní váš pocit nezapomenutelné all inclusive klubové dovolené. Atraktivitu celého prostředí dotváří pobřežní promenáda, která vás přímo dovede do městečka Cala Gonone s jachtovým přístavem. Dovolenou doporučujeme zejména rodinám s dětmi.

Poloha: rozlehlý hotelový komplex končící přímo u hotelové pláže s magickým výhledem na pohoří • v blízkosti jedné z nejkrásnějších pláží Sardinie, Cala Luna • cca 5 min. od městečka Cala Gonone s malým přístavem, nákupními a zábavními možnostmi (dostupné pěší promenádou přímo z hotelové pláže)

Ubytování: 2-lůžkové standardní pokoje s možností 1, resp. 2 přistýlek v hlavní hotelové budově nebo v hotelových vilkách umístěných v hotelové zahradě • ve všech pokojích: minilednička • klimatizace • telefon • trezor • SAT TV • vlastní hygienické zařízení (koupelna se sprchou, WC a fén) • balkon nebo terasa s posezením

Vybavení hotelového komplexu: vstupní hala s recepcí • hlavní hotelová restaurace • restaurace „I Ginepri" se specialitami z grilu • bar u bazénu • bar na terase (extra platba) • velký hotelový bazén se slanou vodou • dětský bazén • terasa na slunění (slunečníky, lehátka a plážová křesla zdarma) • dětské hřiště • minimarket • půjčovna aut • amfiteátr • wifi v prostorách recepce (zdarma) • pravidelný svoz na pláž hotelovým minibusem (zdarma)

Stravování: formou all inclusive

Pláže: krásná hotelová pláž promíchaná drobnými kamínky s růžovým zbarvením • slunečníky, lehátka a plážová křesla (zdarma)

TOP first minute | sleva až 25% | +1 dítě zdarma

od 19 118 Kč/8 dní

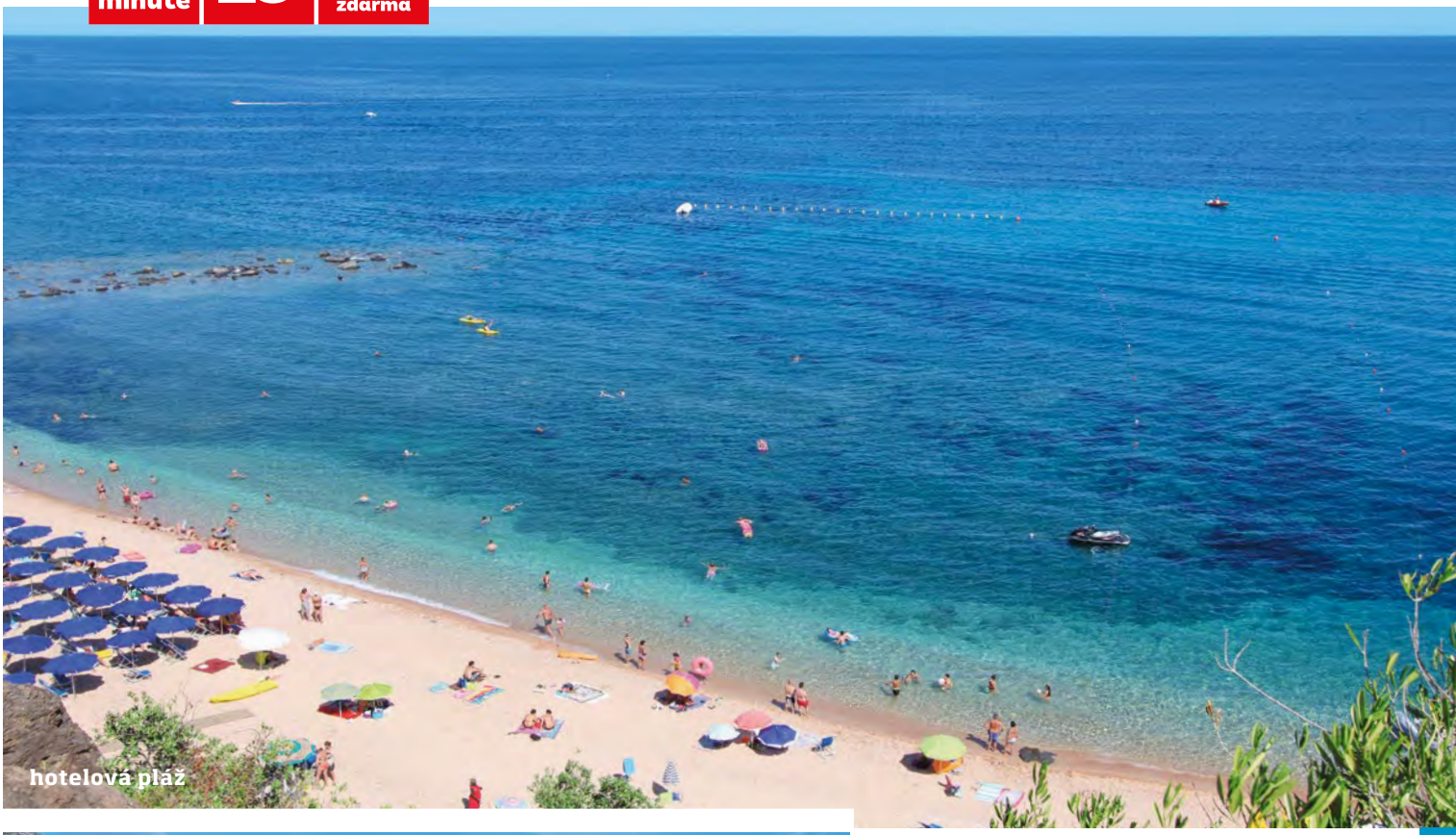
hotelová pláž

Více fotografií naleznete na našem webu
tiptravel.cz

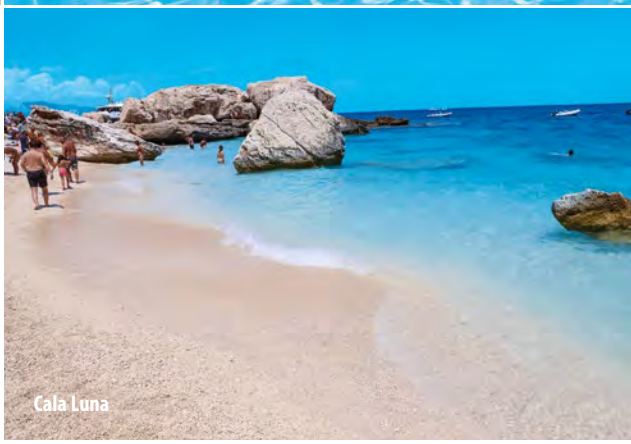
Cala Luna

• plážové osušky (za poplatek) • vodní sporty (za poplatek)

Sport a zábava: tenisové kurty • plážový volejbal • vodní sporty na pláži (za poplatek) • hotelové animace a dětský miniklub ve slovenském nebo českém jazyce

ultra all inclusive snídaně, obědy, večeře formou bohatých švédských stolů v hotelové restauraci (voda, bílé a červené víno, točené pivo a soft nealkoholické nápoje, podávané během obědů a večeří) • voda, točené nealkoholické nápoje, víno, točené pivo, 1 druh vodky, 1 druh rumu, 1 druh ginu, 1 druh whisky, limoncello podávané v baru u bazénu v době od 10:00 - 23:00 hod. (během dne 2x 45 min. přestávka) • káva, capuccino, čaj s citronem podávané v baru • lehčí občerstvení v době od 16:00-18:00 hod. • slunečníky, lehátka a plážová křesla zdarma (plážové osušky za poplatek) • animace a dětský miniklub ve slovenském, resp. českém jazyce

SUN & FUN klub pro děti i dospělé jsme v rámci klubové dovolené připravili bohaté sportovní a zábavní aktivity ve spolupráci se slovenskými nebo českými animátory.

Ceník » 159

VIDEO
tiptravel.video

Marmorata Village ❁❁❁❁ hotelový komplex

oficiální hodnocení: ***
webstránka: **www.marmoratavillage.com**

Naše mínění: pod horkým sluncem kouzelné Sardinie, v jedné z nejkrásnějších částí ostrova, poblíž magické Korsiky, prožijete neopakovatelné chvíle dovolené v úžasném prázdninovém resortu Marmorata Village, jenž se těší vaší mimořádné oblibě. Tento okouzlující hotelový komplex čeká na své hosty v nádherném terasovitém areálu, který se skládá ze dvou hotelových komplexů situovaných přímo nad nádhernou pláží s jemným bílým pískem a tyrkysově průzračnou vodou, která umocní váš pocit nezapomenutelné klubové dovolené. Prostorný areál nabízí svým klientům nekonečnou škálu odpočinku, zábavy či sportovního vyžití. O skutečný gurmánský zážitek se postarají mistři kuchařského umění, kteří pro vás připraví širokou nabídku středomořské kuchyně, a zároveň budete mít možnost vyzkoušet i tradiční sardinskou kuchyni.

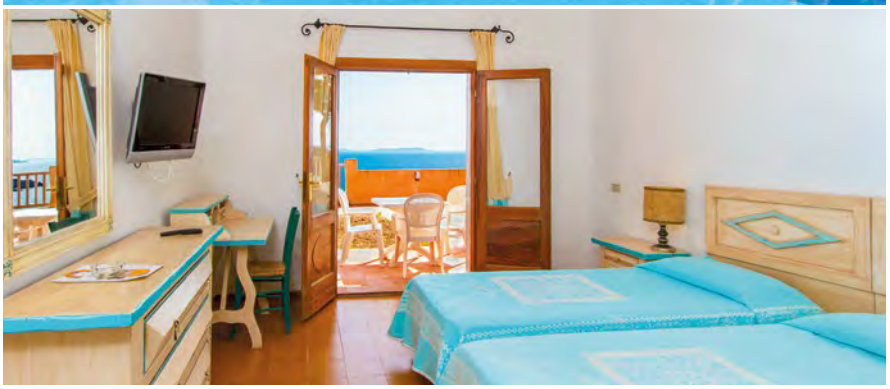

Poloha: hotel se nachází v jedné z nejkrásnějších oblastí Sardínie, přímo u krásné písečné pláže s výhledem na Korsiku • přibližně 7 km od turisty vyhledávaného městečka Santa Teresa Gallura s nákupními a zábavními možnostmi (hotelový bus) • 60 km od letiště v Olbii

Ubytování: příjemně zařízené 2-lůžkové pokoje „Maddalena" s možností 1, resp. 2 přistýlek s výhledem na moře • rodinné pokoje „Caprera" propojené dveřmi, určené pro max. 4 osoby • klimatizace • telefon • trezor • minilednička • SAT TV • vlastní hygienické zařízení (koupelna se sprchou, WC a fén) • terasa s posezením

Vybavení hotelového komplexu: vstupní hala s recepcí • hlavní restaurace • pool bar • plážový bar • hotelový bazén s terasou na slunění (slunečníky a lehátka zdarma) • dětský bazén • dětské hřiště • minimarket • amfiteátr • wifi v prostorách recepce zdarma • hotelový vláček jezdící po areálu hotelu denně od 7:30 - 24:00 hod. (zdarma)

Stravování: formou all inclusive

Pláže: nádherná široká pláž s pozvolným vstupem do moře • slunečníky a lehátka zdarma • plážový bar • kajak a malé plachetnice zdarma ostatní vodní sporty (za poplatek)

TOP first minute | sleva až 25% | +1 dítě zdarma

od 17 993 Kč/8 dní

Více fotografií naleznete na našem webu
tiptravel.cz

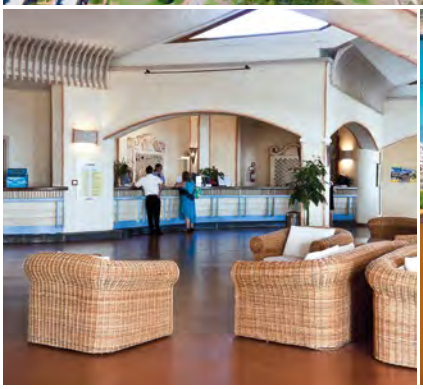

Sport a zábava: tenisové kurty • plážový volejbal • boccia • lukostřelba • vodní sporty na pláži (za poplatek) • hotelové animace a dětský miniklub s našimi animátory

ultra all inclusive snídaně, obědy, večeře formou švédských stolů v restauraci (voda, bílé a červené víno, točené soft nápoje, podávané během obědů a večeří) • místní nealkoholické nápoje (voda, cola, oranžáda, čaj s citronem, káva s mlékem) podávané v baru u bazénu v době od 10:00-23:00 hod. a v plážovém baru (10:00-18:00 hod.) • místní alkoholické nápoje (místní točené pivo, bílé víno, červené víno, 1 druh likéru, 1 druh whisky a 1 druh vodky) podávané v baru u bazénu (v době od 10:00-23:00 hod.) a místní točené pivo podávané v plážovém baru (v době od 10:00 - 18:00 hod.) • slunečníky a lehátka u bazénu a na pláži zdarma • hotelové animace a dětský miniklub ve slovenském nebo českém jazyce

SUN & FUN klub pro děti a dospělé jsme v rámci klubové dovolené (v měsících červenec a srpen) za asistence našich animátorů, kteří jsou součástí hotelového animačního týmu, připravili pro vás bohaté sportovní a zábavní aktivity

Ceník » 159

VIDEO
tiptravel.video

novinka

Club del Golfo ★★★★★
hotelový komplex

oficiální hodnocení: ****
webstránka: **www.aeroviaggi.it**

Naše mínení: pokud sníte o klidném vychutnávání si letních prázdninových dní v překrásném prostředí smaragdového ostrova, tak neváhejte a rychle přijměte naši letošní horkou nabídku. Celý hotelový areál s příjemnou rodinnou atmosférou v blízkosti borovicového lesa končí přímo na krásné písečné pláži s pozvolným vstupem do moře. Během vaší vytoužené dovolené budete moci relaxovat nejen na pláži, ale i u hotelového bazénu, který je ideálním místem pro zábavu, o kterou se postarají profesionální hoteloví animátoři. Mimořádně chutná italská kuchyně s důrazem na místní speciality patří k přednostem, které posouvají tento prázdninový ráj na žebříčku oblíbenosti stále výš a výš. Hotelový komplex Club del Golfo vás přesvědčí svými vynikajícími službami, kvalitním ubytováním a zaručeně chutnou stravou o správném výběru letní dovolené.

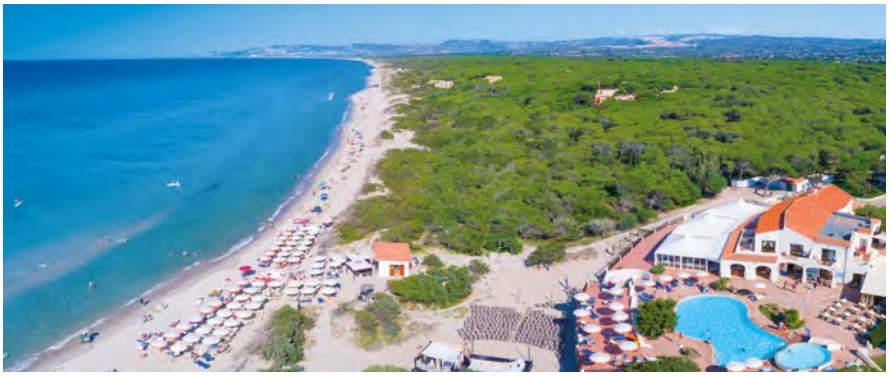

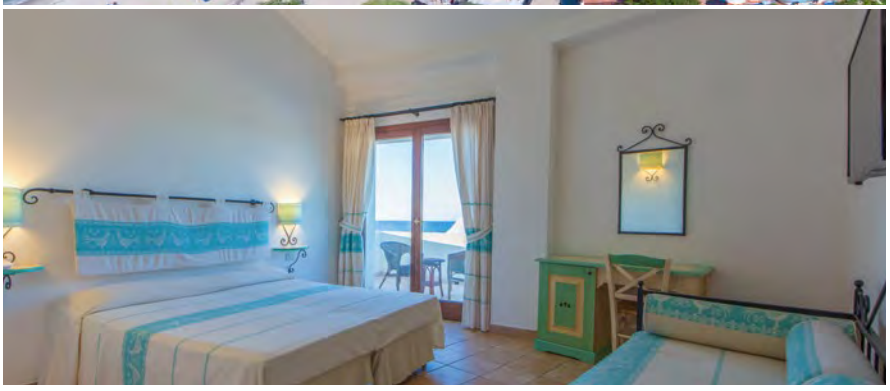

Poloha: hotelový resort se nachází přímo u krásné hotelové pláže u piniového lesa • cca 5 km od městečka Marina di Sorso s nákupními možnostmi • cca 15 km od města Sassari s bohatými kulturními památkami • cca 47 km od oblíbeného a známého historického městečka Alghera

Ubytování: v typickém sardínském stylu zařízené standardní 2-lůžkové pokoje s možností 1 resp. 2 přistýlek • klimatizace • telefon • minilednička • SAT TV • trezor (za poplatek) • vlastní hygienické zařízení (nově zrekonstruovaná koupelna se sprchou, WC a fén) • balkon resp. terasa s posezením

Vybavení hotelového komplexu: recepce • hlavní restaurace • plážový bar • hotelový bazén pro děti a dospělé • pool bar • víceúčelové outdoorové hřiště (tenis, fotbal) • amfiteátr pro večerní show • TV místnost • mezinárodní hotelové animace a dětský miniklub • aerobic • wifi v prostorách recepce • vodní gymnastika

Stravování: formou all inclusive

Pláže: hotelový areál končí přímo u nádherné písečné pláže s pozvolným vstupem do moře, vhodné zejména pro rodiny s dětmi • slunečníky a lehátka zdarma (plážové osušky za poplatek) • k dispozici plážový bar s nápoji

TOP first minute | sleva až 20% | +1 dítě zdarma

od 20 792 Kč/8 dní

Více fotografií naleznete na našem webu
tiptravel.cz

Sport a zábava: bohaté zábavní a sportovní vybavení pro děti i dospělé • hotelový bazén pro děti i dospělé • víceúčelové hřiště vhodné pro tenis a fotbal • amfiteátr • mezinárodní hotelové animace a dětský miniklub pro děti od 4-12 let • aerobik • večerní show pro děti i dospělé • stolní tenis • vodní sporty na pláži (za poplatek)

ultra all inclusive snídaně, obědy, večeře formou bohatých švédských stolů v restauraci (voda, bílé víno, červené víno, točené soft nápoje, podávané během obědů a večeří) • místní nealkoholické nápoje (voda, cola, oranžáda, čaj s citronem, káva s mlékem) podávané v baru u bazénu v době od 10:00 - 23:00 hod. a v plážovém baru (10:00 - 18:00 hod.) • místní alkoholické nápoje (místní točené pivo, italské bílé víno a červené víno, 1 druh likéru, 1 druh whisky a 1 druh vodky) podávané v baru u bazénu (v době od 10:00-23:00 hod.) a místní točené pivo podávané v plážovém baru (v době od 10:00 - 18:00 hod.) • slunečníky a lehátka u bazénu a na pláži zdarma (plážové osušky za poplatek) • mezinárodní hotelové animace pro děti i dospělé • dětský miniklub pro děti od 4-12 let

Ceník » 159

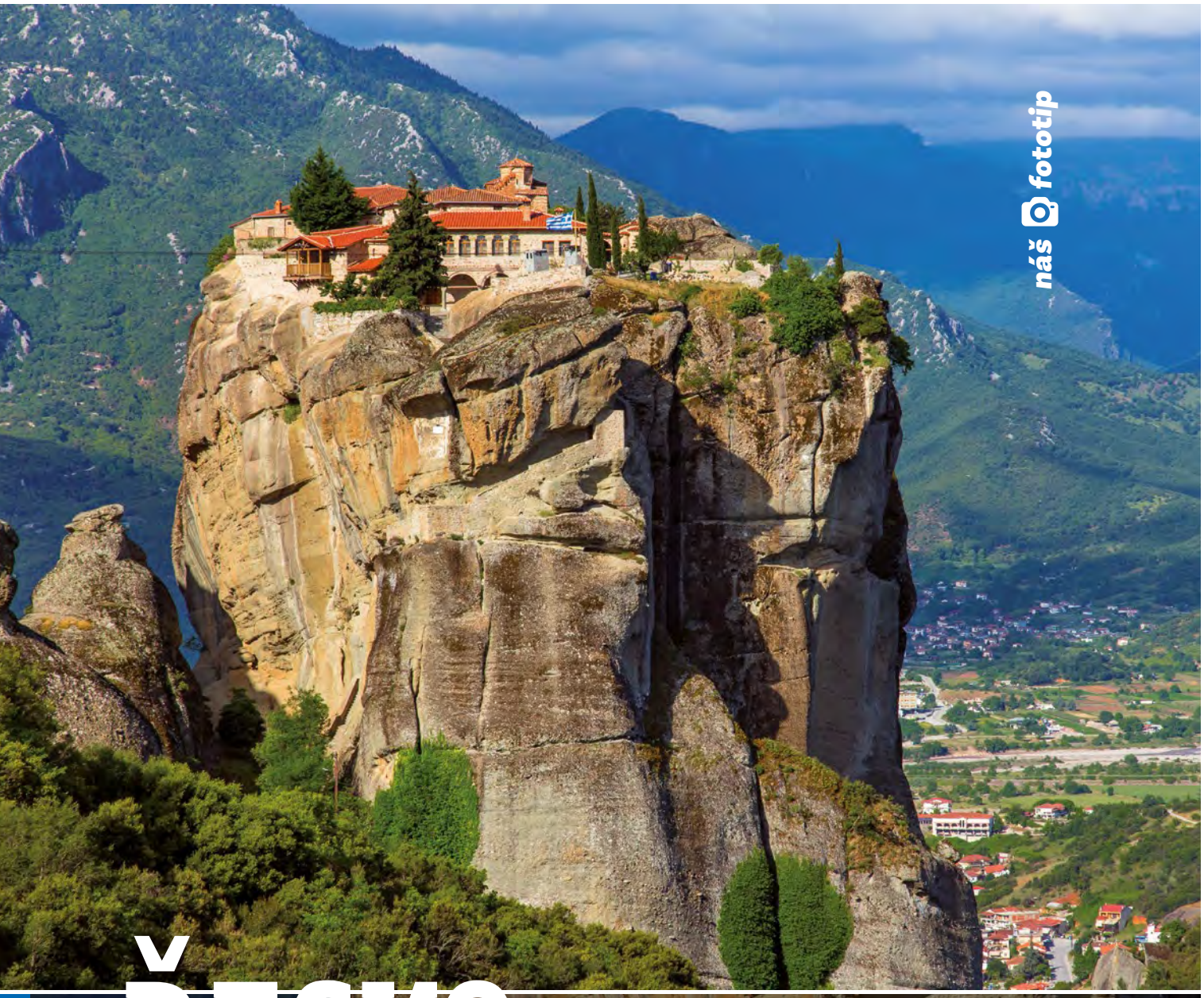

náš fototip

ŘECKO

CHALKIDIKI
OLYMPSKÁ RIVIÉRA
KAVALA

Nea Potidea
Afitos | Leptokaria

Kláštery Meteora

Postavené na vrcholcích skal v oblasti Tesálie

Vydejte se spolu s námi do země, která se tak zalíbila Olympským bohům, že si ji vybrali za své sídlo, do země hrdinů starých antických bájí a mýtů, domova Platóna, Aristotela a dalších velkých filozofů - do Řecka. Právě Řecko je kolébkou nejstarší civilizace Evropy. Dnes se v celé krajině den za dnem píší dějiny dokonalých přímořských dovolených. Zveme vás tedy na cestu letního odpočinku a zábavy, kterou můžete harmonicky spojit s poznáváním historie a kultury této jedinečné země.

Rozloha 131.957 km²
Populace 11.280.000
Hlavní město Atény
Měna euro

Průměné teploty

	V.	VI.	VII.	VIII.	IX.	X.
Vzduch	25°	30°	32°	32°	28°	27°
Moře	19°	20°	25°	25°	23°	21°

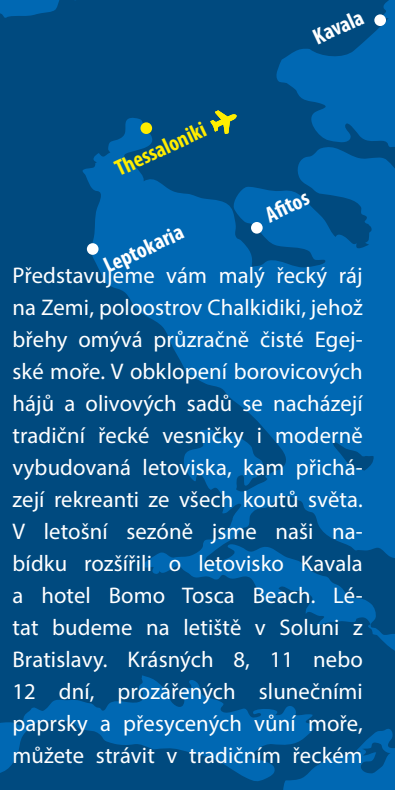

Představujeme vám malý řecký ráj na Zemi, poloostrov Chalkidiki, jehož břehy omývá průzračně čisté Egejské moře. V obklopení borovicových hájů a olivových sadů se nacházejí tradiční řecké vesničky i moderně vybudovaná letoviska, kam přicházejí rekreanti ze všech koutů světa. V letošní sezóně jsme naši nabídku rozšířili o letovisko Kavala a hotel Bomo Tosca Beach. Létat budeme na letiště v Soluni z Bratislavy. Krásných 8, 11 nebo 12 dní, prozářených slunečními paprsky a přesycených vůní moře, můžete strávit v tradičním řeckém hotelovém resortu Aristoteles Beach nacházejícím se na poloostrově Kassandra. Za zmínku stojí i malebná pláž hrající pestrou paletou odstínů modré barvy, či blízkost tradiční vesničky Afitos. Na Olympské riviéře nabízíme hotel Bomo Olympus Grand Resort. Kromě čarokrásné hory Olymp, která se nachází hned za hotelem, si užijete prázdninové chvíle v příjemně teplém tyrkysovém Egejském moři, ke kterému se dostanete exotickou hotelovou zahradou. Pohostinnost a služby na vysoké úrovni máte zaručeny. Malebné osady, přírodní památky, historické zajímavosti a pohostinnost obyvatel z ní činí jednu z nejkouzelnějších destinací v Řecku. Prolistujte si následující strany, vyberte si ubytování a služby podle svých představ a vydejte se spolu s námi na malebné Chalkidiki, Olympskou riviéru či Kavale.

Kláštery Meteora

Chalkidiki - Kassandra

Chalkidiki tvoří poloostrovy Kassandra, Sithonia a Athos, které představují tři části bájného Poseidonova trojzubce a jsou nejoblíbenější prázdninovou destinací řecké pevniny. Tyto „tři prsty Chalkidiki" připomínají spíše samostatné ostrovy, které omývají vlny Egejského moře. Podle řecké mytologie se Kassandra v dobách antiky nazývala Flegra, což znamená „místo ohně." Byla domovem obrů a místem velkého souboje, když chtěli obři ze země vypudit starořecké bohy. Dnes patří tento nejzápadnější cíp řeckého Chalkidiki k nejpopulárnějším cílům turistů, kteří sem přicházejí za sluncem, plážemi, vůní moře a tradiční řeckou pohostinností.

Nea Potidea

Poloostrov Kassandra odděluje od pevniny 40m široký a 1250m dlouhý průplav Potidea Canal, u kterého leží vesnička Nea Potidea. U kanálu se nacházejí i zbytky antického města Potidea, které má bohatou historii a bylo založeno kolem roku 600 před Kristem. Dnes je středisko atraktivním místem letních dovolených, především díky nádherným písečným plážím a průzračně čistému moři.

Afitos (Athitos)

Řecká vesnička Afitos je jedna z mála, která si dodnes zachovala svůj tradiční ráz. Výstavba nových budov je přísně regulována, a proto zde nenajdete velké hotelové resorty. Přestože má Afitos bohatou historii, jeho současná podoba byla vytvořena v 19. století. Kromě příjemných taveren s neopakovatelnou atmosférou, které nabízejí letním turistům možnost ochutnat jedinečnou místní kuchyni, ocení návštěvníci této vesničky i suvenýry v podobě ručně vyrobených řemeslných výrobků.

Kavala

Kavala je jedním z nejatraktivnějších řeckých měst. Prostorné náměstí, moderní budovy, nákupní centra na západní straně města tvoří příjemný kontrast k tradičním starým domům, malým zahradám a tradičním uličkám na východní straně. Mezi dominanty města patří působivé staré hradby, byzantský hrad, Kamares - vodovod z 16. století, Mehmet Ali dům (18. století) a Imaret, turecká budova s 18 kopulemi. Za návštěvu stojí i archeologické muzeum, které obsahuje působivé nálezy z Neapolis, Philippi, Amphipolis a Abdéra.

Olympská riviéra

Olympská riviéra se rozprostírá mezi městy Thessaloniki téměř až po hlavní město Athény. Riviéra se těší velké oblibě, protože je zde obvykle levněji v porovnání s řeckými ostrovy, není přeplněná a patří mezi nejvýznamnější oblasti kontinentálního Řecka. Pláže tvoří téměř 70 km dlouhý převážně písčitý pás se šestnácti letovisky. My vám představujeme letovisko Leptokaria, kde se nachází náš hotel Bomo Olympus Grand Resort. Leží pod majestátní horou Olymp v kraji Pieria. Letovisko celoročně obývá asi 4200 obyvatel, během letních měsíců je to pochopitelně více.

Thessaloniki

Soluň nebo i Saloniki jsou hlavním městem řecké provincie Makedonie s přibližně milionem obyvatel, založené již v roce 315 před Kristem. Také jsou druhým největším městem v Řecku a balkánským přístavem v Egejském moři. Dnešní Thessaloniki jsou fascinující metropolí severní části Řecka, která harmonicky spojuje moderní dobu 21. století s nesčetnými historickými i kulturními památkami.

Bomo Olympus Grand Resort

hotelový komplex

oficiální hodnocení: ****+
webstránka: **www.bomoclub.com**

Naše mínění: jsme velmi rádi, že vám můžeme nabídnout hotelový komplex Bomo Olympus Grand Resort. Jednou z jeho výjimečných vlastností je poloha, protože se nachází na Olympské riviéře, pod svahy majestátního Olympu a zároveň pouze několik metrů od Egejského moře a rozsáhlé hotelové pláže. Resort má plné právo pyšnit se službami na vynikající úrovni, vyhlášenou kuchyní, vkusně a příjemně zařízenými prostorami či pohostinností personálu, který čeká jen na to, aby mohl splnit všechny vaše přání. Staňte se součástí tohoto kouzelného místa i vy!

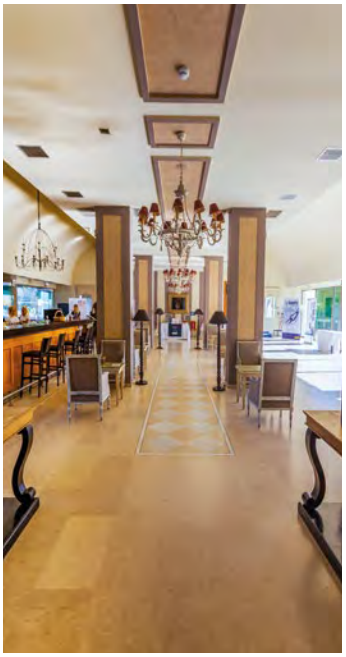

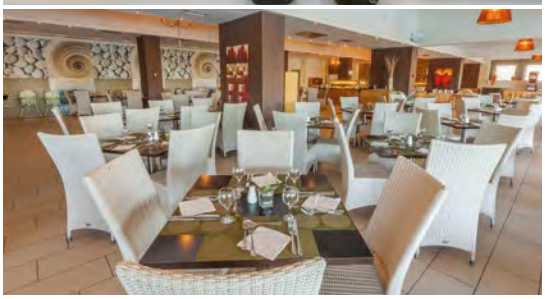

Poloha: hotelový komplex se nachází na Olympské riviéře v letovisku Leptokaria • areál lemovaný zelenými exotickými rostlinami ústí na hotelovou pláž • centrum městečka Leptokaria cca 10 min pěšky • vzdálenost od města Katerini 25 km • cca 1 hod 10 min od Soluně • nedaleko od hotelu se nachází Dion - Diovo město • dostupnost klášterů Meteora (2 hod autem)

Ubytování: moderně zařízené klimatizované 2-lůžkové pokoje s možností jedné přistýlky situované v hlavní budově • bungalovy, kde se nacházejí 2-lůžkové pokoje s možností jedné přistýlky a rodinné pokoje s dvěmi přistýlkami (patrové lůžko) • láhev vína jako pozornost hotelu na uvítanou • set na přípravu kávy a čaje na pokoji • SAT TV • telefon • wifi (k dispozici zdarma) • minibar - denně doplňován vodou, džusy a pivem (zdarma) • vlastní hygienické zařízení (koupelna s vanou, resp. sprchový kout a WC) • fén na vlasy • trezor (zdarma) • balkon nebo terasa s posezením

Vybavení hotelového komplexu: samostatně stojící budova s recepcí a přilehlé bungalovy • možnost wifi připojení v areálu celého hotelu (zdarma) • hlavní hotelová restaurace nabízející chutnou mezinárodní a středomořskou kuchyni • a'la carte restaurace u pláže (za poplatek) • 3 bary (hlavní , plážový a pool bar) • 2 bazény se slunečníky a lehátky (plážové osušky k dispozici za vratný depozit) • dětský bazén • hotelové animace • půjčovna aut a motorek • herna • spa centrum • stolní tenis (zdarma) • biliard • tenisové kurty • posilovna • obchodní pasáž

Stravování: formou all inclusive

TOP first minute | sleva až 25% | +2 děti zdarma

od 19 568 Kč/8 dní

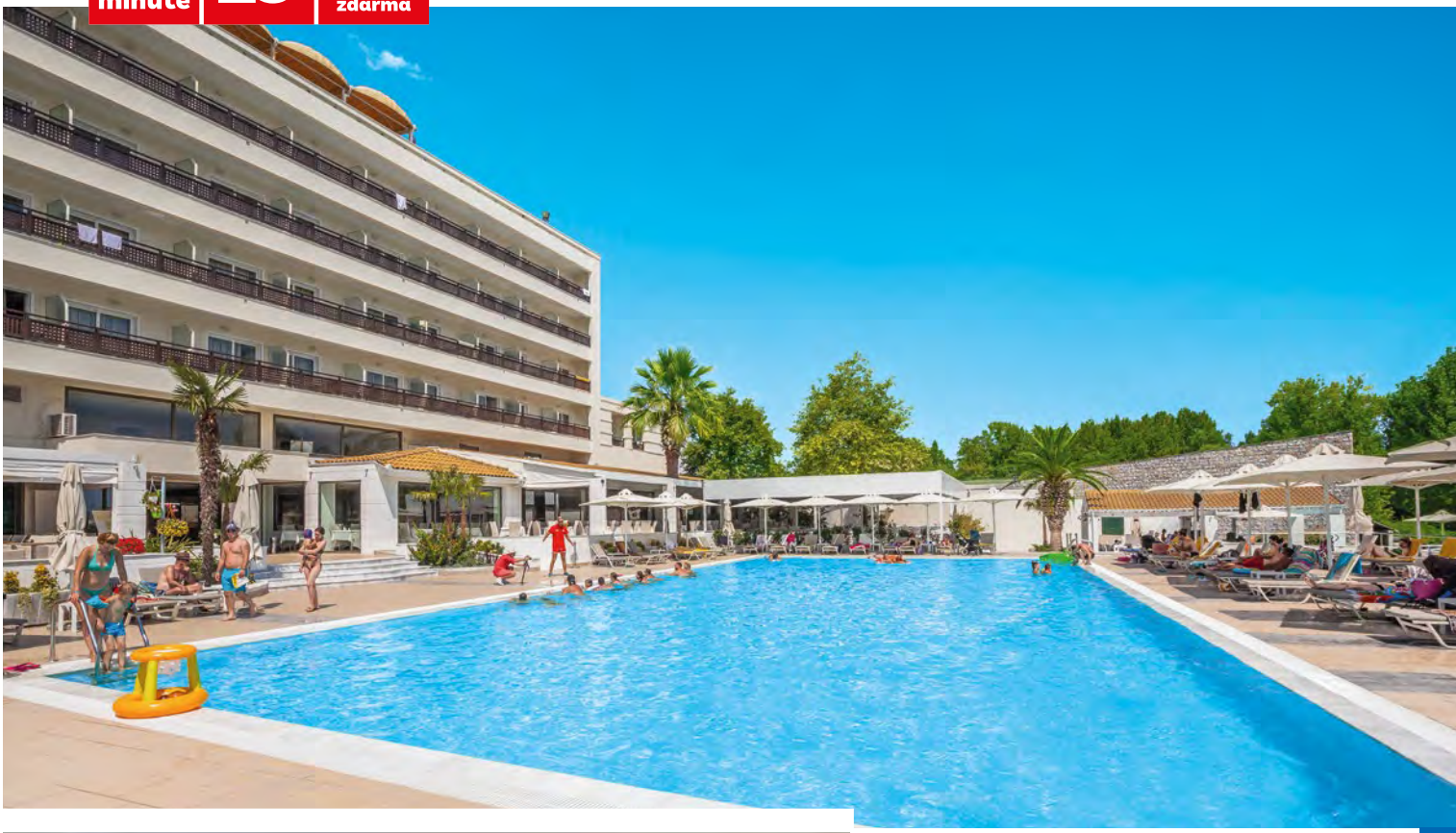

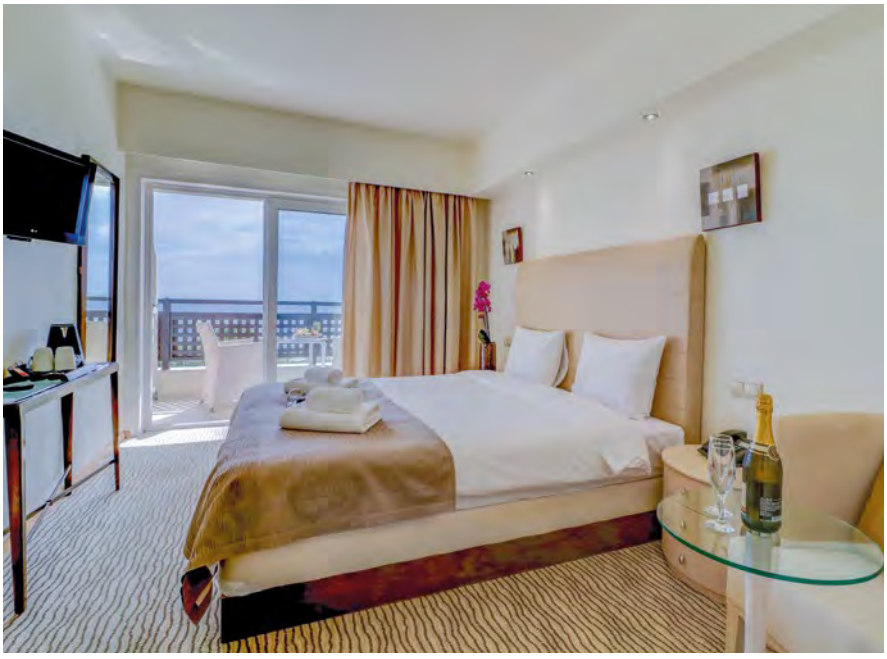

Více fotografií naleznete na našem webu
tiptravel.cz

Pláže: k hotelovému komplexu patří široká písečná pláž s příměsí jemných kamínků, s pozvolným vstupem do moře • lehátka a slunečníky (zdarma) • plážové osušky (za vratný depozit)

Sport a zábava: resort nabízí široké spektrum vyžití pro všechny věkové kategorie • hotelové animace • tematické večery • dětský klub • dětské hřiště • vodní sporty (za poplatek) • stolní fotbal • stolní tenis • volejbalové hřiště • hotel má pro klienty připraveny i animace v slovenském jazyce

ultra all inclusive snídaně, obědy a večeře formou chutných švédských stolů včetně místních i mezinárodních nápojů • během obědů a večeří jsou podávány alkoholické nápoje (točené pivo, místní bílé a červené víno) • nealkoholické nápoje, voda džusy • teplé nápoje (káva, čaj) • nápoje v barech: točené pivo, bílé a červené víno, whisky, gin, tequilla, rum, ouzo, likéry, brandy • nealkoholické nápoje: voda, džusy • horké nápoje • zmrzlina • občerstvení ve vyhrazeném čase • lehátka a slunečníky u bazénu a na pláži • all inclusive program v hotelem vyhrazených hodinách • wifi ve veřejných prostorách hotelu

SUN & FUN klub během měsíců červenec a srpen jsme pro vaše ratolesti připravili různé zábavné aktivity pod vedením slovensky hovořícího animátora. Klubová dovolená bude pro vaše děti plná smíchu a zábavy s novými kamarády.

Ceník » 161

▶ VIDEO
tiptravel.video

Aristoteles Beach ❁❁❁❁ hotelový komplex

oficiální hodnocení: ****
webstránka: **www.aristotelesbeach.gr**

Naše mínění: v letošní sezóně vám nabízíme hotel Aristoteles. Tradiční řecký all inclusive komplex nabízí klientům klidnou dovolenou plnou zážitků. Sestává z několika hotelových pavilonů zasazených v krásné zahradě lemované palmami. Většina pokojů nabízí nezapomenutelný výhled na moře a exotickou pestrobarevnou zahradu. Hotelový komplex Aristoteles Beach je důmyslně vybudovaný v příjemném prostředí mimo rušné centrum prázdninových letovisek, nad klidnou hladinou Egejského moře, v blízkosti krásné oblázkovo-písečné pláže s pozvolným vstupem do moře, kterou dozajista ocení i méně zdatní plavci a dětští rekreanti.

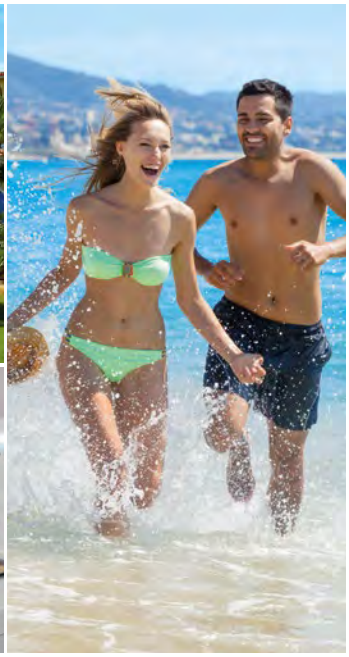

Poloha: na vyhledávaném poloostrově Kassandra, který je nejzápadnějším výběžkem Chalkidiki • spojení s pevninou mostem ve vesničce Nea Potidea • hotelový areál se skládá z několika 2 až 3-podlažních ubytovacích částí, které jsou obklopeny exotickou zahradou • cca 250 m od pláže • velkou výhodou hotelu je i jeho poloha - nachází se cca 1 km od tradiční vesničky Afitos, která je „kamenným balkonem Chalkidiki" otevírajícím před vámi jedinečný výhled na panorama Toronského zálivu a cca 3 km od oblíbeného střediska Kallithea s restauracemi, bary, kavárnami, bohatými možnostmi nákupů či pestrou nabídkou vodních sportů na pláži • vzdálenost od letiště v Soluni cca 80 km

Ubytování: vkusně zařízené standardní 2-lůžkové pokoje s možností 1 přistýlky • prostornější pokoje pro 4 osoby • rodinné pokoje až pro 5 osob se dvěma oddělenými místnostmi (za příplatek) • klimatizace • telefon • SAT TV • lednička • koupelna s vanou, resp. sprchový kout a WC • wifi (za poplatek) • balkon nebo terasa s posezením

Vybavení hotelového komplexu: hotelový komplex se skládá z několika budov se společenskými prostorami a ubytovacími částmi • vstupní hala s recepcí • trezor na recepci (za poplatek) • wifi ve veřejných prostorách hotelu (zdarma) • lékař na vyžádání (za poplatek) • 2 bary • hlavní restaurace • bar u bazénu • bar na pláži (za poplatek) • prostorný bazén (lehátka a slunečníky zdarma) • vnitřní bazén • minimarket • udržovaná hotelová zahrada

Stravování: formou all inclusive

TOP first minute | sleva až 25% | +2 děti zdarma

od 14 918 Kč/8 dní

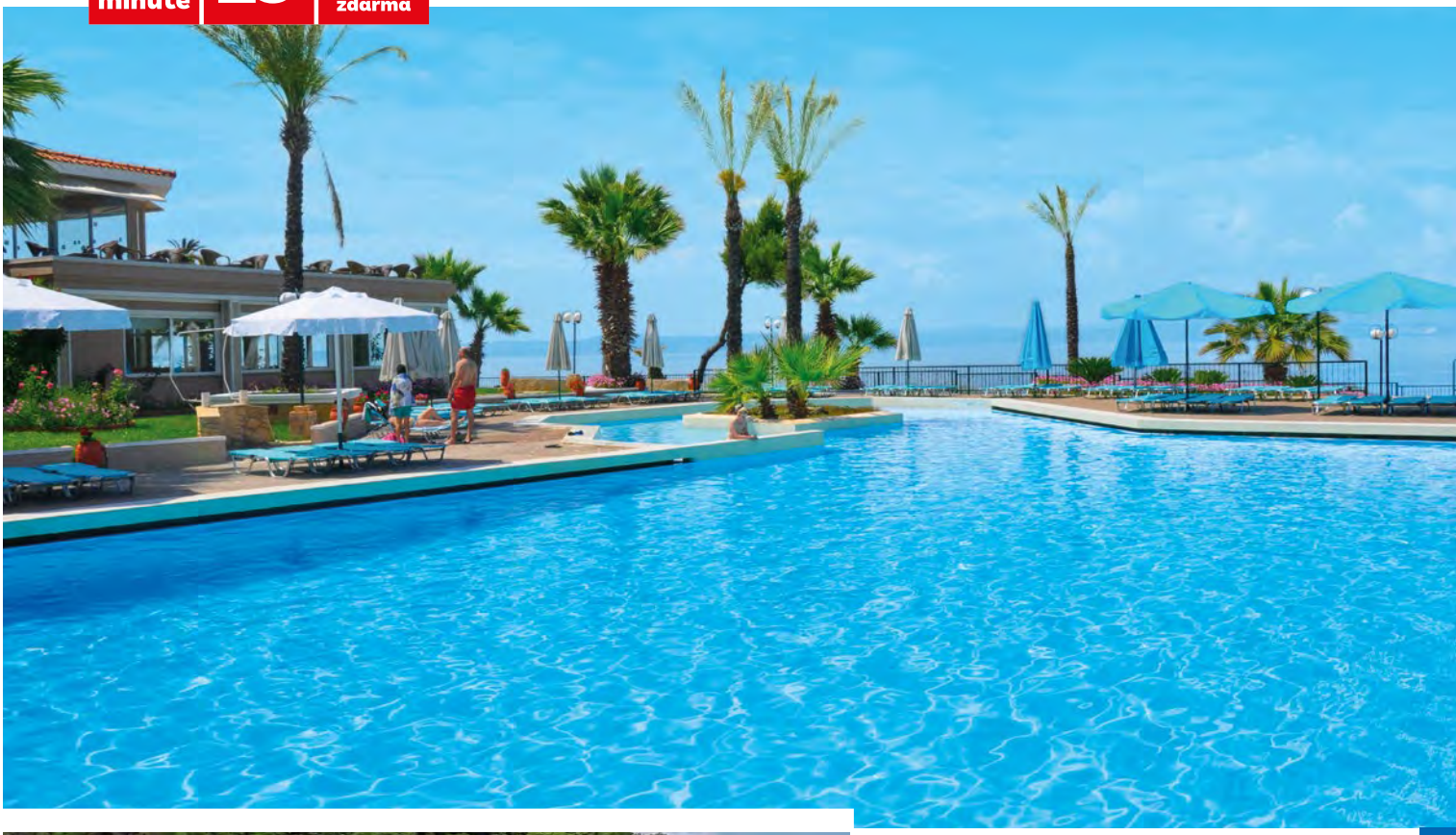

Více fotografií naleznete na našem webu
tiptravel.cz

Pláže: hotel se nachází cca 250 m od krásné, přírodní, oblázkovo-písečné pláže s pozvolným vstupem do moře • lehátka a slunečníky (zdarma) • bar a taverna na pláži (za poplatek) • pláž je s areálem hotelu spojena nadchodem (možnost využití výtahu)

Sport a zábava: basketbal • plážový volejbal • tenis • zahradní šachy • dětské hřiště a miniklub • zábavní a sportovní soutěže pro děti • možnost návštěvy nedaleké vesničky Afitos • nabídka výletů a exkurzí po širším okolí - okružní plavba kolem Athosu Chalkidiki, vodní zábavní park, potápění, autobusový výlet do Soluně, které jsou druhým největším řeckým přístavem spojujícím Evropu se zeměmi východu, zároveň jsou hlavním městem a správním centrem severní části Řecka

all inclusive snídaně, obědy a večeře formou švédských stolů včetně místních nápojů • během obědů a večeří jsou podávány alkoholické nápoje (točené pivo, bílé a červené víno, retsina), nealkoholické nápoje, voda a zmrzlina • nápoje v hotelových barech a u bazénu v době od 10:00 hod. - 23:00 hod • vybraný tvrdý alkohol je k dispozici od 19:00 hod. - 23:00 hod. • káva a koláčky v odpoledních hodinách • klubová dovolená • lehátka a slunečníky u bazénu a na pláži • wifi ve veřejných prostorách hotelu

Ceník » 160

Bomo Tosca Beach ❁❁❁❁❁ hotelový komplex

oficiální hodnocení: ****+
webstránka: **www.bomohotels.com**

Naše mínění: s velkým nadšením vám představujeme hotelový komplex Bomo Tosca Beach. Resort má výbornou polohu, která kombinuje jedinečnou krásu a velkolepost přírody. Jednotlivé budovy jsou zasazeny mezi svěží zeleň. Hotelový komplex nabízí ubytování v moderních bungalovech, které kombinují kvalitu, eleganci a pohodlí. Jeho poloha u pláže a přitom jen na skok do centra letoviska je lákadlem pro mnohé rekreanty. Hotelový komplex pro vás vytvořil moderní a příjemné prostředí s vynikajícími službami, které vám zaručí nezapomenutelnou dovolenou. Svou dovolenou si můžete zatraktivnit výletem na okouzlující ostrovy Thasos a Samothrace, či návštěvou starobylého divadla Philippi.

Poloha: hotelový komplex se nachází v letovisku Kavala • areál ústí na hotelovou překrásnou pláž • cca 1 hod 50 min od Soluně • centrum Kavala cca 4 km • u hotelu je autobusová zastávka s pravidelnými spoji do centra Kavalla (cca každých 25 minut) • 1 km od vesničky Palo (s mnoha obchůdky, tavernami, bary a restauracemi)

Ubytování: moderně zařízené klimatizované 2-lůžkové bungalovy s možností 1 přistýlky s orientací na moře • možnost rodinných bungalovů s 2 přistýlkami - patrová postel • láhev vína jako pozornost hotelu na uvítanou • set na přípravu kávy a čaje na pokoji • SAT TV • telefon • wifi (zdarma) • minibar - denně doplňován vodou, džusy a pivem (zdarma) • vlastní hygienické zařízení (koupelna s vanou, resp. sprchový kout a WC) • fén • trezor (zdarma) • balkon nebo terasa s posezením

Vybavení hotelového komplexu: samostatně stojící budova a přilehlé moderní bungalovy • recepce • možnost wifi připojení v areálu (zdarma) • hlavní hotelová restaurace nabízející chutnou mezinárodní a středomořskou kuchyni • Enigma bar • roof garden bar • půjčovna aut a motorek • masáže (za poplatek) • stolní tenis (zdarma) • fitness centrum s panoramatickým výhledem • mini market • kulečník

Stravování: formou all inclusive

Pláže: k hotelovému komplexu patří široká písečná pláž s příměsí jemných kamínků • lehátka a slunečníky (zdarma) • plážové osušky (za vratný depozit)

Sport a zábava: resort nabízí široké spektrum vyžití pro všechny věkové kategorie - animační a zábavné programy - (módní

TOP first minute | sleva až 20% | +2 děti zdarma

od 20 393 Kč/8 dní

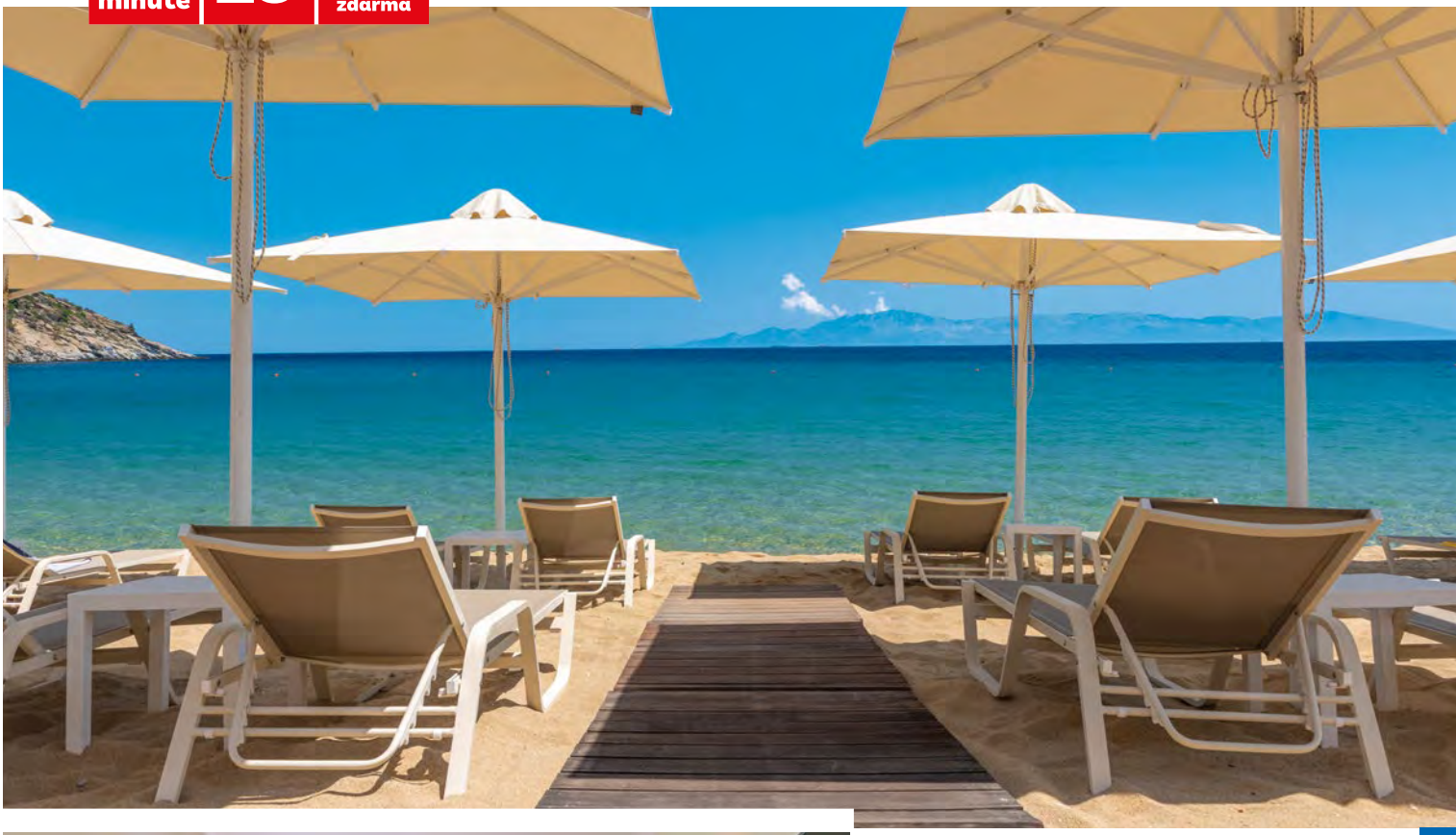

Více fotografií naleznete na našem webu
tiptravel.cz

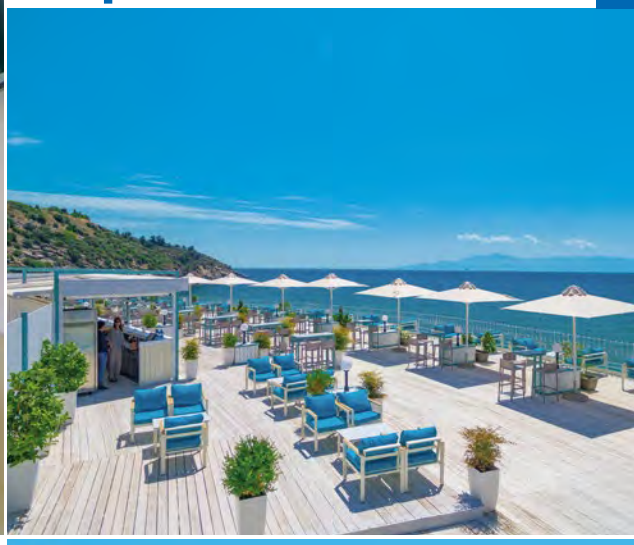

večery, řecký večer, živá hudba - klavír, saxofon; italský večer) • hotelové animace • dětské hřiště • stolní tenis • volejbalové hřiště • dětský klub • šipky • gymnastika • aerobic • zumba • společenské hry • diskotéka • možnost absolvovat fakultativní výlety • hotel má pro klienty připravené i animace ve slovenském jazyce

ultra all inclusive snídaně, obědy a večeře formou chutných švédských stolů včetně místních i mezinárodních nápojů • během obědů a večeří jsou podávány alkoholické nápoje (pivo, místní bílé a červené víno) • nealkoholické nápoje, voda a džusy • teplé nápoje (káva, kapučíno, čaj, čokoláda) • nápoje v barech: točené pivo, bílé a červené víno, whisky, gin, tequilla, rum, ouzo, likéry, brandy, alkoholické a nealkoholické koktejly • nealkoholické nápoje: voda, džusy • horké nápoje • zmrzlina • občerstvení během dne • lehátka a slunečníky na pláži • all inclusive program v hotelem vyhrazených hodinách • wifi

SUN & FUN klub během měsíců červenec a srpen jsme pro vaše ratolesti připravili různé zábavné aktivity pod vedením slovensky hovořícího animátora. Klubová dovolená bude pro vaše děti plná smíchu a zábavy s novými kamarády.

Ceník » 161

náš fototip

ŘECKO PELOPONÉS

| Korint | Isthmia

Atény

hlavní a největší město Řecka

Poznejte nejjižnější část řecké pevniny u Korintského průplavu, známou mýtem o Pelopovi. Díky jeho vládnutí v tehdejší zemi, si poloostrov vysloužil název - „Pelopův ostrov". Užijte si hornatou krajinu obklopenou krásnými plážemi, historií starověkých civilizací po celém poloostrově, ocitnete se v jednom z nejznámějších průplavů světa a ochutnejte stifádo, musaku nebo víno z místních vinic. Naberte energii slunečních paprsků a sílu řeckých bohů. Odpočívejte právě na bájném Peloponésu.

Peloponés, známý také jako Pelopův ostrov, tvořící jižní část řecké pevniny, kterou spojuje pevninská šíje, překopaná Korintským průplavem. Země stvořená nejen pro dokonalý odpočinek na pláži v Korintském a Sarónském zálivu, ale i na poznávání řecké historie na každém kousku Peloponésu. Od letiště v hlavním městě Atén, kam se dostanete přímým letem z Prahy, je středisko vzdálené přibližně 1 hod. jízdy autem.

Během letní sezóny vám nabízíme možnost strávit na poloostrově 8 dní. Spojili jsme pro vás dovolenou plnou odpočinku na pláži, a ubytování v krásném hotelovém komplexu. Vybrali jsme pro vás to nejlepší z all inclusive nabídky v městečku Isthmia - hotel King Saron. Pravou prázdninovou atmosféru dotvoří krásný výhled na mořskou hladinu, kterou si můžete vychutnat přímo z hotelů. Na své si přijdou i milovníci kuchyně, protože v našem hotelu se mimo jiné podávají typická řecká jídla, dochucená olivami nebo olivovým olejem přímo z místních plantáží jižního Řecka. Výbornou chuť jídel doladí víno ze slavných peloponéských vinic.

Rozloha 131 957 km²
Hlavní město Atény
Populace 11 280 000
Měna euro

Průměrné teploty

	V.	VI.	VII.	VIII.	IX.	X.
Vzduch	25°	30°	32°	32°	28°	27°
Moře	19°	20°	25°	25°	23°	21°

Atény

Korintský průplav

Atény

Na poloostrově Attika se rozprostírá hlavní město Řecka - Athény. Řecká bohyně moudrosti zasadila v této oblasti první olivový strom a stala se ochránkyní města, jakož i jeho obyvatel. Právě zde se zrodila civilizace a moudrost antického světa. Proto si město zasloužilo pojmenování po moudré bohyni - Athéně. Bohatou řeckou architekturu nacházíme v chrámech, kostelech, antických sloupech, v muzeích a galeriích. Starobylou atmosféru doplňuje ruch v ulicích, vřava v kavárnách, jakož i mnoho taveren a restaurací. Architektura města Athény je stejně kosmopolitním jako Athény samotné. Je možné zde obdivovat zachovalé původní starořecké památky, památky na dobu římského impéria, byzantské svatyně a stejně tak zde můžete sledovat vývoj moderní řecké architektury. Mnoho důležitých budov postavených převážně na konci 19. století bylo navrženo jako kopie antických staveb. Náměstí a parky obohacují sochy řeckých bohů, filozofů, hrdinů bojů za samostatnost Řecka. Většina těchto soch je v antickém stylu. Typickou architekturou athénského 21. století je Olympijský stadión. Zajímavými jsou i jednoduché domky běžných obyvatel postavené v posledních desetiletích. Nádherný výhled na rozlehlé město a jeho přilehlé čtvrti, jakož i pobřeží a přístav Pireus se nám naskytne ze dvou historických míst umístěných nad městem - nejvyšší vrch města Lykavittos, kde se nachází malý kostelík a na vrchu Akropolis, který je jedním ze symbolů města. Akropolis byla zejména náboženským centrem obce, ale také přirozeným opěrným bodem v Athénách, o který se opírali ti, kdo chtěli Athény ovládat silou. Byla opevněna již předchůdci Řeků v Attice - Pelasgy. Při objevování historických Atén nevynechejte impozantní Hefaistův chrám nebo antickou Agoru, která sloužila jako politické a kulturní centrum, kde přednášel Sokrates nebo sv. Pavel. Pokud chcete zažít jedinečnou řeckou atmosféru, nepochybně navštivte čtvrť Plaka, která je charakteristická úzkými uličkami plná taveren a kaváren, které vás dovedou na bleší trh Monastiraki. Všechny památky se nacházejí v historickém centru, proto jsou Athény přímo stvořené na pěší poznávání.

Korint

Hlavní město v nejrozlehlejším regionu Korinthia bylo založeno podle řeckého mýtu o Korinthovi, potomkovi slunečního boha Hélia. Po jeho toulkách vás bezpochyby pohltí historie starověkých ruin nebo Apollónův chrám se sedmi dórskými sloupy. Korint je město ležící na rozhraní řecké pevniny a poloostrova, v blízkosti šesti kilometrového Korintského průplavu, který se stal známou atrakcí pro turisty a nese v sobě i kousek Slovenska, protože jeho projektantem byl rodák z Košic. Vydejte se objevovat skrytá tajemství slunečního města. Název tohoto místa – Korinthos, je odvozen z jazyka Pelasgů, národa, jenž obýval území dnešního Řecka v dobách před příchodem řeckých kmenů. Korint byl zřejmě podobně jako Mykény, Tíryns nebo Pylos jedním z palácových center v době mykénské kultury. Podle mýtů byl předkem korintských králů bájný Sisyfos. Korint byl rovněž místem, kde měl lásón, vůdce legendárních Argonautů, opustit svoji manželku Médeu. Korinťané jsou zmiňováni i Homérem v souvislosti s trójskou válkou, které se měli zúčastnit. Nejvýznamnější a nejlépe dochovanou místní památkou je chrám boha Apollóna z 5. stol. př. n. l.. Centrem veřejného života byla v každém starověkém městě agora (římské forum).

Isthmia

Mezi další historicky zajímavé místo, vzdálené jen deset kilometrů od Korintu je antická Isthmia. Slunečné dny si můžete užívat na písečné pláži s výhledem na Sarónský záliv, vykoupat se v nedalekém vodním aquaparku nebo navštívit Poseidonův chrám v Isthmii. Určitě si odnesete nezapomenutelný zážitek z plavby přes průplav. Neváhejte a poznejte druhou stranu Korinstkého průplavu.

VIDEO
tiptravel.video

King Saron ❁❁❁❁❁ hotel

oficiální hodnocení: ****
webstránka: **www.kingsaron.gr**

Naše mínění: v letošní sezóně letních zájezdů vám představujeme elegantní 4* all inclusive hotel King Saron nacházející se v malebném regionu Isthmia, obklopený Sarónským zálivem. Najdete jej v objetí exotické zeleně a pestrobarevných květů, přičemž písečnou pláž s pozvolným vstupem do moře máte z krásné zahrady na dosah ruky. Pravou odpočinkovou atmosféru řeckého léta si můžete vychutnávat i ze sluneční terasy hotelového bazénu či z plážové restaurace s fantastickým frappé v ruce a pohledem upřeným na třpytivou hladinu moře. O vyplnění vašich aktivit a o zábavu našich nejmenších návštěvníků se s radostí postará hotelový animační tým. Svou dovolenou můžete zatraktivniť výletem po nedalekých historických památkach, či návštěvou okouzlujúciho hlavného města Řecka -Atén. Doporučujeme pre všechny věkové kategorie.

Poloha: hotel se nachází u antického městečka Isthmia • v klidném prostředí s krásnou zahradou obklopený svěží zelení a exotickými květinami, kde si můžete vychutnávat ranní kávičku • přímo u písečné pláže s průzračnou vodou • vzdálenost od mezinárodního letiště v Aténách je cca 1 hod. • město Korint najdete cca 8 km a městečko Loutraki cca 9 km od hotelu • hotelový autobus do Loutraki a do antického Korintu (za poplatek)

Ubytování: elegantně zrekonstruované dvoulůžkové klimatizované pokoje s možností 1 přistýlky • rodinné pokoje pro 4 osoby - možná patrová postel (za poplatek) • trezor (za poplatek) • telefon • SAT TV • lednička • vlastní hygienické zařízení (vana, resp. sprchový kout s WC) • fén • wifi (zdarma) • balkon s posezením • výhled na moře (za poplatek)

Vybavení hotelu: vstupní hala s posezením • TV koutek • wifi v areálu (zdarma) • hlavní restaurace Elia specializující se na řeckou a mezinárodní kuchyni • Green Lounge bar prostorný bazén s mořskou vodou a s terasou na slunění (lehátka a slunečníky zdarma, plážové osušky za depozit) • restaurace Blue Mood (za poplatek) • dětský klub a hřiště • půjčovna aut (za poplatek) • obchod se suvenýry • herna pro děti • diskotéka

Stravovaní: formou all inclusive

TOP first minute | sleva až 25% | +2 děti zdarma

od 18 143 Kč/8 dní

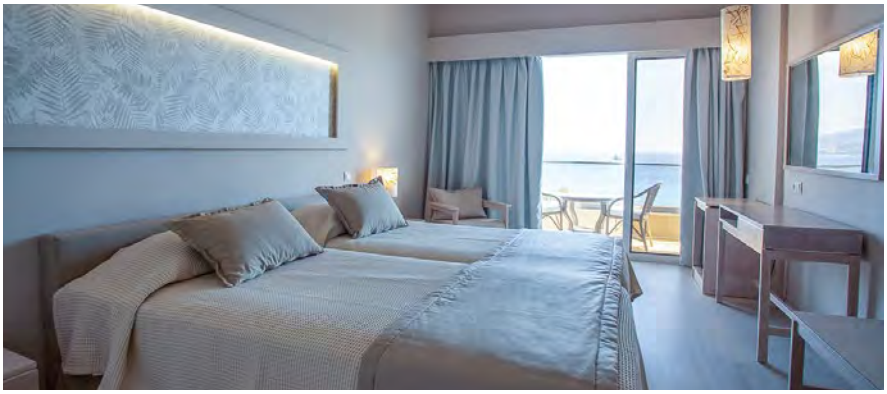

Více fotografií naleznete na našem webu
tiptravel.cz

Pláže: přímo u hotelové písečné pláže • příjemně teplé moře s průzračnou, křišťálově čistou vodou a s pozvolným vstupem do moře • lehátka a slunečníky (zdarma) • kanoe a šlapadla na pláži

Sport a zábava: tenisový kurt • posilovna • plážový volejbal • basketbal • stolní tenis • vodní pólo • tradiční řecký večer • denní a večerní programy a soutěže pořádané zkušeným hotelovým animačním týmem • možnost zajímavých výletů do blízkého okolí • bungee jumping u Korintského průplavu (za poplatek) • možnost absolvovat výlety lodí (za poplatek) • pouze 5 min od hotelu se nachází vodní park Waterfun (za poplatek)

ultra all inclusive snídaně, obědy a večeře formou švédských stolů včetně alkoholických a nealkoholických nápojů • během obědů a večeří jsou podávány místní nealkoholické nápoje, voda, džusy, místní bílé a červené víno, točené místní pivo • nápoje v době od 10:00 do 23:00 hod. zahrnují teplé nápoje (kávu a čaj), vodu, nealkoholické nápoje, pivo, víno, řecké ouzo, gin, rum, vodku, whisky a koktejly • zmrzlina podávaná ve vyhrazeném čase • v Blue Mood baru u pláže se podává místní víno, pivo, nealkoholické nápoje a káva

Ceník » 162

KORFU ŘECKO

Agios Georgios
Agios Ioannis Peristeron

Paleokastritsa

Oblast na západním pobřeží Korfu, kterou navštívíte během výletu Okruh ostrovem

Strategická poloha ostrova jako vstupní brány Jadranu způsobila, že od dávných dob zastával důležitou úlohu v historii Středomoří. Stal se domovem pro Angličana lorda Byrona, i pro rakouskou císařovnu Sissi, která si zde nechala postavit zámeček Achillion. Svět Korfu, to jsou usměvaví, pohostinní obyvatelé, dech historie, ostrov neskutečně bohatý na přírodní krásy. Místo, kde žijí lidé od antických dob až po současnost. Ani nezpozorujete, kdy se na krátký okamžik stanete i vy jeho součástí.

Rozloha 592 km²
Hlavní město Kerkyra
Populace 108.000
Měna euro

Průměrné teploty

	V.	VI.	VII.	VIII.	IX.	X.
Vzduch	25°	29°	31°	32°	28°	23°
Moře	22°	25°	25°	26°	25°	21°

Přírodní krásy, rozmanitá flóra a fauna, nádherné pláže, křišťálově čisté moře, výborné jídlo - to je nabídka „smaragdového ostrova“. Abyste i vy objevili jeho podmanivé kouzlo, stačí si udělat výlet do některé z malebných horských či přímořských vesniček a vychutnat si skvělé místní olivy se sýrem feta.

Ochutnat můžete i tradiční jídlo grilovanou chobotnici a na závěr si dopřát sladkou „tečku“ - baklavu s pravou řeckou kávou. Zahrajte si s domácími klasickou hru tavli, nezapomeňte navštívit jeden z mnoha ortodoxních klášterů, které během svých toulek určitě objevíte.

V této letní sezóně vám předkládáme pobyty na 8, 11, 12 nebo 15 dní, s odlety z Bratislavy. Pro svůj odpočinek si můžete vybrat rodinný ultra all inclusive 5* hotelový komplex Labranda Sandy Beach Resort situovaný u jedné z nejkrásnějších písečných pláží ostrova oceněné Modrou vlajkou EU. V naší nabídce najdete také oblíbený Corfu Senses Resort, kde vás čeká kromě pohodové atmosféry i náš český, resp. slovenský animátor. Nádherné slunečné dny a letní pohodu si můžete užívat i v hotelu Blue Sea s polopenzí a s přátelskou rodinnou atmosférou.

Paleokastritsa

pláž Agios Spiridon

Agios Georgios

Přesněji Agios Georgios Argyrades je známé letovisko nacházející se na jihozápadní části ostrova Korfu, přibližně 25 km od hlavního města Kerkyra, se kterým má zajištěné pravidelné autobusové spojení. V tomto klidném středisku čeká na své letní návštěvníky nízká zástavba apartmánových domů, menších hotelů, i větších obnovených resortů, lokálních restaurací, taveren porostlých popínavými květy pestrobarevných buganvílií a malých obchůdků se vždy usměvavými domácími, kteří vytvářejí kouzelnou kulisu tohoto jedinečného místa. Pokud k tomu přidáme nedozírné široké písečné pláže barvy zlata a průzračné vody omývající jeho pobřeží, máte dokonalý obraz cíle vaší dovolené. Vždyť místní pláže patří k těm nejkrásnějším nejen na Korfu, ale v celém Řecku. Důkazem toho je skutečnost, že jsou oceněny Modrou vlajkou EU za čistotu moře a kvalitu pláže. Letovisko samotné se může pochlubit i blízkostí unikátní přírodní rezervace - jezera Korission, největšího na ostrově, jehož slané vody jsou domovem vzácných vodních živočichů a brodivých ptáků. Jezero obklopují krásné písčité duny, které přímo sousedí s areálem 5 * hotelového resortu Labranda Sandy Beach.

Ag. Ioannis Peristeron Moraitika

Díky pestré nabídce denních a večerních aktivit patří letovisko Moraitika k nejoblíbenějším a nejnavštěvovanějším na ostrově Korfu. Nespornou výhodou tohoto střediska se svou okrajovou částí Agios Ioannis Peristeron je také blízkost a snadná dostupnost hlavního města Kerkyry, přičemž využít můžete pravidelné autobusové spojení, či služby taxi. Oblíbené jsou i udržované čisté pláže, na kterých najdete kromě plážových barů a taveren i bohatou nabídku vodních sportů a zábavních aktivit. Pozvolný vstup do moře s průzračně čistou vodou ocení i rodiny s menšími dětmi a méně zdatní plavci. Rozmanité možnosti večerního vyžití také přispěly ke skutečnosti, že Moraitika se stala oblíbeným a vyhledávaným místem rekreantů všech věkových kategorií.

Kerkyra - Corfu Town

Hlavní město ostrova Korfu patří nepochybně k nejkrásnějším místům v celé oblasti Středozemního moře a vděčí za to především románské architektuře svého centra. Jak se k němu budete blížit, rozprostře se před vámi jedinečný obraz Staré pevnosti, jejíž počátky sahají až do byzantského období. Dnes kotví v okolí jejího vodního příkopu malé čluny i velkolepé jachty prominentních rekreantů. Srdcem města je známé náměstí Spianada, kde se konají různé slavnosti, lokální hudební festivaly a koncerty, zároveň je to však i místo setkávání mladých i starších obyvatel Kerkyry. Na náměstí navazuje promenáda Liston, která byla postavena podle známé pařížské ulice Rue de Rivoli. Nespočet kaváren a otevřených teras přímo láká k oddychovému posezení u dobré kávy. Dalším unikátem tohoto místa je kriketové hřiště, jediné v Řecku. Zůstalo zde jako památník anglické okupace ostrova. Náměstí uzavírá velkolepý palác sv. Michala a Jiřího, kde dnes najdete Muzeum asijského umění. Labyrintem okolních úzkých kamenných uliček s obchůdky s olivovým olejem, likérem kumquat či voňavými lokálními kořeními a s výlohami plnými zboží od vzniku světa se dostanete až do staré části města, která byla zapsána do seznamu kulturního dědictví UNESCO. Zde se nad střechami okolních domů hrdě vypíná charakteristická červená zvonice kostelu sv. Spiridona, patrona a ochránce tohoto kouzelného zeleného Jónského ostrova.

VIDEO
tiptravel.video

SUN & FUN klub

Labranda Sandy Beach Resort ❁❁❁❁❁

hotelový komplex

oficiální hodnocení: *****
webstránka: **www.labranda.com**

Naše mínění: nabízíme vám skvělý odpočinek v rozlehlém all inclusive komplexu přímo u pláže, který je již mnohým našim klientům důvěrně známý. Resort ideální pro rodinnou dovolenou prochází každý rok změnami zaměřenými na vylepšení jeho exteriéru a jednotlivých vnitřních částí, jakož i poskytovaných služeb. Velkolepý areál je protkán spletí chodníčků, které vás podél ubytovacích bloků, elegantně zařízených restaurací, osvěžujících bazénů se slunečními terasami a pool barů, dovedou až k nádherné široké pláži se zlatavým pískem. O zábavu velkých i mladších návštěvníků se postará menší vodní park s tobogány, hřiště různého druhu, miniklub a pestrá nabídka aktivit pod vedením zkušeného animačního týmu s českými nebo slovenskými animátory.

Poloha: v letovisku Agios Georgios Argyrades na jihu ostrova Korfu • areál resortu končí přímo u široké písečné pláže • obchůdky a taverny cca 200 m od komplexu • vzdálenost od letiště cca 25 km

Ubytování: prázdninový resort se skládá z hlavní budovy s recepcí a společenskými prostory a z několika 2- a 3- podlažních budov harmonicky rozmístěných v upraveném hotelovém areálu • vkusně zařízené 2-lůžkové pokoje s možností 1 nebo 2 přistýlek • možnost pokojů s bočním výhledem na moře (za příplatek) • prostorné rodinné pokoje až pro 4 osoby se 2 oddělenými pokoji (za příplatek) • klimatizace • lednička • SAT TV • trezor • koupelna s vanou, resp. se sprchovým koutem a WC • fén • balkon resp. terasa s posezením • wifi (za poplatek)

Vybavení hotelového komplexu: vstupní hala s recepcí • wifi na recepci • hlavní restaurace „Elia" s mezinárodní kuchyní • restaurace „Il Gusto" s italskou kuchyní a „Ammos" s řeckými specialitami (1 vybraná restaurace 1x za pobyt zdarma, nutná objednávka předem) • hlavní bar • pool bar • beach bar • minimarket • 3 bazény • lehátka a slunečníky u bazénů • plážové osušky • dětský bazén se skluzavkami

Stravování: formou all inclusive

TOP first minute | sleva až 20% | +2 děti zdarma

od 19 752 Kč/8 dní • od 24 072 Kč/11 dní

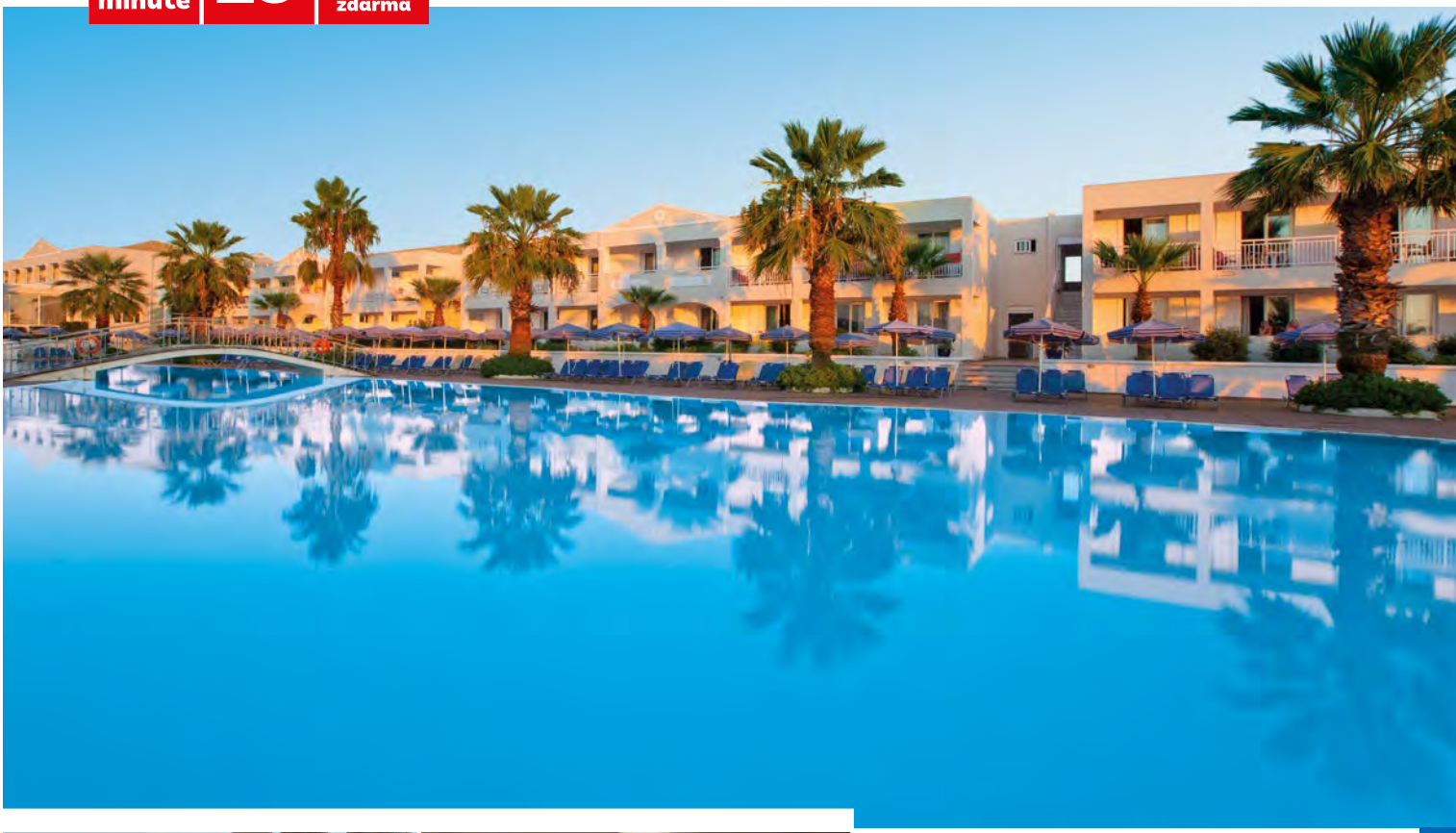

Více fotografií naleznete na našem webu
tiptravel.cz

Pláže: upravená písečná pláž s pozvolným vstupem do moře • lehátka a slunečníky • vodní sporty (za poplatek)

Sport a zábava: tenisové kurty • plážový volejbal • basketbal • stolní tenis • kulečník (za poplatek) • elektronické hry (za poplatek) • fitness • wellness centrum (za poplatek) • dětské hřiště a miniklub • animační program pro děti i dospělé v rámci klubové dovolené

ultra all inclusive snídaně, obědy a večeře formou švédských stolů včetně nápojů • dětské a vegetariánské menu • vybrané místní alkoholické nápoje a rozlévané nealkoholické nápoje, voda, káva a čaj • zmrzlina během obědů a večeří • lehké odpolední občerstvení • lehátka a slunečníky na pláži • plážové osušky • animační program • miniaquapark se skluzavkami

SUN & FUN klub hotelový animační tým připravil pro vás i pro vaše děti různé sportovní a zábavní aktivity. Zapojit se do nich můžete za asistence česky mluvících animátorů, kteří jsou během měsíců červenec a srpen součástí hotelového animačního týmu.

Ceník » 165

od 11 272 Kč/8 dní • od 12 952 Kč/11 dní

TOP first minute | sleva až 20% | +1 dítě zdarma

Blue Sea hotel

oficiální hodnocení: **
webstránka: **www.bluesea - hotel.com**

Naše mínění: nabízíme vám léty ověřený a cenově výhodný, menší rodinný hotel, jehož většina pokojů prošla za poslední dva roky kompletní rekonstrukcí. Areál hotelu Blue Sea, což v překladu znamená „modré moře", se nachází jen na skok od centra klidného letoviska Agios Georgios a nedaleko známé zlatavé písečné pláže. Dáváme ho do pozornosti především klientům, kteří během své dovolené upřednostňují ubytování s polopenzí, případně plnou penzí a vyhledávají menší, klidnější dovolenkové prostředí s pravou řeckou atmosférou a nevtíravou pohostinností.

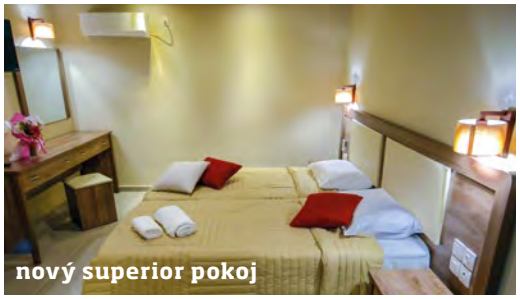

nový superior pokoj

Poloha: v oblíbeném letovisku Agios Georgios Argyrades na jihozápadní straně ostrova Korfu • v blízkosti centra střediska s obchůdky, bary a tavernami • přibližně 150 m od menší písečné pláže • přibližně 25 km od hlavního města ostrova Korfu

Ubytování: v hlavní budově se nacházejí standardní 2-lůžkové pokoje s možností 1 přistýlky a zrekonstruované 2-lůžkové pokoje (za příplatek), v obou typech pokojů je k dispozici lednička, klimatizace (za poplatek), koupelna s vanou, resp. sprchovým koutem a WC, balkon nebo terasa s posezením • v nově vybudovaném křídle v hotelové zahradě jsou situovány nové 2-lůžkové superior pokoje (za příplatek) a prostorné rodinné pokoje až pro 4 osoby (za příplatek), pokoje disponují ledničkou, klimatizací (zdarma), koupelnou s vanou, resp. sprchovým koutem a WC, balkonem nebo terasou s posezením, trezor (zdarma)

Vybavení hotelu: hlavní budova a nově postavané křídlo s ubytovacími jednotkami • recepce s posezením a TV • trezor (za poplatek) • pool bar s terasou • restaurace • a'la carte pizzeria • bazén (lehátka a slunečníky zdarma) • oddělený dětský bazén

Stravování: polopenze - snídaně a večeře formou bufetových stolů, bez nápojů. Možnost doobjednání obědů - plné penze (za příplatek).

Pláže: cca 150 m od menší písečné pláže s pozvolným vstupem do moře • přibližně 450 m od hotelu se nachází známá „zlatá" písčitá pláž oceněna Modrou vlajkou EU za kvalitu a čistotu moře a pláže • lehátka a slunečníky (za poplatek)

Sport a zábava: kulečník (za poplatek) • výběr vodních sportů na pláži letoviska Agios Georgios (za poplatek)

Ceník » 164

TOP first minute | sleva až 25% | +1 dítě zdarma | ▶ VIDEO tiptravel.video

od 13 793 Kč/8 dní
od 15 518 Kč/11 dní

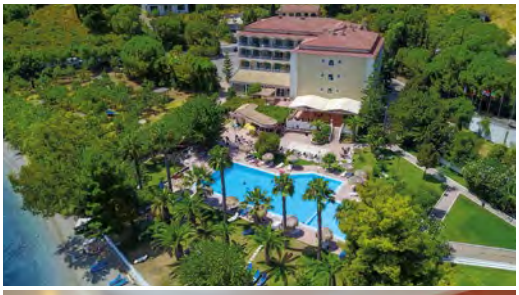

Corfu Senses Resort ❁❁❁❁ hotel

oficiální hodnocení: ***
webstránka: **fb.com/CorfuSensesResort**

Naše mínění: zasazený mezi zelení okolních stromů a tyrkysovou hladinou moře se rodinný hotel Corfu Senses Resort může pochlubit vynikající polohou a nádhernými výhledy, ale i chutnou kuchyní a udržovaným areálem, kterému dominuje prostorný bazén se sluneční terasou. Dny vyplněné opalováním na lehátku v zahradě se snadno změní na příjemně večery, které si můžete zpestřit návštěvou blízkých center Moraitika a Benitses. Nás Corfu Senses Resort učaroval svou podmanivou atmosférou, stejně jako skvělou polohou přímo u pláže s křišťálově čistou mořskou hladinou.

Poloha: v malebné zahradě, přímo u pláže • cca 150 m od letoviska Ag. Ioannis Peristeron, které je okrajovou částí střediska Moraitika, cca 3,5 km od jeho centra • cca 17 km od Kerkyry

Ubytování: standardní 2-lůžkové pokoje s možností 1, resp. 2 přistýlek (patrová postel pro děti a juniory) orientované na pohoří a přístupovou komunikaci • centrální klimatizace regulovaná hotelem • SAT TV • lednička • koupelna s vanou, resp. se sprchovým koutem a WC • balkon s posezením • pokoje s výhledem na moře (za příplatek) • pokoje s bočním výhledem na moře, resp. orientované na mořskou stranu (za příplatek)

Vybavení hotelu: recepce • wifi na recepci • restaurace • výtah • trezory (za poplatek) • prostorný bazén • oddělený dětský bazén • pool bar s posezením • udržovaná zelená zahrada • terasa na slunění s lehátky a slunečníky

Stravování: formou all inclusive light

Pláže: oblázkovo-písčitá pláž s pozvolným vstupem do moře vhodná i pro děti a neplavce • lehátka a slunečníky v udržované zahradě • plážové osušky (za poplatek)

Sport a zábava: biliard • stolní tenis • volejbalové hřiště

all inclusive light snídaně, obědy a večeře formou švédských stolů včetně vybraných nápojů • během obědů a večeří jsou servírované místní alkoholické nápoje (bílé a červené víno, točené pivo, likér) a nealkoholické rozlévané nápoje (voda, káva, čaj) • lehátka, slunečníky v hotelovém areálu • klubová dovolená

SUN & FUN klub česky, případně slovensky mluvící animátor pro vás během letních prázdnin v měsících červenec a srpen připraví zajímavé aktivity na zpříjemnění vašich oddechových chvil.

Ceník » 165

ZAKYNTHOS ŘECKO

Vassilikos

Pláž Navagio

Nejznámější pláž na ostrově Zakynthos

Třetí největší ze skupiny sedmi Jónských ostrovů nazývaných v domácím jazyce i Heptanissia, a známý také jako benátský „květ Východu," představuje unikátní skládačku pro všechny smysly. Uchvátí vás nádherné písečné pláže, romantické zálivy, tajemné mořské jeskyně, strmé nepřístupné útesy či osamělé ostrůvky, přičemž všechny tyto divoké scenérie umocňuje nádherná zeleň okolní krajiny. Ostrov Zakynthos je tou pravou volbou letošní letní dovolené. Nepochybujeme, že si vás získá od prvního momentu, jak se s ním seznámíte.

Rozloha 405 km² **Populace** 35 000
Hlavní město Zakynthos **Měna** euro

Průměrné teploty

	V.	VI.	VII.	VIII.	IX.	X.
Vzduch	25°	29°	31°	33°	29°	24°
Moře	21°	25°	25°	26°	25°	22°

K nejkrásnějším, nejnavštěvovanějším a nejvíce fotografovaným místům nejen v Řecku, ale v celosvětovém měřítku patří nepochybně pláž Navagio nacházející se na západní straně ostrova. Vrak pašerácké lodi vyvržený na romantickou pláž obklopenou strmými útesy, tyrkysové moře, bílý písek a strmé útesy dodávají tomuto místu neuvěřitelně podmanivé kouzlo. Jedinečnou atrakcí této vyhledávané destinace jsou i chráněné mořské želvy caretta - caretta, které se staly neoficiálním symbolem tohoto ostrova. V letošní sezóně se můžete těšit na půvabně zelený Vassilikos, místo s těmi nejkrásnějšími a nejlépe vybavenými písečnými plážemi, jaké můžete na Zakynthosu najít. Z naší nabídky si můžete vybrat pobyty na 8 a 15 dní s odletem z Prahy, nebo z Bratislavy.

Prázdninové resorty Zante Royal Resort, Zante Imperial Beach a Palazzo di Zante jsou připraveny stát se během voňavých letních slunečních dnů domovem pro všechny velké i malé návštěvníky. Bude nám potěšením, pokud se na toto jedinečné místo rozhodnete vycestovat s naší cestovní kanceláří a necháte se během svého pobytu pohltit pravou oddechovou atmosférou řeckého léta.

Vassilikos

Zelený výběžek Vassilikos je místo, které na svých toulkách ostrovem nevynechá žádný turista. Začíná letoviskem Argassi, které se nachází jen 4 km na jih od hlavního města, pod úpatím vrchu Skopos. Jeho hlavní ulici zdobí obchůdky se suvenýry, kavárny, bary a diskotéky, přičemž nechybí ani skvělé řecké taverny. Cesta z Argassi mírně stoupá a klikatí se, lemujíc pobřeží ostrova, přičemž se před vámi otevře neskutečně nádherný výhled na třpytivou mořskou hladinu hrající různými odstíny modré barvy, na v dálce se rýsující obrysy Peloponésu či z mořského oparu vystupující nejvyšší vrch sousedního ostrova Kefalonie. Ve stínu olivových hájů a zelených lesíků, mezi nimiž tu a tam prosvítají bílá obydlí domácích, jsou ukryty přístupové cesty vedoucí k písečným plážím, které vás přivítají úhlednými řadami lehátek a slunečníků nacházejících se na písku nebo travnaté ploše, tavernami a bary s nabídkou tradičních řeckých jídel, lehkého občerstvení a nápojů, které si můžete vychutnávat za příjemných tónů oddechové hudby. Samozřejmostí vybavení těchto pláží jsou sociální zařízení a sprchy. K malebným místům, které najdete na Vassiliku patří Dafní, která je, stejně jako nejjižnější výběžek Gerakas, otočená do Laganaského zálivu. Obě pláže jsou hnízdištěm chráněných želv Caretta - caretta, které sem během letních měsíců přicházejí klást vajíčka, aby tak zajistily pokračování svého druhu. K nejznámějším, turisty vyhledávaným místům nacházejícím se na východní straně zeleného poloostrova Vassilikos, patří menší pláž Porto Zoro, kde můžete relaxovat tak, jak jste o tom snili: v pohodlí houpací sítě ve stínu palmy a s oblíbeným drinkem v ruce. Sluneční paprsky si naplno vychutnáte i na pláži Azzuro, která dýchá pravou prázdninovou atmosférou. Za roztahanou vesničkou se stejným názvem, jako je pojmenování celého výběžku, najdete vstup na Banana Playa s množstvím sportovních atrakcí a na menší plážičky Vrachos a Plaka. Poznávacím znamením pláže Agios Nicholaos s nabídkou vodních sportů je bílý kostelík se stejným názvem, zasvěcený patronovi a ochránci námořníků. V malebném zálivu obklopeném zelenými kopci se nachází Mavratzi Beach, nad kterou se vypíná prázdninový komplex Zante Royal Hotels and Resort. Všechny písečné pláže Vassilikos vám bezpochyby nabídnou ideální relax a skvělou prázdninovou pohodu, přičemž vám však vřele doporučujeme, abyste se za dalšími, trošku vzdálenějšími krásami Zakynthosu vydali buď sami, nebo zkusili poznat tento nádherný zelený ostrov, který vám zajisté má co nabídnout, prostřednictvím fakultativních výletů, s jejichž aktuální nabídkou se seznámíte přímo na místě.

Město Zakynthos

Hlavní město ostrova vytváří úhledný architektonický půloblouk. Takto jej v 13. až 15. století vystavěli Benátčané, díky kterým zažil ostrov a také jeho obyvatelé období obrovského rozmachu. Dnešní město Zakynthos je však již jen kopií původní architektury, která byla zničena při velkém zemětřesení a následném požáru v roce 1953. V současném městě, vybudovaném od základů podle původních předloh, sice nenajdete mnoho historických památek, ale je zde několik zajímavých míst, které se při jeho návštěvě určitě vyplatí vidět. Patří k nim Kostel sv. Dionýsia, jedna z mála původních budov, kde jsou uloženy ostatky tohoto světce, patrona a ochránce ostrova Zante. Malebná Strada Marina, vedoucí podél přístavu, je lemovaná útulnými kavárnami a tavernami, kde najdete nabídku místních specialit. Sladkou tečkou za vaší večeří můžou být loukoumades, malé šišky polité medem, které chutnají znamenitě i s vanilkovou zmrzlinou. Promenáda vás povede na náměstí Dionýsia Solomose, na okraji kterého stojí další zajímavý kostelík Agios Nicholaos tou Molou, zasvěcený patronovi námořníků. Za tímto místem najdete živé náměstí sv. Marka a rušným životem pulzující obchodní ulici Alexandrou Roma.

od 15 968 Kč/8 dní

VIDEO tiptravel.video

TOP first minute

sleva až 25%

SUN & FUN klub

Palazzo di Zante ❁❁❁❁ hotelový komplex

oficiální hodnocení:****
webstránka: **www.ionian-hotels.com**

Naše mínění: Palazzo di Zante se vyznačuje klidnou atmosférou letní dovolené, která vás bude obklopovat na každém kroku a vy tak snadno zapomenete na starosti všedních dnů, od kterých jste si přišli odpočinout. Pokud však zatoužíte po změně, všechny atrakce, včetně nádherné písečné pláže, máte na dosah. Areál hotelového resortu, obklopený zelenou scenérií Vassilika a vypínající se nad sluncem zalitou pláží Mavratzi, je dokonale přizpůsoben k tomu, aby se zde příjemně cítili návštěvníci všech věkových kategorií, především však rodiny s dětmi.

Poloha: nad pěknou pláží Mavratzi Beach, vzdálenost cca 150 m • cca 15 km od hlavního města Zakynthos a 17 km od letiště

Ubytování: standardní 2-lůžkové pokoje s 1 nebo 2 přistýlkami (patrová postel) • rodinné pokoje až pro 5 osob (za příplatek) • klimatizace • telefon • TV • lednička • trezor (za poplatek) • koupelna s vanou a WC • fén • balkon nebo terasa • pokoje vyššího standardu se soukromým bazénem (za příplatek)

Vybavení hotelového komplexu: recepce • wifi v prostorách recepce (zdarma) • restaurace Apollo s terasou • pool bar • bazén a dětský bazén (lehátka a slunečníky zdarma) • kino • bar After Eleven (za poplatek) • Health Club s vnitřním bazénem, saunou, masážemi a parní lázní (za poplatek) • fitness (zdarma)

Stravování: formou all inclusive

Pláže: nad písečnou pláží Mavratzi Beach s pozvolným vstupem do moře • přístup na pláž je možný kombinací výtahu a schodů (od bazénu hotelu Zante Imperial Beach), resp. pěšinkou kolem resortu • slunečníky a lehátka (za poplatek) • plážový bar (za poplatek)

Sport a zábava: vodní pólo • vodní gymnastika • šipky • animacie během měsíců červenec a srpen i s animátory naší CK • dětský vláček, Zantino World a tobogán jsou provozovány v hotelové režii v části Zante Imperial Beach

all inclusive snídaně, obědy a večeře formou švédských stolů včetně místních nápojů • lehké občerstvení během dne • alkoholické nápoje (točené pivo, víno, whisky, gin, vodka, rum, tequila, míchané nápoje) a nealkoholické nápoje (voda, káva, čaj, soft drinky) v době od 10:00 hod. do 23:00 hod. v barech hotelového resortu • zmrzlina • wifi • animace i s animátory naší CK • slunečníky a lehátka u bazénů

Ceník » 163

TOP first minute | sleva až 25% | ▶ VIDEO tiptravel.video

od 15 668 Kč/8 dní

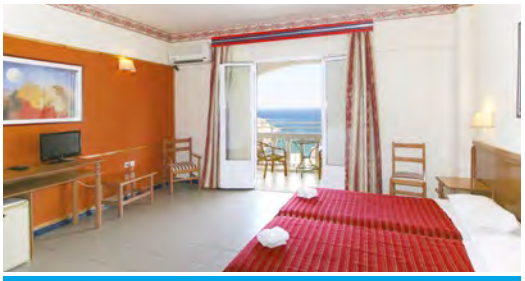

Zante Imperial Beach
Zante Royal Resort ❁❁❁❁ hot. komplex

oficiální hodnocení:****
webstránka: **www.ionian-hotels.com**

Naše mínění: oba resorty vás okouzlí svým pulzujícím letním životem, přičemž pestré aktivity osloví všechny věkové kategorie svých hostů, především rodiny s dětmi. Bohatý denní a večerní animační program, při kterém si zasoutěží a zabaví se děti i dospělí, kouzelný dětský svět Zantino World plný atrakcí, velký bazén s tobogány nebo nádherná písečná pláž Mavratzi lákající k odpočinku, to je vysněná dovolená u moře, kterou můžete strávit právě na tomto místě.

Poloha: hotel sa nachází nad malebnou pláží Mavratzi Beach • cca 17 km od letiště

Ubytování: *Zante Imperial Beach:* 2-lůžkové pokoje s 1 nebo 2 přistýlkami • rodinné pokoje až pro 5 osob (za příplatek) • *Zante Royal Resort:* 2-lůžkové pokoje s 1 až 2 přistýlkami • klimatizace • telefon • TV • lednička • trezor (za poplatek) • koupelna s vanou a WC • fén • balkon nebo terasa • výhled na moře (za příplatek)

Vybavení hotelového komplexu: recepce s wifi (zdarma) • restaurace s terasou společná pro oba hotely • pool bar • bazén a bazén pro děti • lehátka a slunečníky u bazénů (zdarma) • dětské hřiště • supermarket s obchod se suvenýry

Stravování: formou all inclusive

Pláže: nad písečnou pláží Mavratzi Beach s pozvolným vstupem do moře • přístup na pláž je možný kombinací výtahu a schodů (od bazénu s tobogány), resp. pěšinkou kolem hotelového resortu • slunečníky a lehátka (za poplatek) • plážový bar (za poplatek)

Sport a zábava: vodní pólo • vodní gymnastika • aerobik • šipky • multifunkční hřiště • animacie i s animátory naší CK (červenec, srpen) • dětský vláček, zábavný svět plný atrakcí Zantino World a tobogán jsou provozovány v hotelové režii

all inclusive snídaně, obědy a večeře formou švédských stolů včetně místních nápojů • lehké občerstvení během dne • alkoholické nápoje (točené pivo, víno, whisky, gin, vodka, rum, tequila, míchané nápoje) a nealkoholické nápoje (voda, káva, čaj, soft drinky) v době od 10:00 hod. do 23:00 hod. v barech hotelového resortu • zmrzlina • wifi • animační program i s animátory naší CK • slunečníky a lehátka u bazénů celého hotelového resortu

Ceník » 163

náš fototip

KYPR

Kyrenia | Famagusta

Ayia Napa

Most lásky

Kypr je tou pravou destinací pro každého kdo miluje nádherné pláže, čisté a příjemné moře a kvalitní hotely s výbornými službami. „Ostrov lásky" nebo „Afroditin ostrov", i to jsou přezdívky se kterými se při popisu tohoto ostrova setkáte. Právě zde se totiž podle řecké mytologie z mořské pěny zrodila řecká bohyně lásky a krásy Afrodita. Místo jejího narození nemohlo být vybráno lépe, členité pobřeží omývá nádherné moře, jehož vlny vypráví příběhy vztahující se k historii tohoto místa.

Kypr je od roku 1974 rozdělen na severní Kypr - tureckou část a jižní Kypr – řeckou část. Ostrov se nachází na křižovatce námořních cest mezi Asií, Afrikou a Evropou. Jeho bohatá historie sahá 9000 let do minulosti. Řekové, Římané, Byzantinci, Benátčané a Turci vtiskli ostrovu svou pečeť a zanechali za sebou všudypřítomné symboly dokazující jedinečnost jejich architektury. Právě proto zde můžete obdivovat antické paláce a divadla, koloseum, románské baziliky, byzantské kláštery, benátské pevnosti či turecké mešity s minarety. V současnosti žijí na ostrově dva hlavní národy: kyperští Řekové obývající jihozápadní část ostrova a kyperští Turci, žijící na severovýchodě. Většina pláží s jemným světlým pískem a křišťálově čistou vodou má pozvolný vstup do moře, proto je koupání vhodné i pro děti. V sezóně 2020 vám CK TIP travel nabízí opravdu kvalitní hotely situované v oblíbených letoviscích v severní části Kypru - Kyrenii a Famagustě. Nádherná přírodní scenérie a množství kulturních památek určitě zaujme a okouzlí každého z návštěvníků a předurčí ostrov ke strávení nezapomenutelné dovolené.

Rozloha 9.251 km²
Hlavní město Nikózia
Populace 885.800
Měna euro/ turecká lira

Průměrné teploty

	V.	VI.	VII.	VIII.	IX.	X.
Vzduch	29°	32°	33°	35°	32°	30°
Moře	21°	23°	26°	26°	25°	23°

Afroditina pláž

poloostrov Karpaz Severní Kypr

Kyrenia

Toto malebné městečko, v turečtině Girne, je centrem většiny turistických aktivit na severním pobřeží. Okouzlující Kyrenijský přístav plný barevných lodí a jachet, obklopený místními restauracemi, bary a kavárničkami v kombinaci s obrovským hradem pískové barvy patří k jednomu z nejkrásnějších kyperských míst. Od hlavního města Severního Kypru, Nikózie, je Kyrenia vzdálená necelých 30 minut a dnes je rušným a živým centrem zábavy, které je vyhledávané jak místními, tak i turisty z celého světa. Jestli sem v době vaší dovolené zavítáte, určitě nesmíte vynechat zachovalou pevnost Kyrenijského hradu, kde v muzeu lodních vraků objevíte jednu z nejstarších potopených lodí, které kdy byly u kyperského pobřeží nalezené. Oblast Kyrenia má ideální polohu a kromě trávení dne na některé z krásných písečných pláží máte možnost podniknout výlety i do dalších oblastí ostrova. Na svoje si přijdou i milovníci historie a hradů, které najdete na vrcholcích Kyrenijského pohoří v objetí zachovalé přírody. Přímo nad městem Kyrenia, uprostřed hor se týčí dvě hradní zříceniny, zřícenina hradu Sv. Hilariona z 10. st. a zřícenina hradu Buffavento. K turisticky nejzajímavějším místům patří bývalé gotické opatství Bellapais, postavené na vrcholu skalnatého výběžku. Výhled z těchto míst ve vás zanechá pocit úžasu ještě dlouho po návratu z vaší dovolené.

Famagusta

V minulosti se jednalo o jeden z nejdůležitějších historických přístavů středomořské oblasti, který patřil k nejbohatším místům na světě. Ke konci 13. století se Famagusta stala hlavním lodním překladištěm a získala tak nesmírné bohatství a význam. Dokonce i významný britský dramatik William Shakespeare si vybral Famagustu za místo, kde se odehrává děj jednoho z jeho dramat Othello. Sídlo mnoha křesťanských chrámů a mešit, jehož zajímavostí je katedrála Sv. Mikuláše, největší středověká stavba ve městě, která se změnila na mešitu Lala Mustafa Pasha (Lala Mustafa Pasha byl turecký vezír, který dobýval Kypr). V polovině 20. století se tato oblast otevřela turistům a stala se centrem cestovního ruchu na celém ostrově. Dnes je nejdůležitějším historickým, kulturním a turistickým centrem Severního Kypru. V okolí hradbami obehnaného města Famagusta, v nádherném oblouku Famagustského zálivu, pyšnícího se prvotřídními plážemi a průzračně čistým mořem, vyrostly nádherné hotelové rezorty, které jsou připraveny uspokojit všechny představy výletníků. Famagusta je ideální místo pro kombinaci aktivní dovolené a odpočinku na nádherných písečných plážích s jemným pískem. V oblasti je možné najít archeologické vykopávky antického města Salamis, s ruinami římského divadla, městských lázní i množství mramorových soch. Nejzajímavější částí Famagusty je čtvrť Varosha, již v minulosti objevená turistická oblast s luxusními hotely a restauracemi. V roce 1974, kdy město ovládla turecká armáda, odešli místni řečtí Kyperčané na jih v domnění, že se po čase vrátí zpět do svých domovů. Dodnes se tak vzhledem na nevyjasněné majetkové poměry nestalo a dnes nese Varosha název „Město duchů". Prázdné ulice, obchody se zbožím, opuštěná auta před domy, hotely, školy, všechno zakonzervované časem. Nejúchvatnější částí Severního Kypru je polostrov Karpas, dlouhý prst, který se táhne nad Famagustou a ukazuje k asijské pevnině. Nacházejí se zde ty nejúžasnější pláže na ostrově a nádherná divoká příroda.

VIDEO
tiptravel.video

Acapulco Beach ❁❁❁❁❁❁ hotelový komplex

oficiální hodnocení: *****
webstránka: **www.acapulco.com.tr**

Naše mínění: mimořádně oblíbený hotelový komplex vám přinášíme i v letošní nabídce. Rozsáhlá, pečlivě udržovaná hotelová zahrada se svými zákoutími nabízí jedinečnou atmosféru, která zve ke snění. Na aktivní klienty se těší profesionální animační tým, se kterým zažijete neopakovatelné chvíle. Malé rekreanty si zaručeně získá rozsáhlý bazénový komplex, obrovský nově vybudovaný aquapark s tobogány a skluzavkami i hotelový lunapark. Na vášnivé hráče pokeru i rulety čeká zářivě osvětlené hotelové kasino. Pomyslnou třešničkou na dortu je zaručeně nádherná hotelová pláž s jemným pískem a pozvolným vstupem do moře. Sladké lenošení na jedné z nejkrásnějších pláží v oblasti s úžasně modrým mořem umocní fantastický pocit z tohoto hotelu. Písečná pláž je situována v klidném zálivu předurčeném splňovat všechny předpoklady klidné a pohodové dovolené.

Poloha: 8 km od města Kyrenia (autobus od hotelu za poplatek) • přímo na nádherné hotelové písečné pláži • jen 28 km od letiště v Nikósii (Ercan) • 80 km od letiště Larnaka

Ubytování: 2-lůžkové pokoje s možností 1-2 přistýlek v hlavní budově nebo v části Pine Court I a II • prostorné 2-lůžkové bungalovy s možností 1-2 přistýlek v části Family Bungalow Resort • vlastní hygienické příslušenství (koupelna se sprchou nebo vanou, WC a fén) • klimatizace • trezor (zdarma) • SAT TV • telefon • minibar (za poplatek) • balkon, resp. terasa

Vybavení hotelového komplexu: komplex se skládá z hlavní budovy, části Pine Court I a II a bungalovů umístěných do udržované zahrady • vstupní hala s recepcí • hlavní restaurace s terasou a výhledem na moře • lobby bar (za poplatek) • plážový bar (během dne a ve večerních hodinách vybrané nápoje zdarma) • pool bar (za poplatek) • Aphrodite bar (za poplatek) • disco bar (za poplatek) • 2 a` la carte restaurace (za poplatek) • venkovní bazénový komplex s rozsáhlým aquaparkem (slunečníky, lehátka a plážové osušky zdarma) • nově vybudovaný panoramatický bazén pro dospělé • vnitřní bazén • dětský bazén • dětské hřiště • lunapark (za poplatek) • wellness a turecké koupele (za poplatek) • fitness • wifi (zdarma) • mini market

TOP first minute | sleva až 25% | +1 dítě zdarma

od 19 793 Kč/8 dní

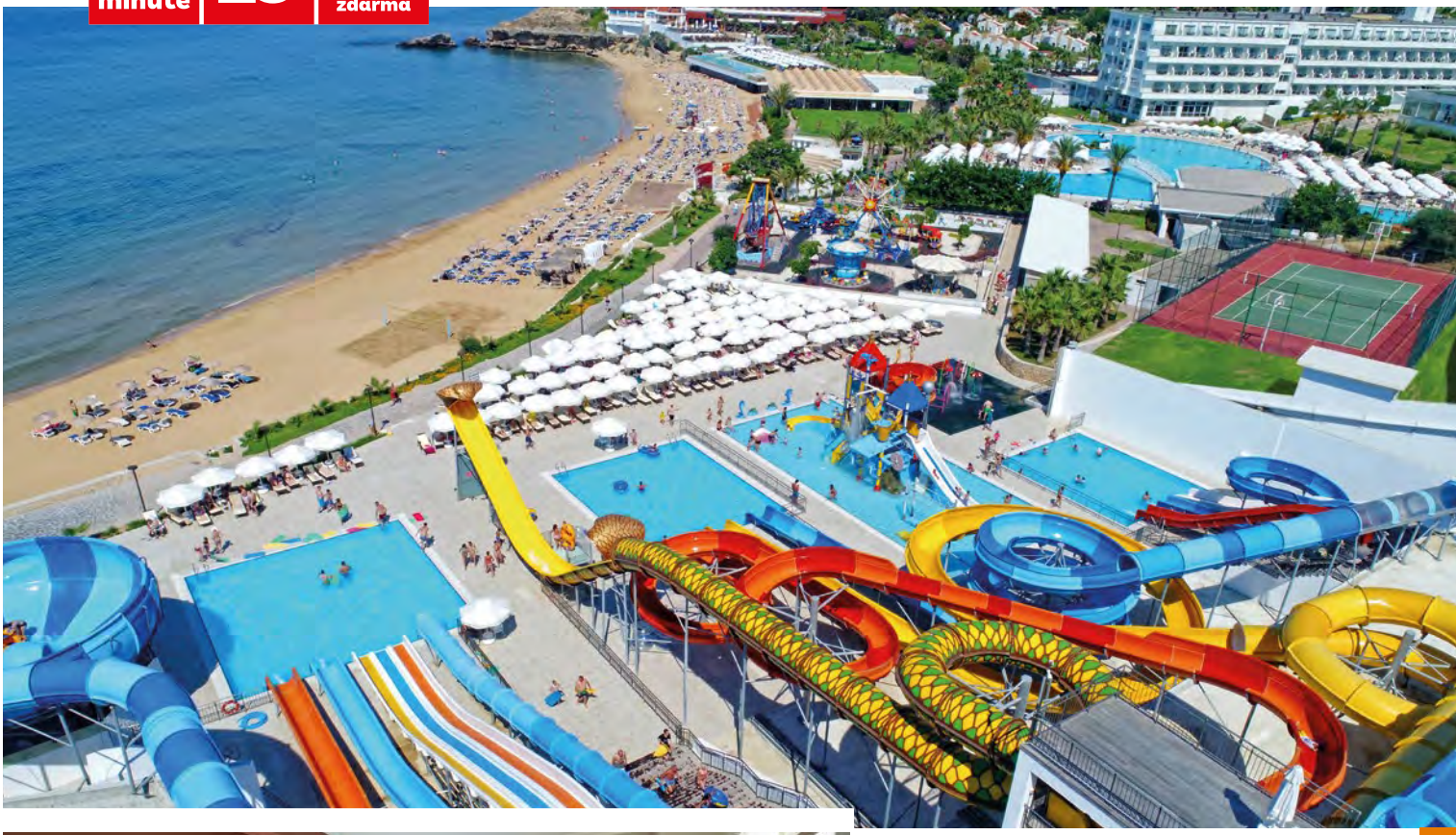

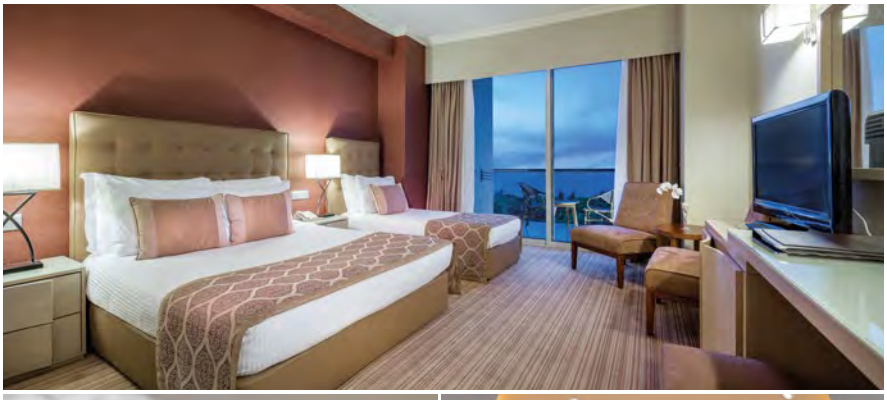

Více fotografií naleznete na našem webu
tiptravel.cz

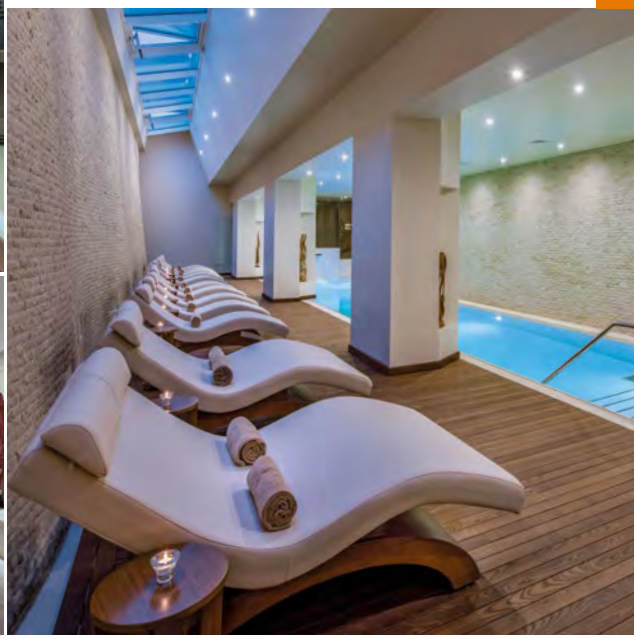

Stravování: formou all inclusive

Pláže: přímo na rozlehlé pláži s jemným pískem a pozvolným vstupem do moře • slunečníky, lehátka, matrace a plážové osušky zdarma

Sport a zábava: aquapark • hřiště a miniklub • lunapark (za poplatek) • amfiteátr • tenisové kurty (za poplatek) • plážový volejbal • stolní tenis • šipky • biliard (za poplatek) • casino

all inclusive snídaně, obědy a večeře formou švédských stolů včetně místních alkoholických a nealkoholických nápojů • místní alkoholické a nealkoholické nápoje, voda, káva a čaj (během dne a ve večerních hodinách v plážovém Beach baru) • slunečníky, lehátka, matrace a plážové osušky u bazénů a na pláži • animace • miniklub • nově vybudovaný aquapark

SUN & FUN klub připravili jsme pro vás bohaté sportovní a zábavní aktivity. Zapojit se do nich můžete za asistence našich animátorů, kteří jsou během měsíců červenec a srpen součástí hotelového animačního týmu. Nejmenší návštěvníci si najdou nové kamarády v dětském klubu.

Ceník » 167

VIDEO
tiptravel.video

Acapulco Beach Family Bungalow Resort

hotelový komplex

oficiální hodnocení: *****
webstránka: **www.acapulco.com.tr**

Naše mínění: zlatavá písečná pláž, moře a pečlivě udržovaná zahrada je přesně to, co vám zaručí dokonalý odpočinek pro tělo i mysl od každodenních povinností. Nejmenší rekreanty určitě potěší bazénový komplex s tobogány, hotelový aquapark či lunapark. O dobrou náladu všech věkových kategorií se postará profesionální animační tým a pro ty, kteří hledají vzrušení je připraveno hotelové kasino. Pokud však upřednostňujete něco klidnějšího, neváhejte navštívit spa a wellness centrum a nechte rozmazlovat vaše smysly. Věříme, že tento fantastický hotelový komplex potěší všechny hosty.

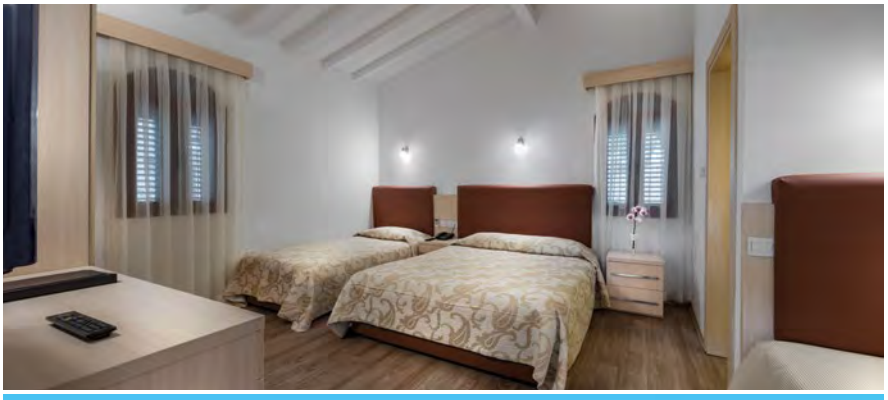

Poloha: 8 km od města Kyrenia (autobus od hotelu za poplatek) • přímo na nádherné hotelové písečné pláži • jen 28 km od letiště v Nikósii (Ercan) • 80 km od letiště Larnaka

Ubytování: prostorné 2-lůžkové bungalovy s možností 1-2 přistýlek • vlastní hygienické příslušenství (koupelna se sprchou nebo vanou, WC a fén) • klimatizace • trezor (zdarma) • SAT TV • telefon • minibar (za poplatek)

Vybavení hotelového komplexu: komplex se skládá z hlavní budovy, části Pine Court I a II a bungalovů umístěných do udržované zahrady • vstupní hala s recepcí • hlavní restaurace s terasou a výhledem na moře • lobby bar (za poplatek) • plážový bar (během dne a ve večerních hodinách vybrané nápoje zdarma) • pool bar (za poplatek) • Aphrodite bar (za poplatek) • disco bar (za poplatek) • 2 a` la carte restaurace (za poplatek) • venkovní bazénový komplex s rozsáhlým aquaparkem (slunečníky, lehátka a plážové osušky zdarma) • nově vybudovaný panoramatický bazén pro dospělé • vnitřní bazén • dětský bazén • dětské hřiště • lunapark (za poplatek) • wellness a turecké koupele (za poplatek) • fitness • wifi (za poplatek) • mini market • hotelový fotograf

Stravování: formou all inclusive

TOP first minute | sleva až 25% | +2 děti zdarma

od 19 193 Kč/8 dní

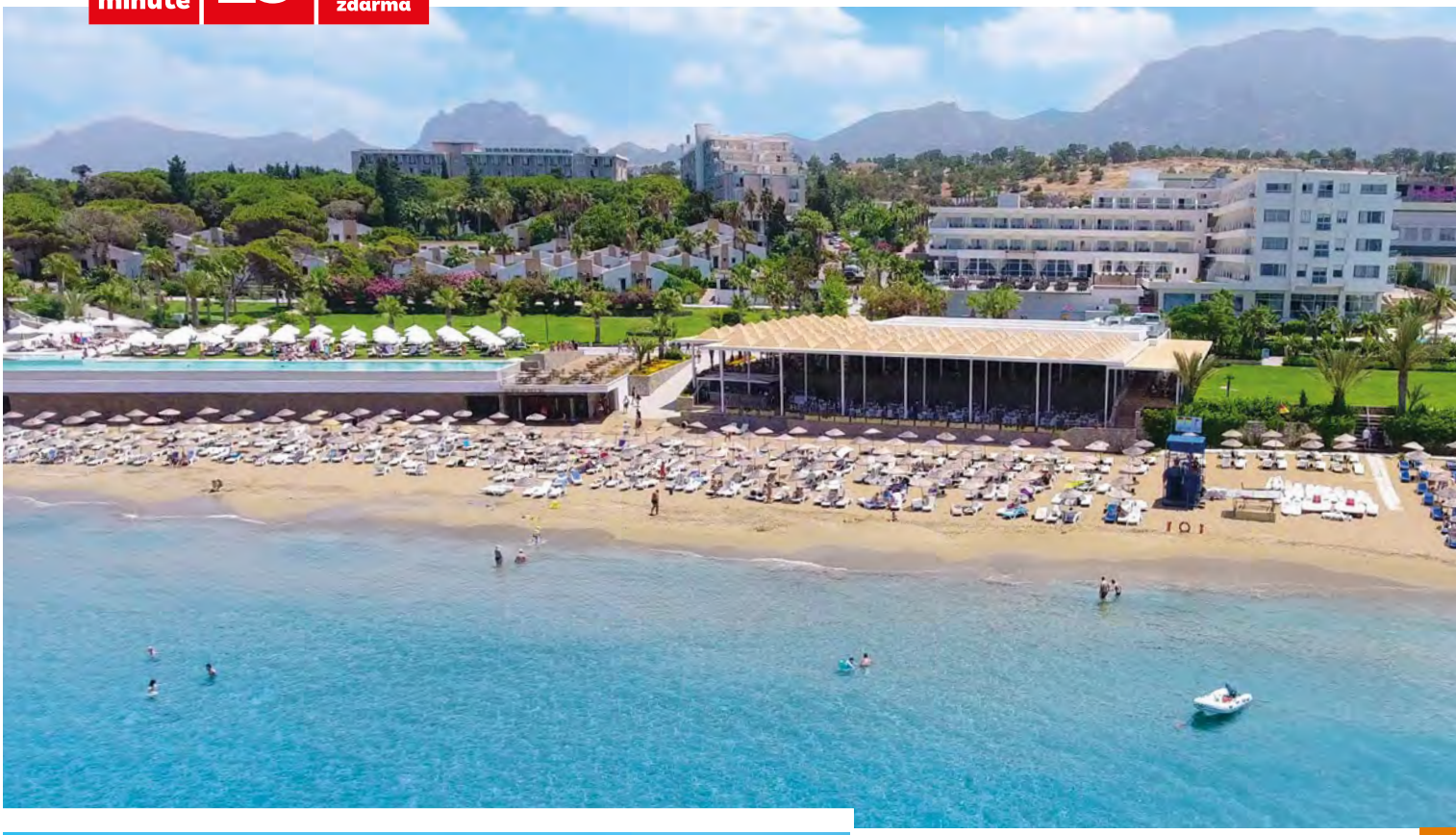

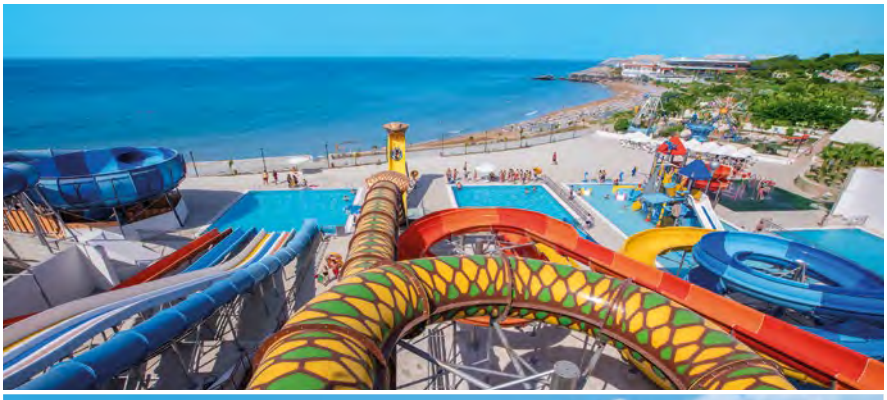

Více fotografií naleznete na našem webu
tiptravel.cz

Pláže: přímo na rozlehlé pláži s jemným pískem a pozvolným vstupem do moře • slunečníky, lehátka, matrace a plážové osušky zdarma

Sport a zábava: aquapark • hřiště a miniklub • lunapark (za poplatek) • amfiteátr • tenisové kurty (za poplatek) • plážový volejbal • stolní tenis • šipky • biliard (za poplatek) • casino

all inclusive snídaně, obědy a večeře formou švédských stolů včetně místních alkoholických a nealkoholických nápojů • místní alkoholické a nealkoholické nápoje, voda, káva a čaj (během dne a ve večerních hodinách v plážovém Beach baru) • slunečníky, lehátka, matrace a plážové osušky u bazénů a na pláži • animace • miniklub • nově vybudovaný aquapark

SUN & FUN klub připravili jsme pro vás bohaté sportovní a zábavní aktivity. Zapojit se do nich můžete za asistence našich animátorů, kteří jsou během měsíců červenec a srpen součástí hotelového animačního týmu. Nejmenší návštěvníci si najdou nové kamarády v dětském klubu.

Ceník » 167

VIDEO
tiptravel.video

Salamis Bay Conti ❁❁❁❁❁

hotelový komplex

oficiální hodnocení: *****
webstránka: **www.salamisbay-conti.com**

Naše mínění: nádherný hotelový komplex Salamis Bay Conti s impozantním areálem se rozprostírá u břehů tyrkysového moře v blízkosti kouzelné písečné pláže. Hotel nabízí ve svém království splnění všech vašich prázdninových tužeb. Přesvědčí vás o tom pečlivě udržovaná zahrada, bazénový komplex, aquapark, originální mezinárodní animace pořádané profesionálními animátory i se slovenským či českým doprovodem, kvalitní kuchyň s kyperskými i mezinárodními specialitami, jakož i jedinečný a srdečný přístup hotelového personálu. Toto jsou důvody, proč jsme se rozhodli zařadit tento výjimečný hotel opět do své nabídky. Pokud od své dovolené očekáváte prožití dní naplněných radostí, smíchem a nezapomenutelnými vzpomínkami, nasměrujte své prázdninové kroky do tohoto hotelového komplexu ležícího přímo na písečné hotelové pláži.

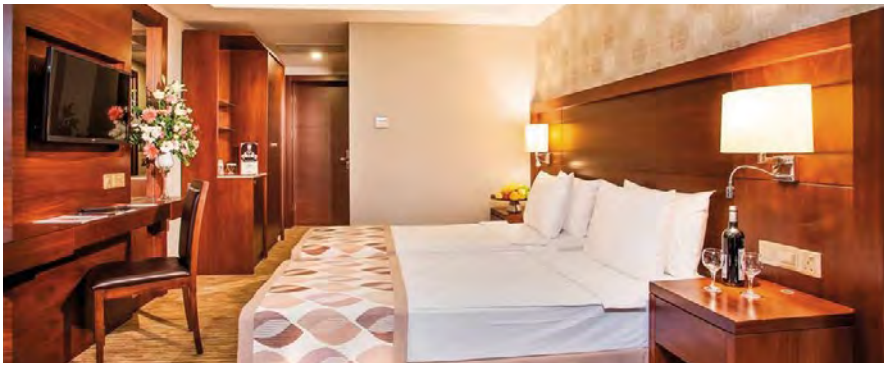

Poloha: 8 km od města Famagusta • přímo u písečné pláže s pozvolným vstupem do moře • 50 km od letiště v Nikósii (letiště Ercan) • cca 80 km od letiště Larnaka

Ubytování: elegantní 2-lůžkové pokoje s možností 1-2 přistýlek v areálu resortu • prostorné 2-3 lůžkové vilky s možností 1-2 přistýlek • klimatizace • telefon • minibar (voda doplňována denně) • trezor (zdarma) • SAT TV • vlastní hygienické příslušenství (koupelna s vanou, resp. sprchou, WC a fén) • wifi • balkon s posezením

Vybavení hotelového komplexu: areál sestává z hlavní budovy, části Salamis Park a vilek umístěných v okolí hotelového bazénu • vstupní hala s recepcí • wifi (v prostorách lobby zdarma) • hlavní restaurace s terasou • lobby bar • pool bar • plážový bar • venkovní bazén • dětský bazén • aquapark • lehátka, matrace, slunečníky a plážové osušky zdarma • fitness centrum • Spa centrum (za poplatek) • turecké koupele • casino

Stravování: formou all inclusive

Pláže: krásná upravená písečná pláž s pozvolným vstupem do moře • lehátka, matrace, slunečníky a plážové osušky zdarma

TOP first minute | sleva až 25% | +1 dítě zdarma

od 18 893 Kč/8 dní

Více fotografií naleznete na našem webu
tiptravel.cz

Sport a zábava: tenisové kurty • stolní tenis • šachy • biliard (za poplatek) • fitness centrum • dětský miniklub a hřiště • aquapark • amfiteátr • kino • diskotéka • vodní sporty na pláži za poplatek

ultra all inclusive snídaně, pozdní snídaně, obědy a večeře formou bohatých švédských stolů včetně místních alkoholických a nealkoholických nápojů • nealkoholické, místní alkoholické a vybrané značkové alkoholické nápoje během dne v areálu hotelu • lehké občerstvení během vybraných hodin v areálu hotelu (pizza, hamburger, saláty, turecké placky) • zmrzlina • čaj, káva, turecká káva a koláčky o • lehké noční občerstvení • slunečníky, lehátka a matrace u bazénu a na pláži • plážové osušky • mini klub • aquapark • animační program

SUN & FUN klub připravili jsme pro vás bohaté sportovní a zábavní aktivity. Zapojit se do nich můžete za asistence našich animátorů, kteří jsou během měsíců červenec a srpen součástí hotelového animačního týmu. Nejmenší návštěvníci si najdou nové kamarády v dětském klubu, s nimiž zažijí neopakovatelné chvíle zábavy.

Ceník » 166

TURECKO

Kemer | Lara
Belek | Side
Alanya

Side

Oblíbené historické městečko se skvělými nákupními možnostmi

Turecké pobřeží Středozemního moře je synonymem průzračné tyrkysové vody, hřejivých slunečních paprsků, blankytně modré oblohy, členitých zálivů, majestátních a pyšných pohoří a zároveň vyniká bohatstvím starověkých památek. Oblast, kterou původně obsadili Řekové a později ovládali Římané, je poseta zachovalými antickými památkami. Středomořskému pobřeží Turecka, oddělenému od suché Anatolské plošiny horským pásmem Taurus, dominují strmé útesy a mysy, střídající se s úrodnými územími.

Do této nádherné země, v níž se spojuje evropská kultura s vůní Orientu, každoročně směřuje stále větší počet turistů ze všech koutů světa. Svými nádhernými, převážně písečnými plážemi podél více než 8 000 km dlouhého pobřeží, obklopeného citrusovými, banánovými, bavlníkovými, jakož i avokádovými plantážemi, ke kterým romanticky ladí tyrkysově zbarvené, po okrajích průzračné moře, poskytuje skvělé podmínky pro bezstarostné koupání, opalování a vodní sporty - tedy přesně to, co většina z vás od letní dovolené čeká. Fascinující hotelové komplexy s kvalitními all inclusive službami, končící téměř až na břehu křišťálově čistého moře, na vás čekají v 5 známých tureckých letoviscích: Kemer, Antalya - Lara, Belek, Side a Alanya. Pro ty, kteří chtějí podniknout cestu za poznáním a zajímají se o kulturu, nabízíme mimořádně oblíbené fakultativní výlety s pestrým programem. Čeká na vás bájná Trója, historický Efez, Pergamon, Kappadokia, Pamukkale a mnohé další, které si zachovaly své kouzlo staré tisíc let. Turci, velmi pohostinný a otevřený národ, turisty ve své zemi vidí s radostí a srdečně je vítají.

Rozloha 779.452 km²
Hlavní město Ankara
Populace 75.000.000
Měna turecká lira

Průměrné teploty

	V.	VI.	VII.	VIII.	IX.	X.
Vzduch	27°	31°	34°	35°	31°	28°
Moře	21°	24°	25°	27°	25°	23°

Kemer

Moderní lázeňské město Kemer, které se nachází u pohoří Taurus, lemované širokými písečnými plážemi s drobnými kamínky a křišťálově čistou vodou, vzdálené jen 45 km od letiště v Antalyi, nabízí prožití kvalitní rodinné dovolené na tureckém pobřeží. V letovisku s množstvím luxusních hotelových komplexů přímo u jejich hotelových plážích, vybavených atraktivními vodními parky v nádherných tropických zahradách, prožijete vskutku neopakovatelné prázdninové chvíle. Kombinace slunění se u moře, poslouchání hudby mořských vln a výhled na zelené majestátní pohoří je vskutku úchvatná kombinace.

Antalya - Lara

Díky unikátní kombinaci množství historických památek a příjemného středomořského pobřeží je oblast Antalye ideálním turistickým letoviskem a je právem označována za centrum tureckého turismu. Na okraji Antalye se nachází nově vybudované luxusní letovisko Lara, které vás zláká svými nádhernými dlouhými a širokými písečnými plážemi a velmi kvalitními all inclusive hotely připravenými uspokojit i vskutku náročného klienta. Další výhodou je taktéž rychlá doprava z letiště do hotelu.

Belek

Exkluzivní letovisko na Turecké riviéře s nádhernými piniovými a eukalyptovými lesy a s hotely prestižních značek se zejména díky golfovým hřištím stalo významným střediskem mezinárodního cestovního ruchu. Golfisti - profesionálové, pokročilí i začátečníci, sem přicházejí, aby si na zelených hřištích světových parametrů výborně zahráli a zároveň odpočinuli. Novější modernější letovisko tvoří především luxusní hotelové komplexy umístěné ve velkých a pečlivě udržovaných exotických zahradách. Jedním slovem je to ideální moderní letovisko určené všem, kteří vyhledávají kvalitní odpočinek.

Side

Asi 50 km východně od města Antalya se rozkládá malebné romantické městečko Side, které bylo kdysi pirátskou osadou. Toto turecké prázdninové středisko mělo kdysi název Pamphili, tj. granátové jablko. Je to starověké město situované na úzkém poloostrově s ruinami antických chrámů. Jeho novou část tvoří moderní hotelové komplexy začleněné do okolní krajiny. Zdejší pláže patří k nejlepším a nejkrásnějším písečným plážím na celé Turecké riviéře. Zvláště rodiny s dětmi, či méně zdatní plavci ocení pozvolný vstup do moře. V bezprostřední blízkosti města se táhnou pomerančovníkové, citrusové háje a bavlníkové plantáže. Side se stalo vyhledávaným díky svým jedinečným historickým památkám, rozlehlým písečným plážím, nádherným a luxusním hotelovým komplexům, stylovým restauracím, butikům a obchůdky s různým orientálním zbožím a suvenýry.

Alanya

Nachází se na pobřeží Středozemního moře, na východě Turecké riviéry, 120 km od Antalye. Rozvíjející se prázdninové letovisko se v minulosti proslavilo jako pirátská pevnost. Největší rozkvět město zažilo v seldžuckém období, z něhož se zachovala většina nejznámějších památek - seldžucké opevnění, hrad, Červená věž, Sulejmanova mešita a Osmanská loděnice. Seldžucké opevnění ze 13. století, dominanta na skalnatém výběžku, odděluje východní Keykubatovu pláž od Kleopatřiny pláže s jemným pískem, dovezeným údajně až z delty Nilu. Alanya je rájem pro všechny, kteří rádi nakupují - obchody s nejrozmanitějším zbožím (kožené výrobky, oblečení, suvenýry, zlato) najdete prakticky všude.

Swandor Topkapi Palace ⁂⁂⁂⁂⁂

hotelový komplex

oficiální hodnocení: *****
webstránka: **www.swandorhotels.com**

Naše mínění: už ve své první sezóně si získal srdce nejednoho z rekreantů a tak není divu, že jsme ho zařadili do našeho portfolia i pro tuto sezónu. Swandor Topkapi Palace je velkolepý 5 * hotelový komplex, který prošel v roce 2018 rozsáhlou rekonstrukcí. Tento luxusem dýchající hotel nacházející se přímo na krásné písečné pláži ve středisku Lara je postaven v tradiční osmanské architektuře. Architekti se při jeho stavbě nechali inspirovat rozlehlým palácovým komplexem Topkapi v Istanbulu, který byl domovem mnoha tureckých sultánů. Překročte brány tohoto okouzlujícího areálu a nechte se hýčkat excelentními službami v tomto jedinečném prostředí, které vám daný hotel nabízí. Věřte, že tohoto výběru nebudete litovat!

Poloha: přímo na krásné soukromé písečné pláži • v prestižním středisku Lara - Kundu v zóně špičkových hotelů • v blízkém okolí možnost nákupů, procházek a zábavy v barech a kavárničkách • přibližně 25 km od centra Antalye (snadno dostupné místní dopravou) • 15 km od letiště v Antalyi

Ubytování: moderně zařízené 2-lůžkové pokoje Deluxe s možností 1 přistýlky • prostorné 2-lůžkové pokoje Deluxe Superior s možností 1 až 2 přistýlek (za příplatek) • prostorné rodinné pokoje pro 4 osoby (na vyžádání) • klimatizace • telefon • minibar (denně doplňován) • SAT LCD TV • trezor (zdarma) • rychlovarná konvice (čaj, káva) • vlastní příslušenství (sprcha resp. vana, WC a vysoušeč vlasů) • balkon, resp. terasa • wifi

Vybavení hotelového komplexu: nádherný palácový areál sestává z hlavní budovy a ze 4 přilehlých 4-podlažních bloků • prostorná vstupní hala s recepcí a posezením • nově zrekonstruovaná hlavní restaurace s terasou • lobby bar • a'la carte restaurace (za poplatek, nutná rezervace) • 12 barů • cukrárna • Kubbe Disco bar • Xone bar (živá vystoupení DJ-ů s fascinujícími laserovými představeními, tematické párty a různé speciální akce) • úžasný bazénový komplex s venkovními bazény • dětský bazén • rozlehlý aquapark s tobogány a skluzavkami • vnitřní bazén • turecké lázně a

TOP first minute | sleva až 20% | +2 děti zdarma

od 24 312 Kč/8 dní

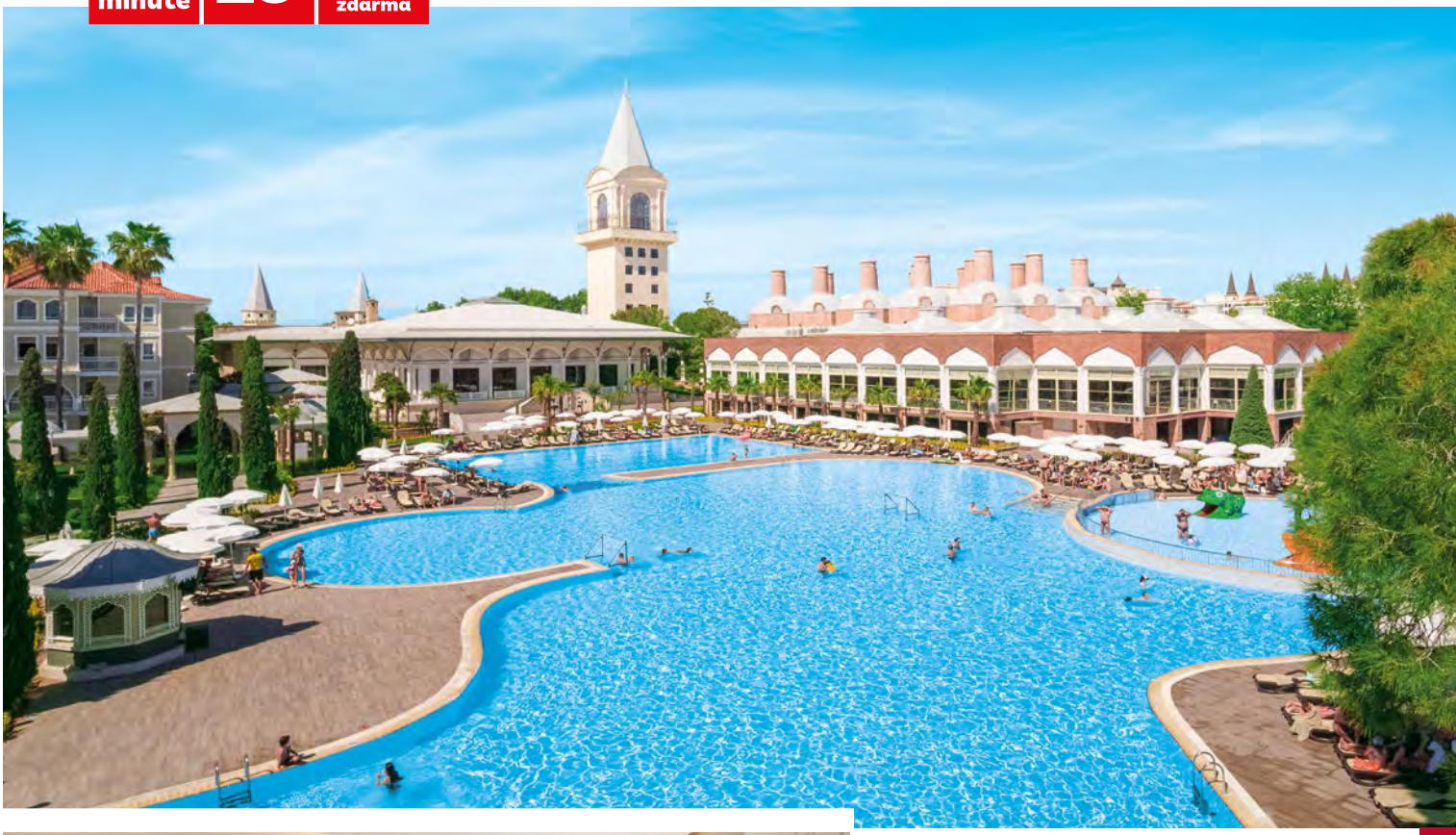

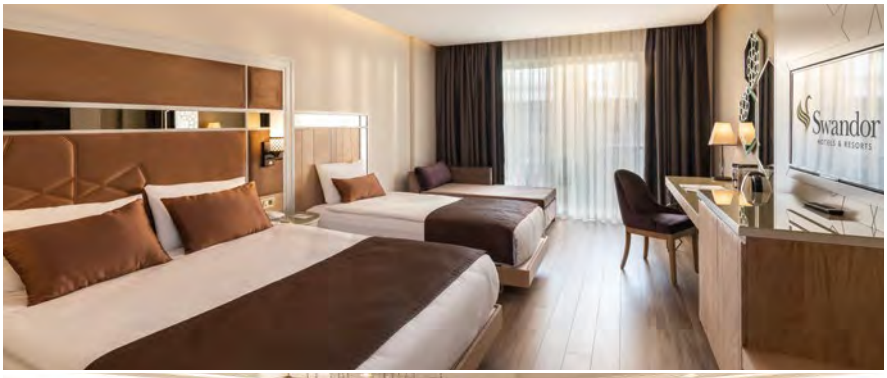

Více fotografií naleznete na našem webu
tiptravel.cz

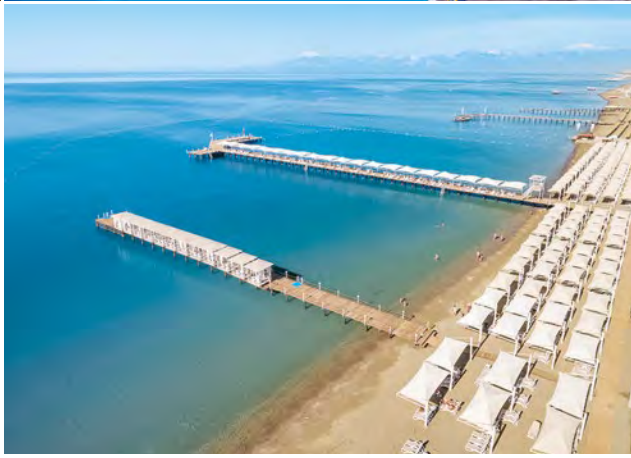

sauna • spa centrum • dětské hřiště • miniklub • amfiteátr • wifi v lobby baru a na recepci

Stravování: formou all inclusive

Pláže: nádherná, široká hotelová písečná pláž s pozvolným vstupem do moře (vhodná pro rodiny s dětmi) • plážové hotelové molo • slunečníky, lehátka, matrace a plážové osušky (zdarma)

Sport a zábava: tenisový kurt • šipky • fitness centrum • aerobik • boccia • lukostřelba • basketbal • vodní pólo • vodní gymnastika • stolní tenis • minigolf • plážový volejbal • vodní sporty na pláži (za poplatek) • fotbal • biliard • herna • mezinárodní hotelové animace

ultra all inclusive snídaně, pozdní snídaně, obědy a večeře formou bohatých švédských stolů včetně nápojů • dětský bufet • nealkoholické, lokální alkoholické a vybrané importované nápoje podávané v areálu i na pláži • pestré občerstvení a snacky během celého dne • 24 hodinový all inclusive servis • zmrzlina • turecké placky • sladké koláčky, čaj a káva v odpoledních hodinách • minibar na pokoji • noční občerstvení • slunečníky, lehátka, matrace a plážové osušky u bazénu a na pláži • wifi připojení • hotelové animace

Ceník » 172

VIDEO
tiptravel.video

IC Green Palace ❁❁❁❁❁❁ hotelový komplex

oficiální hodnocení: *****
webstránka: **www.ichotels.com.tr**

Naše mínění: výjimečné místo, které patří k těm nejlepším, co vám můžeme nabídnout - luxusní „high end" all inclusive hotel patřící do prestižní sítě IC HOTELS. Dominantou areálu je tropická zahrada, kde se vytváří ideální rovnováha mezi lenošením na zlatavé pláži, odpočinkem v komfortních pokojích a množstvím aktivit. Jedinečný hotel s bezchybným servisem a vynikající kuchyní, který prošel rozsáhlou rekonstrukcí pokojů a restaurace, rádi nabízíme náročným klientům vyhledávajícím kvalitní hotelové komplexy s pestrým večerním programem.

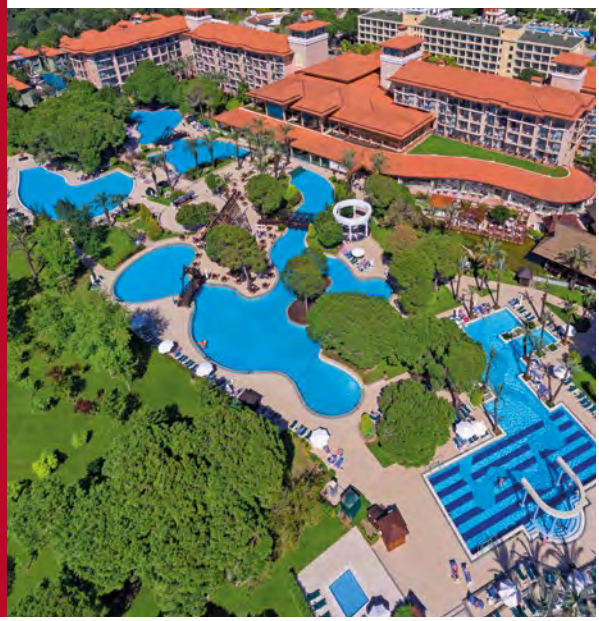

Poloha: hotelový areál plný zeleně, rozprostírající se přímo na soukromé hotelové pláži v prestižním letovisku Lara - Kundu s možností nákupů, zábavy, procházek a posezení v kavárničkách • cca 15 km od letiště v Antalyi • 25 km od centra Antalye (snadno dostupné místní kyvadlovou dopravou - dolmuši)

Ubytování: elegantní 2-lůžkové pokoje s možností 1, resp. 2 přistýlek • designové 2-lůžkové pokoje Quad s možností 1 nebo 2 přistýlek (plnohodnotná výklopná pevná lůžka určená zejména pro rodiny s většími dětmi - za příplatek) • SAT TV • trezor • klimatizace • minibar (denně doplňován vodou, nealkoholickými nápoji a pivem) • rychlovarná konvice (čaj, káva k dispozici) • telefon • wifi připojení (zdarma) • vlastní příslušenství (koupelna s vanou, WC a fén na vlasy) • balkon, resp. terasa s posezením

Vybavení hotelového komplexu: prostorná hotelová hala s recepcí a lobby barem s 24 hodinovým all inclusive servisem • možnost wifi připojení v celém areálu i na pokoji zdarma • internetová kavárna (30 min. zdarma) • zrekonstruovaná hlavní restaurace s venkovní terasou • 6 a'la carte restaurací (italská, japonská, sushi, mexická, turecká a rybí - za poplatek, rezervace předem) • 7 barů (Lobby bar, Vitamin bar, Disco bar, Aloha Beach bar, Sunset snack bar, Pool bar 1, Pool bar 2) • IC Cafe - nabízející široký výběr kvalitní kávy, čajů a likérů • bazénový komplex sestávající z 5 venkovních bazénů • nový aquapark s tobogány a s rozmanitými stříkajícími vodními atrakcemi • relaxační bazén • dětský bazén • vnitřní bazén • masáže a beauty centrum (za poplatek) • kadeřnictví • sauna • turecké lázně • směnárna • amfiteátr • hlídání dětí • miniklub Kids World (hřiště, vzdělávací centrum a dětské kino) • konferenční místnost • obchůdky se suvenýry, kůží a plážovým oblečením • minimarket • pronájem aut • fotograf

TOP first minute | sleva až 20% | +1 dítě zdarma

24 792 Kč/8 dní

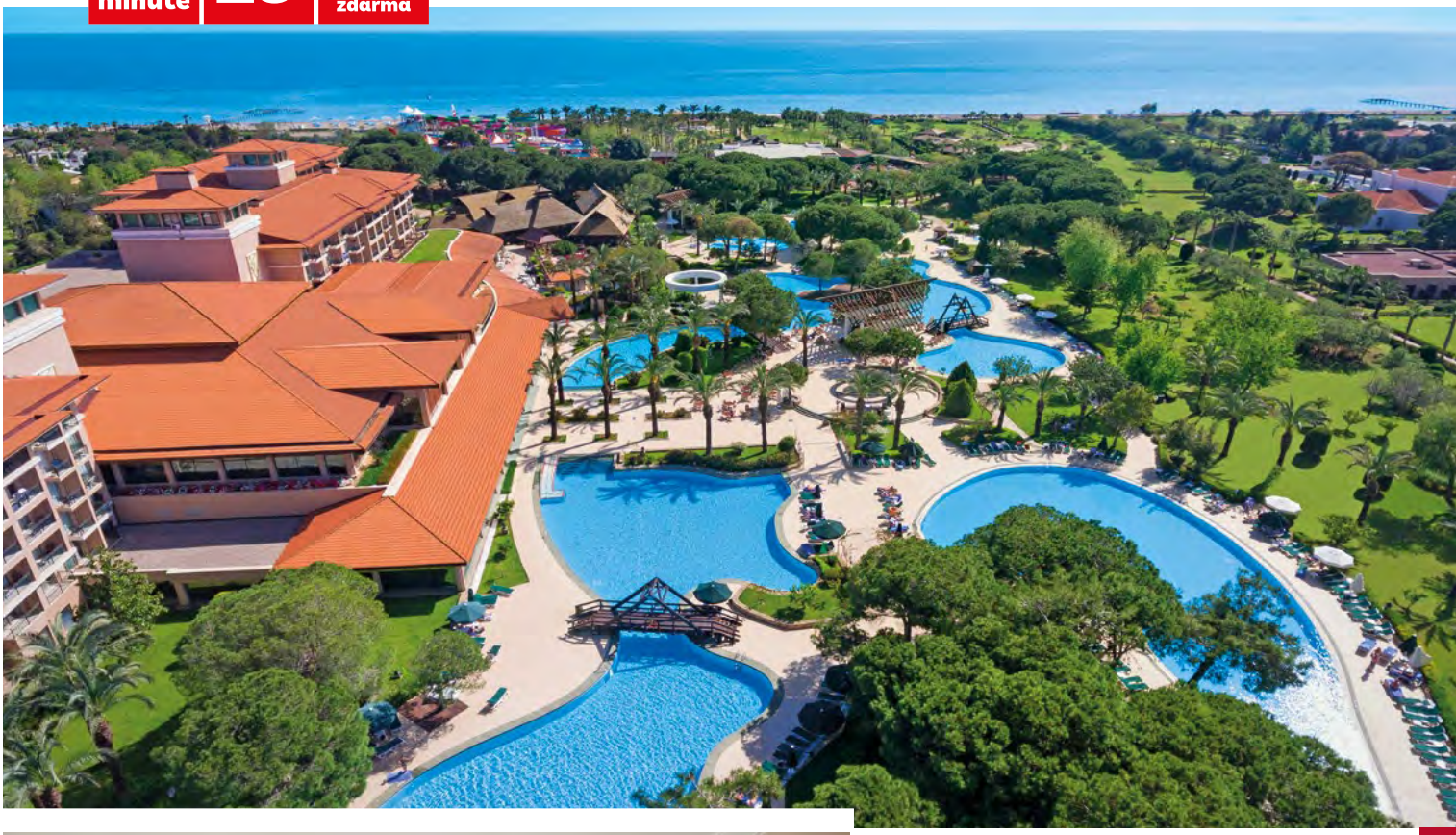

Více fotografií naleznete na našem webu
tiptravel.cz

Stravování: formou all inclusive

Pláže: pečlivě udržovaná hotelová písečná pláž s pozvolným vstupem do moře oceněna Modrou vlajkou • hotelové plážové molo • slunečníky, lehátka, matrace a plážové osušky (zdarma) • možnost využívat bohaté služby hotelového all inclusive baru přímo u pláže

Sport a zábava: bohaté celodenní a večerní mezinárodní animace pro děti i dospělé • miniklub • minidisco • tenisový kurt (osvětlení za poplatek) • squash • stolní tenis • stolní fotbal • minigolf • vodní pólo • fitness centrum • aerobic • step aerobic • pilates • břišní tance • boccia • šipky • plážový volejbal • vodní gymnastika • biliard (za poplatek) • bowling (za poplatek) • herna • lukostřelba • TV místnost • půjčovna vodních sportů na pláži (za poplatek) • windsurfing (s licencí) • kanoe • karaoke • živá hudba

"high end" all inclusive snídaně, pozdní snídaně, obědy a večeře formou bohatých a chutných švédských stolů včetně nápojů • nealkoholické, místní alkoholické a vybrané prémiové importované alkoholické nápoje • dětské a vegetariánské menu • 24-hodinový all inclusive servis v lobby baru • čerstvé ovocné šťávy ve Vitamin baru • pestré občerstvení během celého dne v areálu hotelu i na pláži • čaj, kvalitní káva, koláčky a sladké pečivo podávané v hotelové cukrárně • zmrzlina • lehké noční občerstvení a snacky • minibar v hotelovém pokoji (doplňovaný denně) • mezinárodní hotelové animace pro děti i dospělé během celého dne • dětský miniklub Kids World (hřiště, vzdělávací centrum, dětské kino) • slunečníky, lehátka, matrace a osušky u bazénu a na pláži • wifi připojení

Ceník » 172

VIDEO
tiptravel.video

hotelové animace

IC Santai Family Resort ❁❁❁❁❁

hotelový komplex

oficiální hodnocení: *****
webstránka: **www.ichotels.com.tr**

Naše mínění: jsme velice potěšeni, že i v této sezóně vám můžeme nabídnout s elegancí a tureckou pohostinností dechberoucí prázdninový resort, ve kterém se spojuje pohodlí s kvalitou a profesionální servis s přátelskou atmosférou. Přímo u písečné hotelové pláže, v nádherné zahradě plné palem a exotických květin, se tento resort stává ideálním cílem všech věkových kategorií, zejména pak rodin s dětmi, které tu najdou opravdový prázdninový ráj v podobě velkého množství různých atrakcí. Poloha tohoto hotelu v prestižním letovisku Belek, známém luxusními hotely, golfovými hřišti s mezinárodní reputací, hodně napoví o vysoké kvalitě tohoto hotelu.

Poloha: exkluzivní komplex nacházející se v překrásné, udržované zahradě, přímo na soukromé písečné pláži • zároveň leží ve známém a oblíbeném letovisku Belek • 30 km od mezinárodního letiště Antalya • 40 km od centra kosmopolitního města Antalya s množstvím nákupních a zábavních možností (snadno dostupné místní kyvadlovou dopravou, tzv. dolmuši)

Ubytování: elegantní 2-lůžkové pokoje s možností 1 až 2 přistýlek v hlavní budově • SAT TV • trezor • klimatizace • minibar (denně doplňován vodou, nealko nápoji a pivem) • vlastní příslušenství (vana, resp. sprcha a WC, fén) • wifi (zdarma) • balkon nebo terasa

Vybavení hotelového komplexu: moderní vstupní hotelová hala s recepcí • hlavní restaurace s terasou • lobby bar s 24-hodinovým all inclusive servisem • Club House bar • Sunset snack bar na pláži • Vitamin bar • Disco bar • 5 a´la carte restaurací (italská, mexická, čínská, turecká, středomořská - extra platba) • bazénový komplex • dětský bazén s vodním světem • plocha pro děti všech věkových kategorií s množstvím vodních atrakcí a skluzavkami • nový aquapark s tobogány • spa centrum (za poplatek) • sauna • turecké koupele • amfiteátr • wifi

Stravování: formou all inclusive

TOP first minute | sleva až 20% | +2 děti zdarma

od 23 352 Kč/8 dní

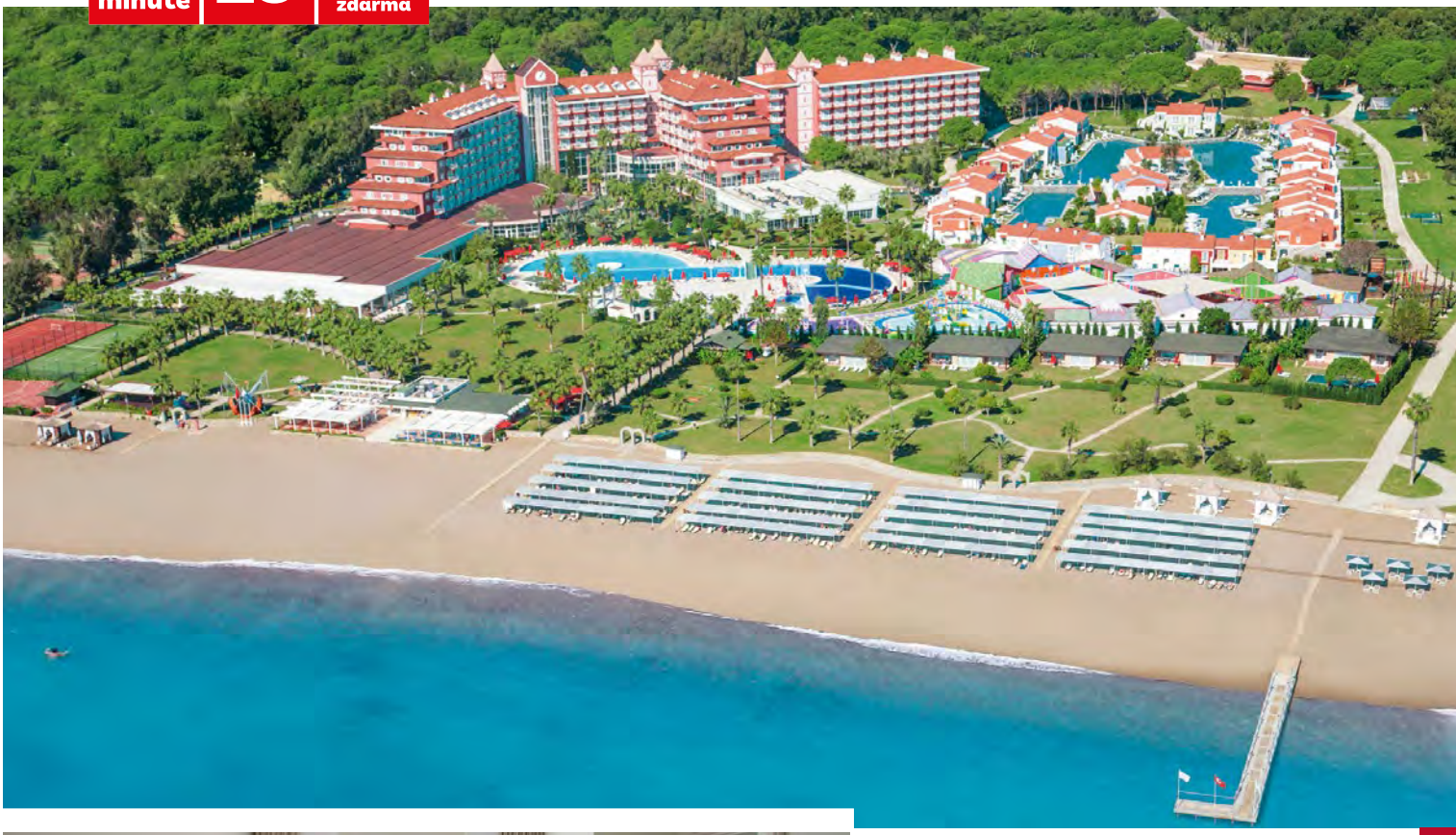

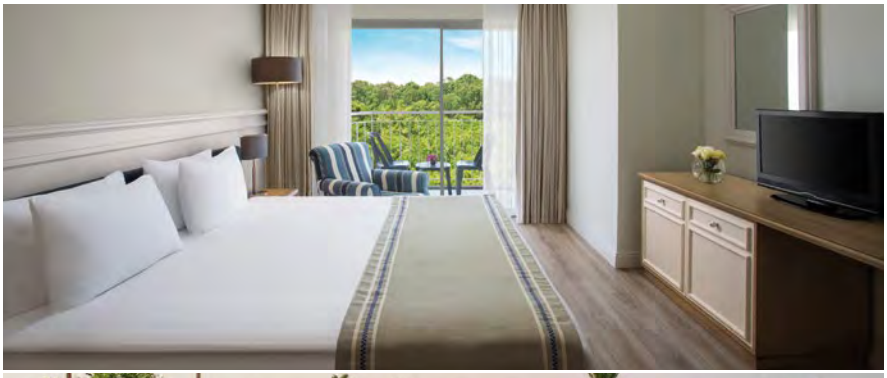

Více fotografií naleznete na našem webu
tiptravel.cz

Pláže: nádherná široká písečná pláž s pozvolným vstupem do moře oceněna Modrou vlajkou za čistotu (vhodná i pro děti) • slunečníky, lehátka, matrace a plážové osušky (zdarma) • vodní sporty na pláži (za poplatek)

Sport a zábava: dětské hřiště a trampolíny • vodní svět s různými atrakcemi, tobogány a skluzavkami • miniklub (děti 4-7 let) • midiklub (děti 8-12 let) • počítačové hry • šipky • 3 kinosály • tenisový kurt • minigolf • aerobic • fotbal • plážový volejbal • stolní tenis • biliard (za poplatek) • dětský kolotoč (za poplatek) • fitness centrum • široká nabídka vodních sportů na pláži (za poplatek)

ultra all inclusive snídaně, pozdní snídaně, obědy a večeře formou bohatých švédských stolů včetně nápojů • místní alkoholické a nealkoholické nápoje, vybrané prémiové importované alkoholické nápoje • 24-hodinový all inclusive v lobby baru • dětské menu • bohaté občerstvení a snacky v hotelovém areálu během celého dne • noční občerstvení • minibar • mezinárodní hotelové animace pro děti i dospělé během dne i večer • wifi v celém areálu • miniklub • midiklub • slunečníky, lehátka, matrace a plážové osušky u bazénu i na hotelové pláži

Ceník » 172

VIDEO
tiptravel.video

Belconti Resort ❁❁❁❁❁❁ hotelový komplex

oficiální hodnocení: *****
webstránka: **www.belconti.com**

Naše mínění: Vzhledem k pozitivním ohlasům, znovu s radostí zařazujeme do naší nabídky ověřený a spolehlivý hotelový komplex Belconti. Tento prázdninový ráj se nachází v prestižním letovisku Belek, proslulém zejména díky golfovým hřištím, na kterých mají příležitost odzkoušet si své dovednosti nejen profesionálové ale i sportuchtivý začátečníci. S elegancí zařízené hotelové interiéry, jakož i samotné pokoje poskytnou dostatek soukromí a pohodlí. Tradiční kuchyni v podobě pravých tureckých placek si můžete vychutnat v novém tzv. gözleme house, nebo můžete sáhnout po bohatém výběru snacků v novém snack baru přímo u pláže. Věříme, že i v tuto letní sezónu, díky vysoké kvalitě poskytovaných služeb naplní sen každého, kdo touží nejen po dovolené sladkého nicnedělání, ale i po dovolené bohaté na sportovní či společenské vyžití.

Poloha: přímo u 18 km dlouhé písečné pláži • v klidné části oblíbeného letoviska Belek, cca 900 m od centra Beleku (dostupnost místní kyvadlovou dopravou, tzv. dolmuší) • přibližně 30 km od mezinárodního letiště a města Antalya

Ubytování: moderně zařízené dvoulůžkové pokoje s možností 1, resp. 2 přistýlek (hlavní budova) • rodinné pokoje (na vyžádaní) • klimatizace • telefon • minibar (denně doplňován vodou a nealkoholickými nápoji) • SAT LCD TV • trezor (zdarma) • vlastní hygienické příslušenství (koupelna se sprchou, resp. vanou, WC a fénem na vlasy) • balkon, resp. terasa s posezením • wifi připojení (zdarma)

Vybavení hotelového komplexu: areál se skládá z hlavní budovy a z přilehlých vilek • vstupní hala s recepcí a posezením • zrekonstruovaná hlavní restaurace s terasou • lobby bar s panoramatickým výhledem • 3 a'la carte restaurace - turecká, rybí a italská (za poplatek, nutná rezervace) • gözleme house • nový hamburger house • nákupní centrum • bazénový komplex s tobogány a skluzavkami • vnitřní bazén • dětský bazén • dětské hřiště • nový pool bar • nový snack bar • obnovený plážový bar • diskotéka a minidisko • minibufet pro děti v hlavní restauraci • turecké lázně a sauna (zdarma) • spa centrum (za poplatek) • miniklub (pro děti od 4 do 11 let) • klub pro teenagery (ve věku od 12

TOP first minute | sleva až 20% | +2 děti zdarma

od 23 112 Kč/8 dní

Více fotografií naleznete na našem webu
tiptravel.cz

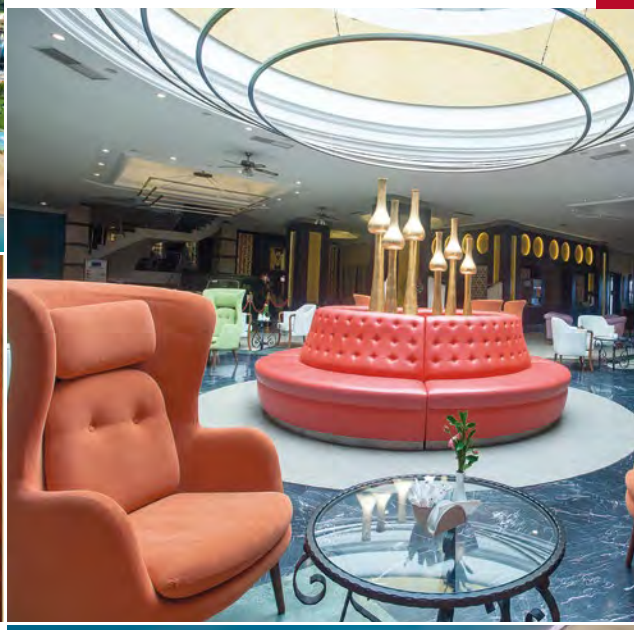

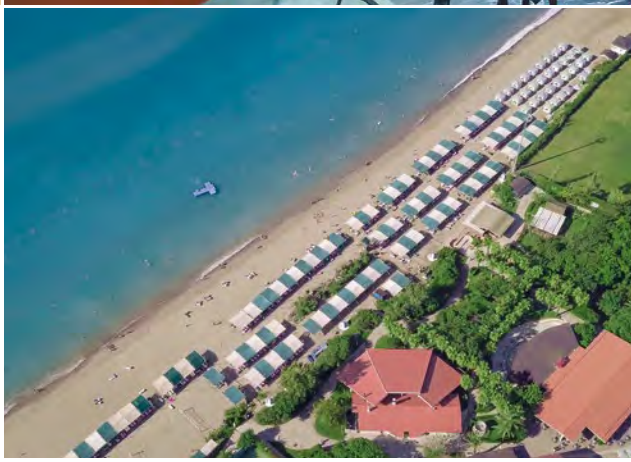

do 16 let) během hlavních letních prázdnin • amfiteátr • wifi v areálu

Stravování: formou all inclusive

Pláže: dlouhá a široká hotelová písečná pláž s pozvolným vstupem do moře (vhodná pro rodiny s dětmi) • slunečníky, lehátka, matrace a plážové osušky zdarma

Sport a zábava: 10 tenisových kurtů • šipky • fitness centrum • aerobik • boccia • lukostřelba • basketbal • vodní pólo • vodní gymnastika • stolní tenis • stolní fotbal (za poplatek) • minigolf • plážový volejbal • herna • mezinárodní hotelové animace • vodní sporty na pláži (za poplatek)

ultra all inclusive snídaně, pozdní snídaně, obědy a večeře formou bohatých švédských stolů včetně nápojů • nealkoholické, místní alkoholické a vybrané prémiové importované alkoholické nápoje v areálu i na pláži • 24-hodinový all inclusive servis v lobby baru • dětský bufet • pestré občerstvení a snacky během dne • zmrzlina • turecké placky • koláčky, čaj, káva v odpoledních hodinách • lehké noční občerstvení • slunečníky, lehátka, matrace a plážové osušky u bazénu a na pláži • wifi • mezinárodní hotelové animace

Ceník » 171

▶ VIDEO
tiptravel.video

hotelové animace

Starlight & Sunrise Resort ❁❁❁❁❁
hotelový komplex

oficiální hodnocení: *****
webstránka: **www.starlight.com.tr; www.sunrise.com.tr**

Naše mínění: po zkušenostech z předchozích sezón vám znovu nabízíme rozsáhlý a mimořádně ojedinělý hotelový komplex Starlight & Sunrise Resort v letovisku Kizilagac. Přes jeho jedinečný areál, rozkládající se hned u široké a nádherné písečné pláže, vás lehce převeze hotelový vláček, díky kterému poznáte každý kousek zelené a okouzlující zahrady. Rozmanitost areálu nabízí dokonale strávený čas pro aktivní, nebo jen tak odpočívající klienty pod stínem exotických palem. Můžete si vybrat z pestré nabídky sportovních aktivit, dovádění na tobogánech, nebo se necháte vtáhnout do tónů večerní hudby s vychutnáváním si výborných jídel z bohaté nabídky. O vaše pohodlí bude postaráno.

pokoj hotela Sunrise

Poloha: kouzelný hotelový areál nabízí ubytování v útulných zahradních vilkách, v hlavní budově hotelu Starlight a v hlavní budově hotelu Sunrise • v letovisku Kizilagac jen 200 m od nákupních možností • cca 15 km od rušného města Side (snadno dostupné místní dopravou) • cca 75 km od letiště v Antalyi

Ubytování: elegantní 2-lůžkové pokoje s možností 1 přistýlky v hl. budově hotelu Starlight (za příplatek) a v hl. budově hotelu Sunrise • standardní 2-lůžkové pokoje s 1 až 2 přistýlkami (ubytování ve vilkách) • klimatizace • telefon • minibar • SAT TV • trezor • vlastní příslušenství (sprcha, resp. vana, WC a fén na vlasy) • balkon s posezením • wifi

Vybavení hotelového komplexu: vstupní hala s recepcí • lobby bar • hlavní hotelová restaurace s venkovní terasou • restaurace pro dospělé • restaurace u vodopádu • 12 a'la carte restaurací (nutná rezervace předem) • bary a noční klub • obchodní arkáda • rozlehlý komplex bazénů • dětské bazény • vyhřívaný krytý bazén • thalasso bazén (krytý a venkovní) • aquapark s tobogány • relaxační bazén • amfiteátr • dětské hřiště • miniklub • klub pro teenagery • několik konferenčních místností • spa centrum (masáže za poplatek) • turecké lázně • sauna • kadeřnictví (za poplatek) • hotelový vláček • wifi připojení

Stravovaní: formou all inclusive

TOP first minute | sleva až 25% | +2 děti zdarma

od 19 268 Kč/8 dní

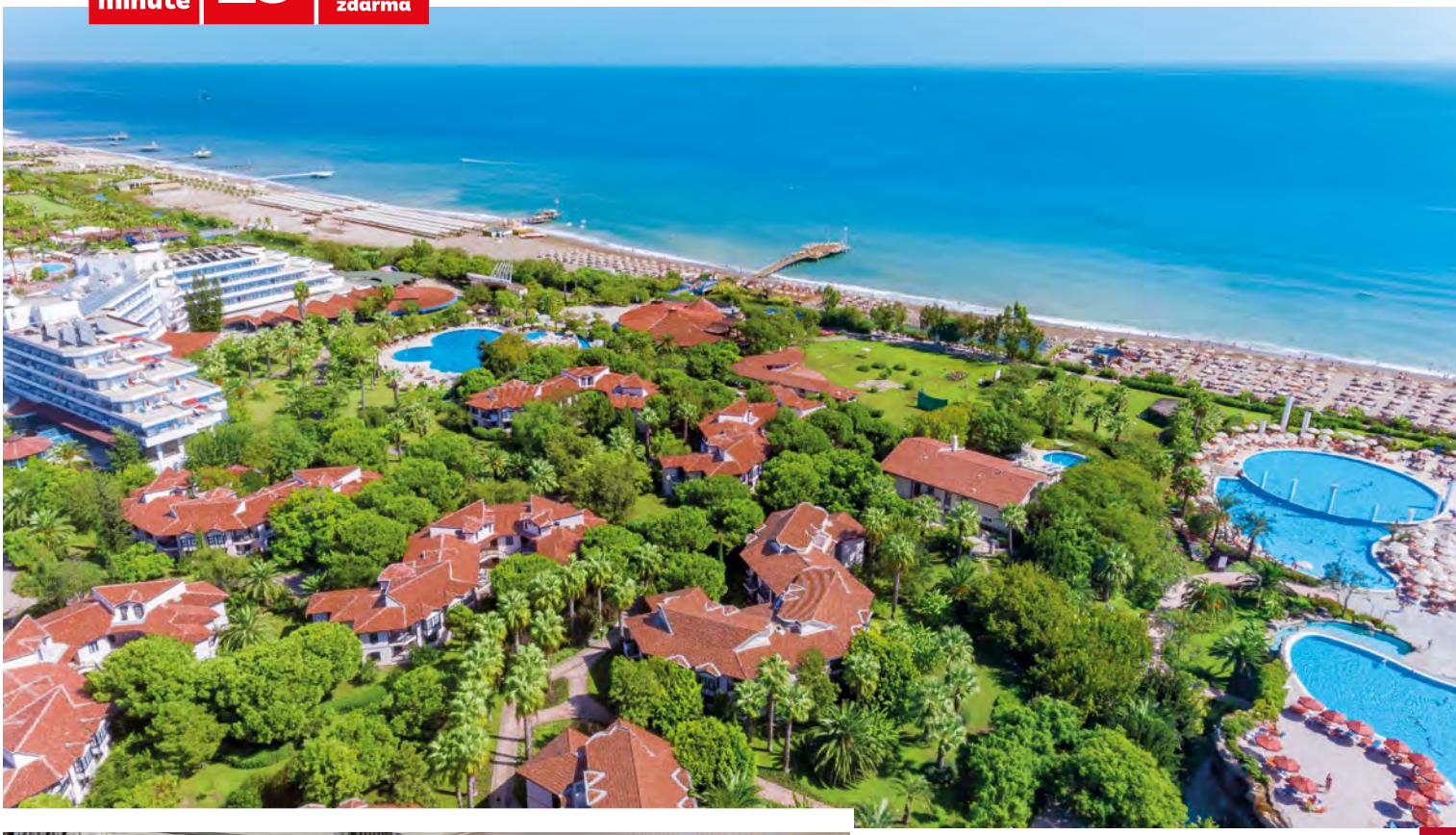

pokoj hotela Starlight

Více fotografií naleznete na našem webu
tiptravel.cz

Pláže: dlouhá hotelová písečná pláž při vstupu s příměsí drobných kamínků • slunečníky, lehátka, matrace a plážové osušky (zdarma) • nabídka vodních sportů na pláži

Sport a zábava: tenisové kurty • kluziště • lezecká stěna • golfové hřiště • vyjížďky na koni • squash • plážový volejbal • fotbalové hřiště • šipky • minigolf • basketbal • pilates • boccia • vodní gymnastika • badminton • aerobik • jóga • fitness centrum • stolní tenis • vodní pólo • kulečník, bowling (za poplatek) • vodní sporty na pláži (za poplatek) • miniklub • dětské hřiště • venkovní kino • lukostřelba • živá hudba • mezinárodní hotelové animace

ultra all inclusive snídaně, pozdní snídaně, obědy a večeře formou bohatých švédských stolů včetně nápojů • místní alkoholické a nealkoholické nápoje podávané v hotelu i na pláži • 24-hodinový all inclusive v lobby baru • dětský bufet • odpolední občerstvení • turecké placky • čaj, káva, koláčky, ovocný a zeleninový stánek ve vyhrazených hodinách • zmrzlina • lehké noční občerstvení • minibar v pokoji (denně doplňován nealko nápoji) • slunečníky, lehátka, matrace a plážové osušky u bazénu i na pláži • hotelové animace • mini- a teenage klub • wifi

Ceník » 170, 171

VIDEO
tiptravel.video

Serra Park ❁❁❁❁❁ hotel

oficiální hodnocení: ****
webstránka: **www.serraparkotel.com**

Naše mínění: sympatický komplex hotel Serra Park, ukrytý v udržované hotelové zahradě s množstvím exotické zeleně, nedaleko krásné písečné pláže okouzlí každého návštěvníka svou moderní architekturou, elegantním designem a polohou v klidné části střediska. Rodiny s dětmi ocení harmonické prostředí s all inclusive službami, milovníci historických památek, nočního života a nákupních možností to mají jen na skok od starobylého, historií dýchajícího městečka Side nebo do nedalekého města Manavgat.

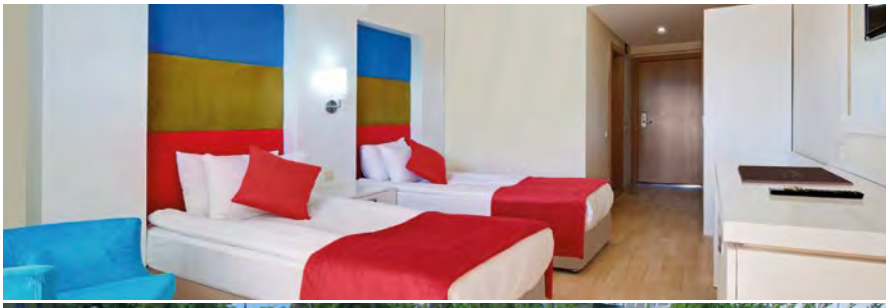

Poloha: hotel se nachází v klidné části vyhledávaného a známého střediska Side • 400 m od krásné široké hotelové pláže • cca 7 km od historického městečka Side, které je snadno dostupné místní kyvadlovou dopravou, tzv. dolmuší • historií dýchající městečko Side je známé pro svůj přístav a zachovalé památky, v neposlední řadě poskytuje nesčetné nákupní a zábavní možnosti • dalším významným a oblíbeným městem této oblasti je bezpochyby Manavgat - je vzdálen jen cca 5 km od hotelu • nákupní možnosti jsou i přímo v blízkosti hotelu • hotel se nachází jen 65 km od mezinárodního letiště v Antalyi

Ubytování: vkusně, příjemné a pohodlně zařízené standardní 2-lůžkové pokoje s možností jedné přistýlky • dostupnost ubytování v rodinných pokojích sestávajících ze dvou oddělených místností a jedné koupelny - pro 4 dospělé osoby a jedno dítě (na vyžádání) • SAT LCD TV • klimatizace • telefon • minibar (naplněn v den příjezdu vodou) • trezor (za poplatek) • vlastní hygienické příslušenství (koupelna se sprchou, resp. vanou a WC, fénem na vlasy) • balkon, resp. terasa s posezením

Vybavení hotelu: moderní vstupní hala s recepcí a posezením • lobby bar • hlavní hotelová restaurace s venkovní terasou • plážový bar (pivo a nealkoholické nápoje) • bar u bazénu (místní alkoholické a nealkoholické nápoje) • venkovní bazén s oddělenou částí pro děti • oddělený bazén s tobogány • dětské hřiště se skluzavkou a prolézačkami • herna pro teenagery • menší nákupní pasáž s obchůdky • turecké lázně • sauna • spa centrum a masáže (za poplatek) • dětský miniklub (pro děti od 4 do 12 let) • prádelna (za poplatek) • možnost objednat si hotelového fotografa • možnost wifi připojení na recepci a v lobby baru (zdarma)

Stravování: formou all inclusive

TOP first minute | sleva až 25% | +2 děti zdarma

od 14 543 Kč/8 dní

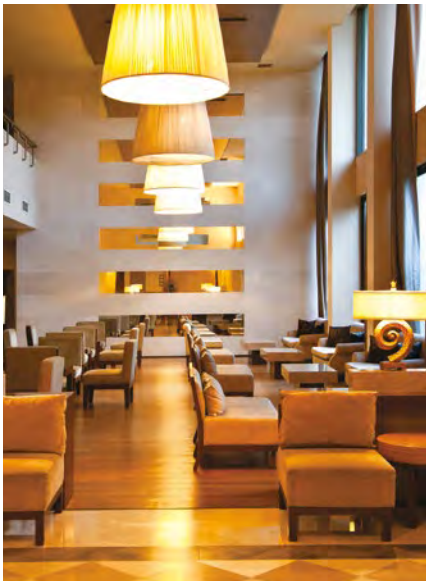

Více fotografií naleznete na našem webu
tiptravel.cz

Pláže: dlouhá písečná pláž s příměsí drobných kamínků při vstupu do moře (hotelový svoz na pláž zdarma) • slunečníky, lehátka a matrace (zdarma) • plážové osušky (výměna za poplatek) • plážový bar (snacky, pivo a nealkoholické nápoje) • široká nabídka vodních sportů na pláži (za poplatek)

Sport a zábava: plážový volejbal • dětské hřiště • vodní pólo • gymnastika • minigolf • aerobik • šipky • boccia • hotelové animace • večerní show v kompetenci hotelu • živá hudba • vodní sporty na pláži (za poplatek) • nespočet možností výletů, poznávání krajiny a okolí • pro milovníky přírodních scenérií nabízí řeka Manavgat zajímavé divadlo v podobě vodopádů, kaňonů a zeleně • pro romantiky je tu možnost plavby tematickou lodí po řece protékající stejnojmenným městem a ústící až do moře • pro historiíchtivé doporučujeme návštěvu starobylého Side - uvidíte pozůstatky antických staveb divadla, velké baziliky nebo chrámy zasvěcené Apollonovi a bohyni Athéně • nákupní možnosti

all inclusive snídaně, pozdní snídaně, obědy a večeře formou švédských stolů včetně nápojů • vybrané alkoholické a nealkoholické nápoje místní výroby během celého dne • odpolední snacky a občerstvení podávané v hotelu i na pláži • káva, čaj, koláčky ve vyhrazených hodinách • zmrzlina podávaná ve vyhrazených hodinách v baru u bazénu • plážový bar (nealkoholické nápoje a pivo) • noční polévka • miniklub • minibar (naplněn vodou při příjezdu do hotelu) • slunečníky, lehátka, matrace a plážové osušky u bazénu i na pláži • hotelové animace a večerní show • wifi internetové připojení v lobby a na recepci

Cenník » 169

VIDEO
tiptravel.video

Alba Royal ❁❁❁❁❁

hotelový komplex

oficiální hodnocení: *****
webstránka: **www.albahotels.com.tr**

Naše mínění: představte si vynikající služby, fantastickou kuchyni, luxusní ubytování a romantické prostředí s kulisou Středozemního moře šumícího na nádherné písečné pláži, jejíž zlatavé odlesky nabádají k dlouhým procházkám při západu slunce. Toto vše je zázemím špičkového hotelového komplexu Alba Royal, který je určen pro náročnější dospělou klientelu. Tento neobyčejný prázdninový ráj pro dospělé charakterizuje dokonalý komfort, služby na vysoké úrovni, profesionalita personálu a široká nabídka ultra all inclusive programu. Klid, harmonie a relax vládnoucí v nádherném prostředí podtrhují eleganci a celkovou relaxační atmosféru hotelu. Mimořádně oblíbený resort - Alba Royal je zárukou spokojenosti a prožití vzácných prázdninových chvil v nádherném Turecku.

Poloha: exkluzivní areál pětihvězdičkového hotelového komplexu vedoucí přímo na širokou písečnou pláž • v centru vyhledávané turistické oblasti Colakli • historické město Side s nákupními a zábavními možnostmi je vzdáleno pouhých 8 km (snadno dostupné místní kyvadlovou dopravou, tzv. dolmuši nebo taxíkem) • cca 55 km od mezinárodního letiště v Antalyi

Ubytování: elegantně zařízené 2-lůžkové pokoje s možností 1 přistýlky (pro osoby 16+) • SAT LCD TV • trezor (zdarma) • klimatizace • minibar (denně doplňován vodou a nealkoholickými nápoji) • rychlovarná konvice (čaj a káva k dispozici) • vlastní hygienické příslušenství (koupelna se sprchou nebo vanou, WC a fén na vlasy) • balkon

Vybavení hotelového komplexu: velkolepá a elegantně zařízená vstupní hala s recepcí a posezením • 2 hlavní restaurace s terasami • 3 a'la carte restaurace (nutná rezervace) • lobby bar s 24-hodinovým all inclusive servisem • 5 barů • kavárna • vnější bazénový komplex (slunečníky, lehátka a plážové osušky zdarma) • vnitřní bazén • beauty centrum a kadeřnictví (za poplatek) • sauna • turecké lázně • masáže a peeling (za poplatek) • menší nákupní zóna • amfiteátr • diskotéka • wifi internetové připojení na recepci a v lobby (zdarma)

Více fotografií naleznete na našem webu
tiptravel.cz

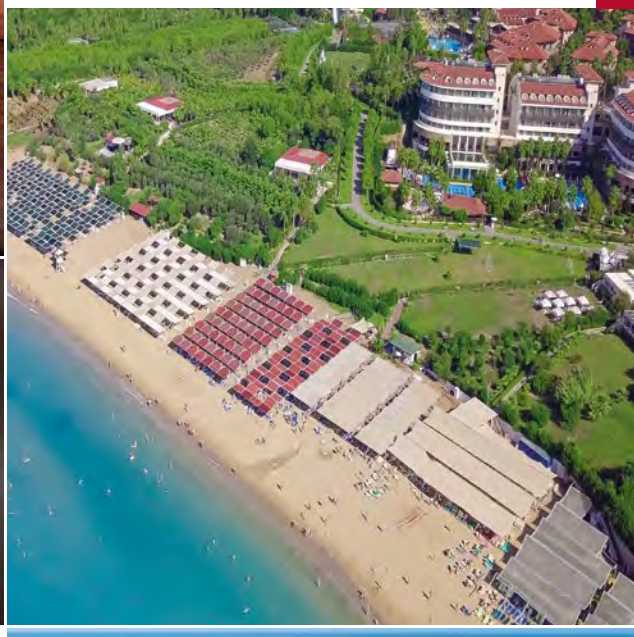

Stravování: formou all inclusive

Pláže: nádherná široká a dlouhá hotelová pláž s jemným pískem a pozvolným vstupem do moře • slunečníky, lehátka a plážové osušky (zdarma) • all inclusive služby i na pláži • hotelová pláž je oceněna Modrou vlajkou za čistotu pláže i moře

Sport a zábava: fitness centrum • plážový volejbal • stolní tenis • aerobic • vodní gymnastika • hotelové animace s profesionálním animačním týmem • živá hudba • herna • minigolf • boccia • biliard (za poplatek) • široká nabídka motorových a bezmotorových vodních sportů na pláži (za poplatek)

ultra all inclusive snídaně, pozdní snídaně, obědy a večeře formou bohatých švédských stolů včetně nápojů • nealkoholické, místní alkoholické a vybrané prémiové importované alkoholické nápoje podávané v hotelu i na pláži • 24-hodinový all inclusive servis v lobby baru - místní alko a nealko nápoje • čaj, káva , koláče, palačinky • zmrzlina • turecké placky • půlnoční občerstvení • plážový bar • minibar (denně doplňován vodou a nealkoholickými nápoji) • mezinárodní hotelové animace • slunečníky, lehátka a plážové osušky u bazénu i na pláži

Ceník » 171

VIDEO
tiptravel.video

Alba Queen ❁❁❁❁❁❁ hotelový komplex

oficiální hodnocení: *****
webstránka: **www.albahotels.com.tr**

Naše mínění: moderní prázdninový resort pětihvězdičkového hotelu Alba Queen se nachází pouze několik metrů od Alby Resort a zároveň na skok od krásné písečné pláže, která je oceněna Modrou vlajkou za čistotu moře i pláže. Alba Queen je výborná volba pro rodiny s dětmi, příznivce sportu a milovníky dlouhých písečných pláží. Hotelovi hosté si vychutnají nejen komfortní ubytování, příjemnou rodinnou atmosféru, ale i vysokou úroveň poskytovaných služeb a obvyklou tureckou pohostinost. V hotelovém areálu plném exotické zeleně se nachází impozantní bazén s tobogány. O zábavu velkých i malých se postarají hoteloví animátoři, kteří vám zpříjemní vaše prázdninové dny. Díky vysoké kvalitě služeb a nádherné písečné pláže s křišťálově čistým mořem se budete cítit jako v prázdninovém ráji.

Poloha: kvalitní hotelový komplex přímo na písečné pláži • v příjemném středisku Colakli • 55 km od letiště v Antalyi • cca 8 km od města Side s antickými památkami a starým přístavem, který je lemovaný nespočetným množstvím kaváren, restaurací a barů, v kterých si můžete vychutnat pravou tureckou kávu a nerušeně pozorovat lodě v přístavu

Ubytování: moderně zařízené 2-lůžkové pokoje s možností 1 přistýlky • 2-lůžkové pokoje superior s možností 1, resp. 2 přistýlek (za příplatek) • prostorné rodinné pokoje až pro 4 osoby (na vyžádání) • SAT TV • trezor (za poplatek) • klimatizace • minibar (doplňován denně vodou a nealkoholickými nápoji) • rychlovarná konvice (káva, čaj) • wifi připojení (za poplatek) • telefon • vlastní hygienické příslušenství (koupelna se sprchou nebo vanou, WC a fén na vlasy) • balkon s posezením • pokoje s výhledem na moře (za příplatek)

Vybavení hotelového komplexu: moderní hotelová vstupní hala s recepcí • lobby bar • hlavní hotelová restaurace s otevřenou terasou • 2 a'la carte restaurace (nutná rezervace předem) • 4 bary • bazén s tobogány • miniklub • dětský bazén se skluzavkou • vnitřní bazén • masáže a beauty centrum (za poplatek) • jacuzzi • turecké lázně • sauna • parní koupel • hotelový minimarket • herna • amfiteátr • wifi připojení v lobby a v baru u bazénu

TOP first minute | sleva až 20% | +1 dítě zdarma

od 20 712 Kč/8 dní

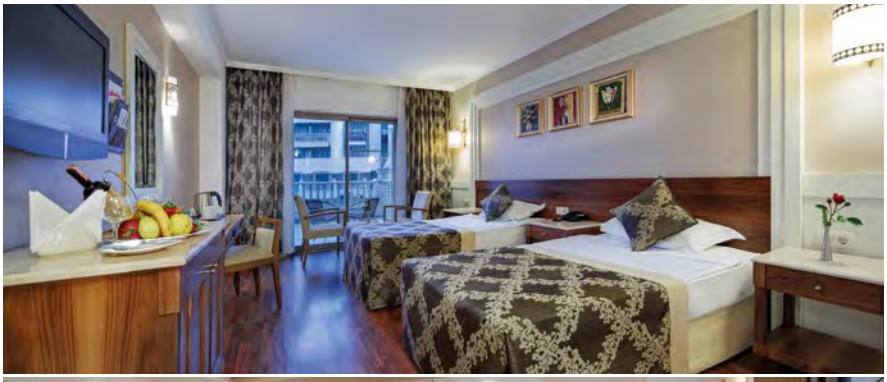

Více fotografií naleznete na našem webu
tiptravel.cz

Stravování: formou all inclusive

Pláže: nádherná široká udržovaná hotelová pláž s jemným pískem a s pozvolným vstupem do moře vhodná pro rodiny s dětmi • slunečníky, lehátka a plážové osušky (zdarma) • služby all inclusive i na pláži • vodní sporty a atrakce (za poplatek)

Sport a zábava: dětské hřiště • miniklub • diskotéka • živá hudba • tenisový kurt (osvětlení a pujčení vybavení za poplatek) • stolní tenis • fitness centrum • minigolf • plážový volejbal • vodní gymnastika • boccia • šipky • bowling (za poplatek) • biliard (za poplatek) • mezinárodní hotelové animace

ultra all inclusive snídaně, pozdní snídaně, obědy a večeře formou švédských stolů včetně nápojů • nealkoholické a místní alkoholické nápoje během celého dne • minibar (doplňovaný vodou a nealkoholickými nápoji) • čaj, káva • snacky • sladké koláčky • zmrzlina • turecké placky • sendviče • noční občerstvení • 24-hodinový all inclusive v lobby baru • mezinárodní hotelové animace • dětský miniklub • plážový bar • slunečníky, lehátka a osušky u bazénu a na pláži • wifi připojení v lobby a pool baru

Ceník » 171

VIDEO
tiptravel.video

Port River Hotel & Spa

hotelový komplex

oficiální hodnocenie: *****
webstránka: **www.portriverhotel.com**

Naše mínění: po mnoha pozitivních ohlasech spokojených klientů s radostí znovu zařazujeme do nabídky moderní pětihvězdičkový Port River Hotel and Spa, patřící do mezinárodní hotelové sítě LRS. Výjimečný je nejen svou atmosférou, ale i magickým datem, kdy otevřel své brány prvním klientem, a to 15. května 2015. Hotel postavený v tradiční osmanské architektuře v klidném prostředí plném zeleně připomíná velký bílý palác, který si vás získá nejen vynikajícími ultra all inclusive službami, famózní kuchyní a špičkovým wellness centrem, ale i nádherným výhledem na řeku Manavgat a jezero Titreyengol. Port River Hotel and Spa je zárukou přímo pohádkové dovolené.

Poloha: impozantní hotelový areál se nachází v oblíbené části Side - oblast Titreyengol • cca 250 m od krásné, pozvolně se svažující písečné pláže • nákupní možnosti najdete nejen přímo v hotelu, ale i v jeho těsné blízkosti • středisko Manavgat je vzdáleno pouze necelých 5 km (jezdí pravidelný shuttle bus) • cca 7 km od historického Side (snadno dostupné místní dopravou nebo taxíkem) • od mezinárodního letiště v Antalyi je vzdálen cca 65 km

Ubytování: moderně zařízené 2-lůžkové pokoje s možností 1, resp. 2 přistýlek • SAT LCD TV • trezor (zdarma) • klimatizace • minibar (denně doplňován vodou a nealkoholickými nápoji) • telefon • wifi připojení zdarma • vlastní hygienické příslušenství (koupelna se sprchou nebo vanou, WC a fénem na vlasy) • balkon, resp. terasa s posezením

Vybavení hotelového komplexu: elegantně zařízená vstupní hala s recepcí • lobby bar s posezením • hlavní hotelová restaurace s venkovní terasou • 2 a'la carte restaurace (1x za pobyt zdarma, nutná rezervace předem) • bar u bazénu • bar na pláži • diskotéka • cukrárna • venkovní bazén • bazén s tobogány a skluzavkami • dětský bazén • vnitřní bazén s oddělenou částí pro děti • kadeřnictví, lékař, prádelna (za poplatek) • turecké lázně, sauna (zdarma) • spa centrum, masáže, peeling (za poplatek) • dětské hřiště • fitness centrum •

TOP first minute | sleva až 25% | +2 děti zdarma

od 16 643 Kč/8 dní

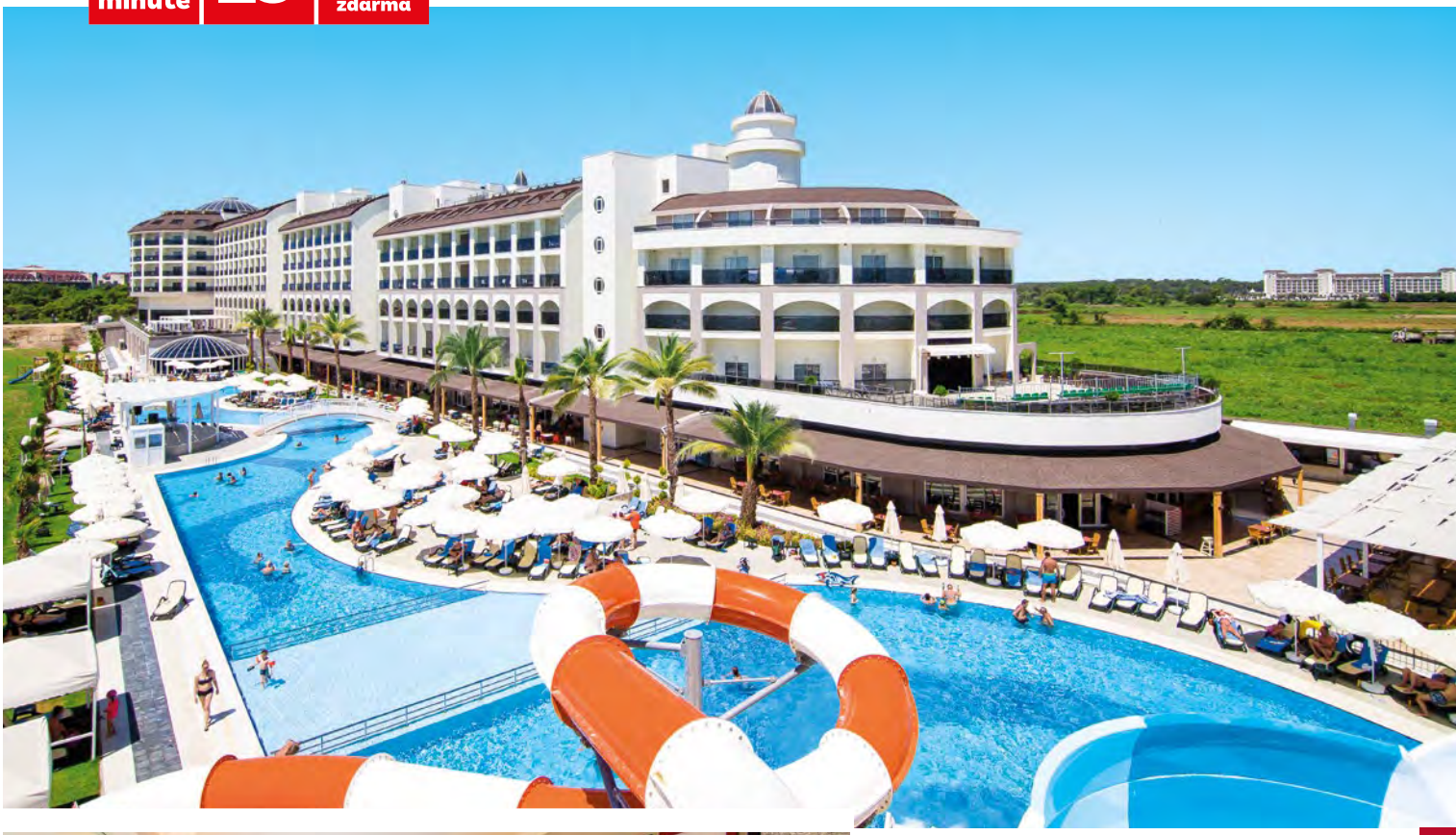

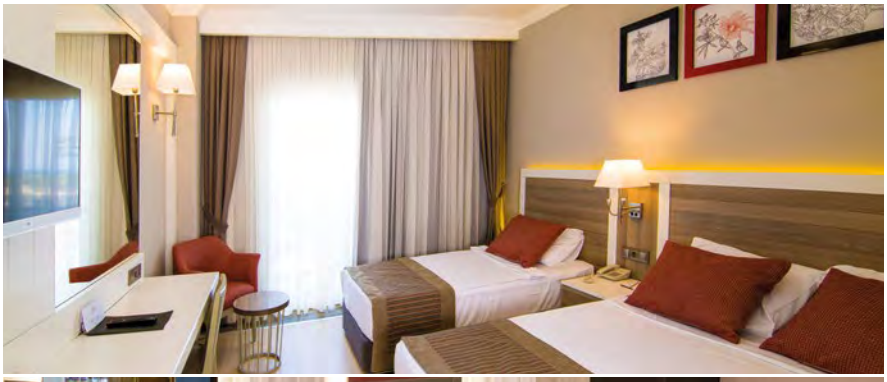

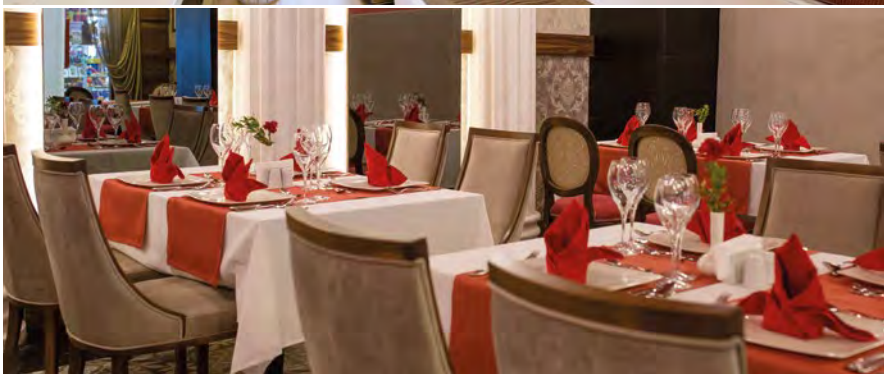

Více fotografií naleznete na našem webu
tiptravel.cz

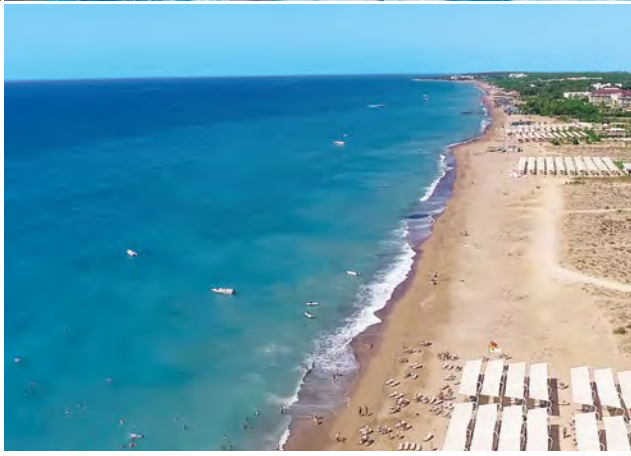

nákupní zóna • miniklub (děti 4 - 12 let) • herna • amfiteátr • wifi připojení v lobby baru i na pláži (zdarma)

Stravování: formou all inclusive

Pláže: nádherná, dlouhá písečná pláž s jemným pískem a pozvolným vstupem do moře • cca 250 m od hotelu (hotelový svoz zdarma) • slunečníky, lehátka a plážové osušky zdarma

Sport a zábava: denní a večerní hotelové animace • šipky • plážový volejbal • stolní tenis • široká nabídka vodních sportů na pláži (za poplatek) • aerobik • vodní pólo • gymnastika • živá hudba • jóga • kulečník (za poplatek)

ultra all inclusive snídaně, pozdní snídaně, obědy a večeře formou bohatých švédských stolů včetně nápojů • nealkoholické, místní alkoholické a vybrané prémiové importované alkoholické nápoje podávané v areálu • all inclusive servis v lobby baru od 10.00 do 24.00 hod. • občerstvení během celého dne v areálu i na pláži • čaj, káva, koláče, hamburgery • zmrzlina • turecké placky • půlnoční občerstvení • minibar (denně doplňován) • plážový bar (nealko nápoje a pivo) • hotelové animace • slunečníky, lehátka a plážové osušky u bazénu i na pláži • wifi

Ceník » 169

▶ VIDEO
tiptravel.video

Numa Bay ❁❁❁❁❁

hotelový komplex

oficiální hodnocení: *****
webstránka: **www.numahotels.com**

Naše mínění: přitažlivý design tohoto hotelového komplexu, který vás okouzlil během předchozích sezón, vám své brány otevře i toto léto. Moderní hotel se současným stylem přivítal své první návštěvníky v červnu v roce 2017 a jeho kvalitní služby, komfortní ubytování a vynikající novodobá kuchyně se stále zlepšují a rok, co rok vám hotel umí nabídnout novinky právě pro zlepšení vašeho pohodlí. Kolorit hotelu dotváří bazénový komplex, efektivně postavený podél hotelu, jehož neodmyslitelnou součástí je i vodní svět pro děti se skluzavkami a tobogány. Hoteloví hosté si mohou vychutnat svůj dovolenkový drink nebo pivo z místního pivovaru v obnoveném plážovém baru nebo v areálu. Návštěvníky potěší i rozšířená pláž spolu s novým hotelovým molem.

Poloha: 2 km od hotelu se nachází známé středisko Avsallar s nákupními a zábavními možnostmi • dobré nákupní možnosti i v okolí hotelu • 26 km od Alanye (dostupnost místní dopravou nebo taxíkem) • cca 100 km od mezinárodního letiště v Antalyi

Ubytování: moderně a stylově zařízené 2-lůžkové pokoje s možností 1, resp. 2 přistýlek • SAT LCD TV • trezor (zdarma) • klimatizace • minibar (denně doplňován vodou) • rychlovarná konvice (čaj a káva k dispozici) • telefon • vlastní hygienické příslušenství (koupelna se sprchou nebo vanou, WC a fénem na vlasy) • terasa nebo balkon s posezením • wifi připojení

Vybavení hotelového komplexu: elegantně zařízená vstupní hala s recepcí a posezením • lobby bar s 24-hodinovým all inclusive servisem • hlavní restaurace s venkovní terasou • několik barů • 3 a'la carte restaurace (1x za pobyt zdarma, nutná rezervace), barbeque (za poplatek) • diskotéka • cukrárna • venkovní bazén • relaxační bazén na vyvýšené terase (pro klienty od 16 let) • dětský bazén se skluzavkami • venkovní bazén s tobogány • vnitřní bazén • rozšířená travnatá relaxační zóna s lehátky a slunečníky vedle bazénů • beauty centrum a kadeřnictví (za poplatek) • sauna (za poplatek) • turecké lázně (za poplatek) • spa centrum, masáže a peeling (za poplatek) • miniklub

TOP first minute | sleva až 25% | +1 dítě zdarma

od 17 243 Kč/8 dní

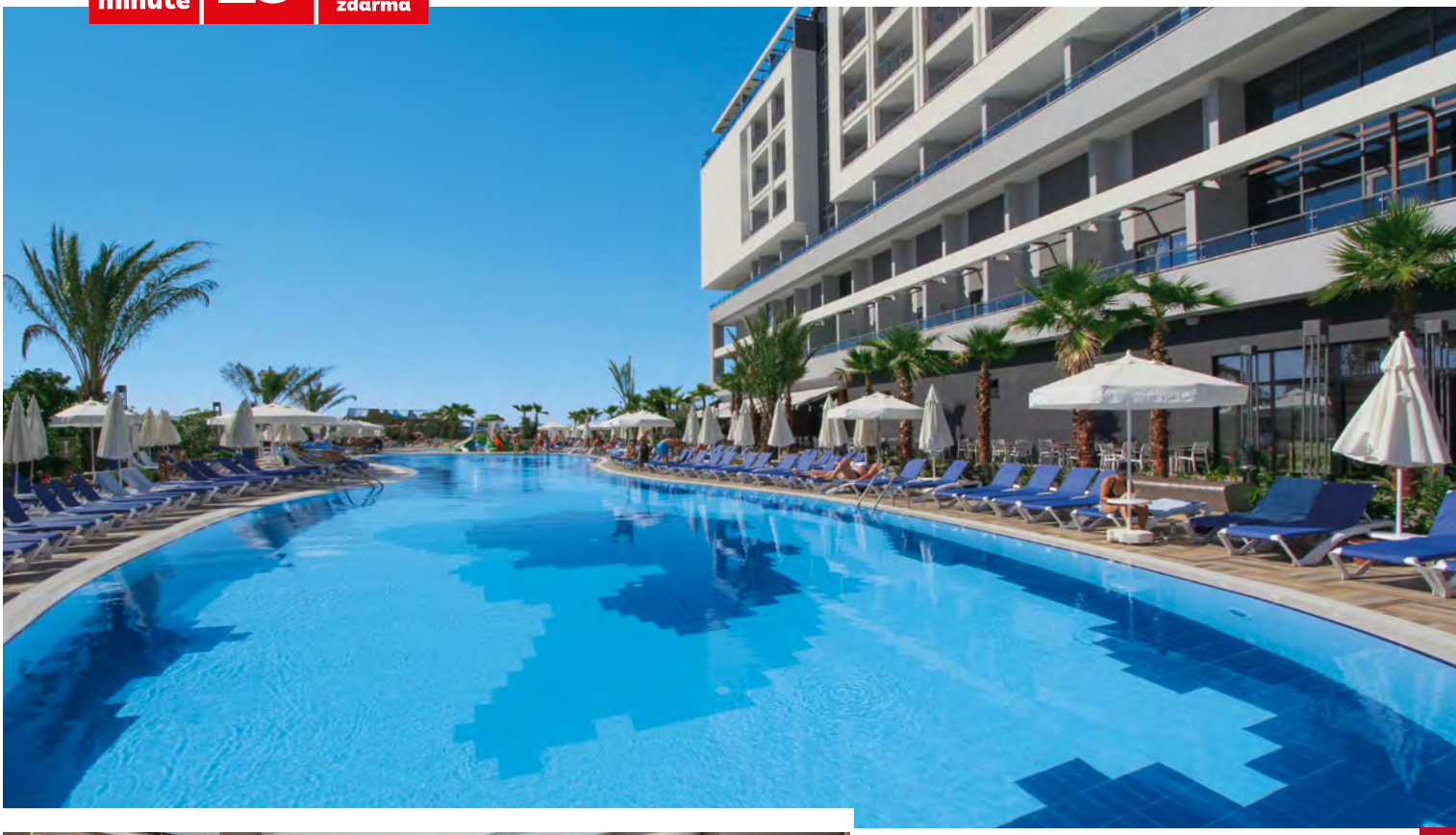

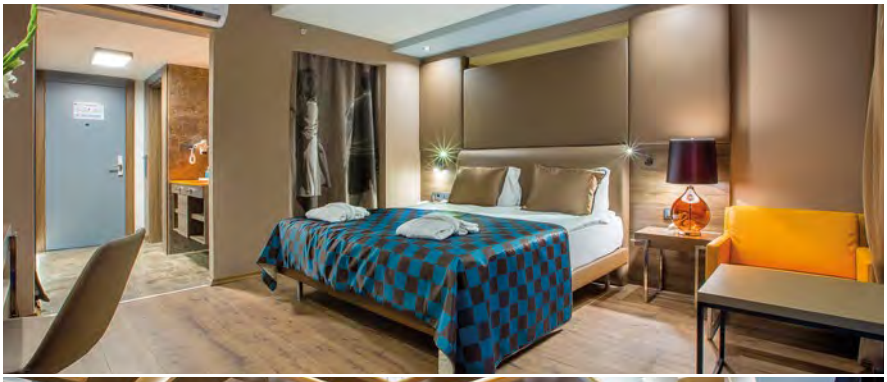

Více fotografií naleznete na našem webu
tiptravel.cz

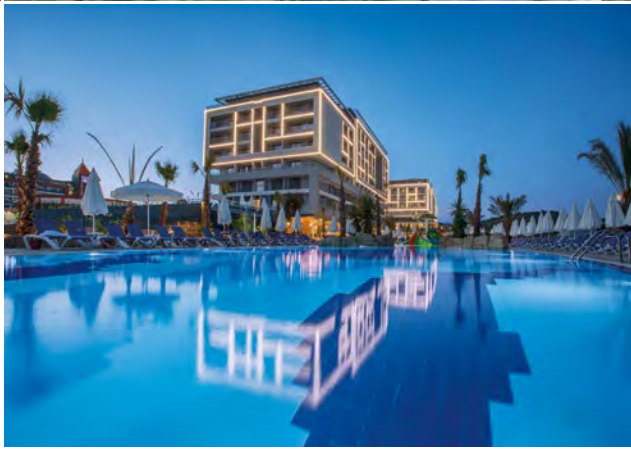

• amfiteátr • minimarket • dětské hřiště • wifi internetové připojení v celém objektu (zdarma) • půjčovna aut (za poplatek)

Stravování: formou all inclusive

Pláže: přímo na soukromé, mírně se svažující písečné pláži, nacházející se v malebném zálivu • slunečníky, lehátka a plážové osušky (zdarma) • vodní sporty (za poplatek)

Sport a zábava: fitness centrum • stolní tenis • aerobic • vodní gymnastika • denní a večerní medzinarodní hotelový animační program pro děti a dospělé • živá hudba • miniklub (pro děti od 4 do 12 let)

ultra all inclusive snídaně, pozdní snídaně, obědy a večeře formou bohatých švédských stolů včetně nápojů • nealkoholické, místní alkoholické a vybrané prémiové importované alkoholické nápoje podávané v areálu hotela i na pláži • lobby bar s 24-hod. all inclusive servisem • bohatá nabídka občerstvení během celého dne • čaj, káva, koláčky, turecké placky, zmrzlina v odpoledních hodinách • noční občerstvení • minibar (denně doplňován vodou) • hotelové animace • slunečníky, lehátka a plážové osušky u bazénu a na pláži • wifi připojení

Ceník » 170

od 17 752 Kč/8 dní

VIDEO tiptravel.video

TOP first minute

sleva až 20%

+2 děti zdarma

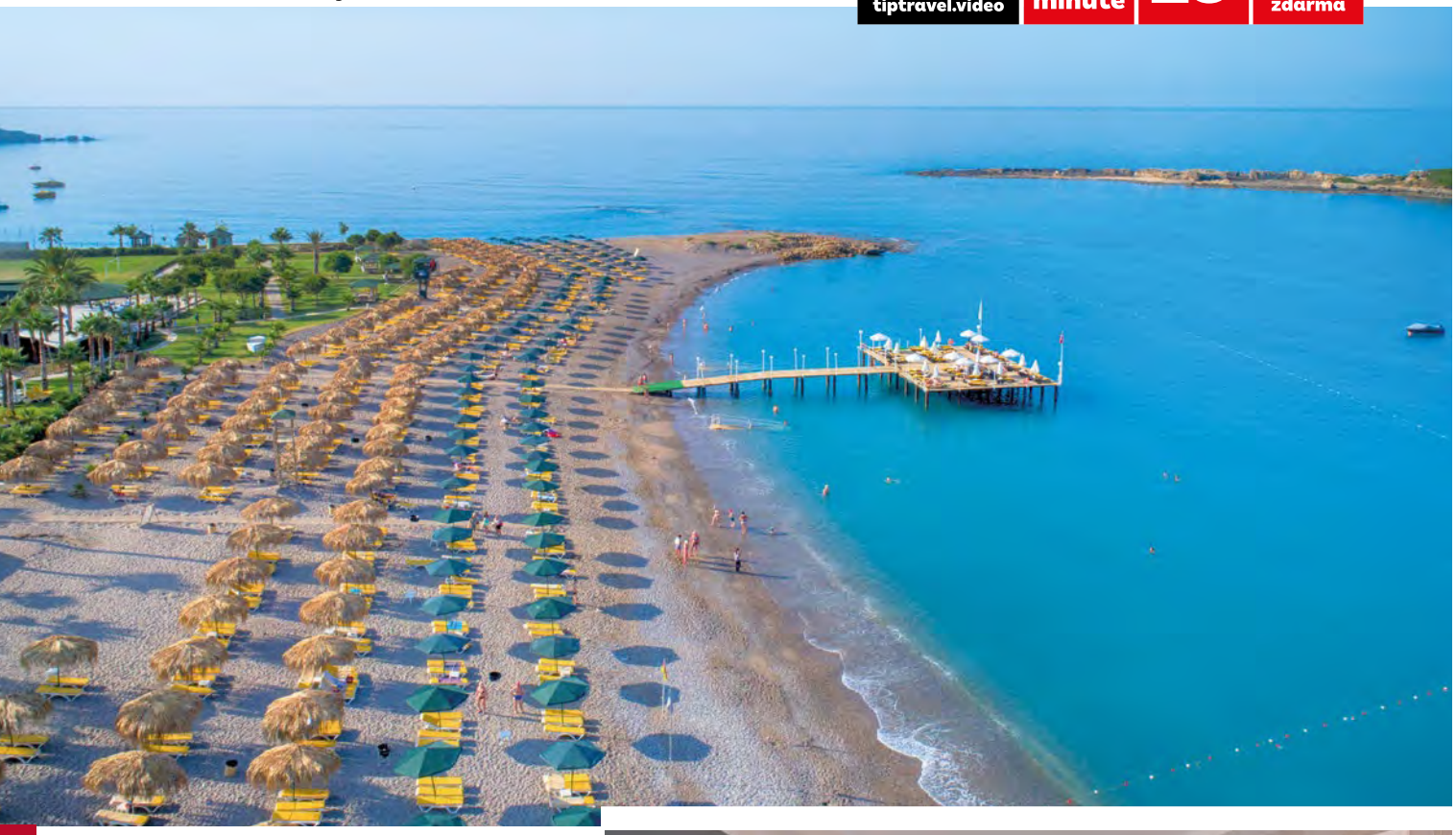

Justiniano Park Conti ★★★★★ hot. komplex

oficiální hodnocení: *****
webstránka: **www.justinianohotels.com**

Naše mínění: rodinný pětihvězdičkový hotelový komplex Justiniano Park Conti patřící do prestižní sítě Justiniano Hotels vám garantuje prožití nezapomenutelné dovolené. Přátelská atmosféra, profesionální služby, prvotřídní servis ubytovacích i stravovacích služeb na kvalitní úrovni uspokojí i náročnější klienty. Hotelový komplex je obklopen nádherným areálem plným zeleně s rozsáhlým bazénovým komplexem. Pestrý zábavný program přes den i večerní show přispívají k perfektní dovolené pro všechny věkové kategorie i pro rodiny s dětmi.

Poloha: oblíbený hotelový komplex přímo u široké písečné pláže • ve středisku Okurcalar • 35 km od centra Alanye • 25 km od střediska Manavgat • 90 km od letiště v Antalyi

Ubytování: : elegantní 2-lůžkové pokoje s možností 1 nebo 2 přistýlek • rodinné pokoje určené pro 4 osoby (ložnice s 2 lůžky a místnost se 2 přistýlkami - na vyžádání) • klimatizace • minibar • SAT TV • vlastní příslušenství (koupelna se sprchou, resp . vanou, WC a fénem na vlasy) • trezor (za poplatek) • balkon s posezením

Vybavení hotelového komplexu: hlavní hotelová budova a 3-podlažní vilky • vstupní hala s recepcí • hlavní hotelová restaurace s venkovním posezením • 3 a'la carte restaurace • 4 bary • diskotéka • cukrárna • dva venkovní bazény (jeden s tobogány) • dětský bazén • vnitřní bazén • turecké lázně (masáže za poplatek) • dětský miniklub • dětské hřiště • wifi v prostorách lobby (zdarma)

Stravování: formou all inclusive

Pláže: široká písečná pláž s příměsí drobných kamínků • plážové molo • slunečníky, lehátka a matrace (zdarma) • plážové osušky (za vratný depozit)

Sport a zábava: tenisový kurt • stolní tenis • plážový volejbal • minifotbal • fotbalové hřiště • šipky • fitness • biliard (za poplatek)

ultra all inclusive snídaně, pozdní snídaně, obědy a večeře formou bohatých švédských stolů včetně nealkoholických a místních alkoholických nápojů podávaných v celém hotelovém areálu i na pláži • odpolední občerstvení a snacky • čaj, káva a sladké koláčky • turecké placky • lehčí půlnoční snack • hotelové animace během dne • slunečníky, lehátka, matrace a plážové osušky u bazénu a na pláži • wifi v lobby

Ceník » 170

TOP first minute | sleva až 25% | +2 děti zdarma | ▶ VIDEO tiptravel.video

od 17 243 Kč/8 dní

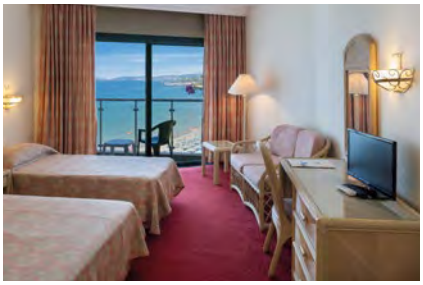

Aska Just in Beach ❁❁❁❁❁ hot. komplex

oficiální hodnocení: *****
webstránka: **www.tiptravel.cz**

Naše mínění: nedaleko malebného městečka Avsallar vás s otevřenou náručí přivítá příjemný a ochotný personál částečně zrekonstruovaného hotelu Aska Just in Beach. Může se pochlubit nejen svou bezprostřední blízkostí nádherné písečné pláže a tyrkysového moře, ale i kvalitními službami pro náročnější klienty. Právě na tomto okouzlujícím místě můžete poznat a zakusit jemnost zdejšího zlatavého písku, za který byla pláž právem označena Modrou vlajkou za její jedinečnost a čistotu.

Poloha: přímo na nádherné písečné pláži • v těsné blízkosti letoviska Avsallar s možností nákupů • 25 km od centra Alanye proslulé nákupními uličkami • cca 100 km od mezinárodního letiště v Antalyi

Ubytování: komfortně zařízené 2-lůžkové pokoje s možností 1 až 2 přistýlek • SAT TV • trezor (za poplatek) • klimatizace • minibar • telefon • vlastní příslušenství (koupelna se sprchou, resp. vanou, WC a fénem na vlasy) • balkon s posezením

Vybavení hotelového komplexu: příjemná hotelová vstupní hala s recepcí • wifi na recepci (zdarma) • zrekonstruovaná hlavní hotelová restaurace • lobby bar • snack bar • a'la carte restaurace (rybí, mexická) • venkovní bazén • vnitřní bazén • dětský bazén • masáže (za poplatek) • sauna • turecké lázně • kadeřnictví • obchůdky se suvenýry • miniklub • společenská místnost pro pozdější check-out (zdarma)

Stravování: formou all inclusive

Pláže: krásná hotelová pláž s jemným zlatavým pískem a pozvolným vstupem do moře • slunečníky, lehátka a plážové osušky (zdarma) • nabídka vodních sportů (za poplatek)

Sport a zábava: dětské hřiště • miniklub • tenisový kurt • fitness centrum • basketbal • boccia • šipky • plážový volejbal • stolní tenis • biliard (za poplatek)

ultra all inclusive snídaně, pozdní snídaně, obědy a večeře formou švédských stolů včetně nealkoholických a místních alkoholických nápojů podávaných během dne • noční polévka • lehké odpolední občerstvení během vybraných hodin • káva, čaj, koláčky • turecké placky • zmrzlina • hotelové animace • živá hudba • slunečníky, lehátka a plážové osušky na pláži a u bazénu

Ceník » 170

od 15 368 Kč/8 dní

VIDEO tiptravel.video

TOP first minute

sleva až 25%

+2 děti zdarma

Kaila Beach ❁❁❁❁❁

hotelový komplex

oficiální hodnocení: *****
webstránka: **www.khotels.com.tr**

Naše mínění: zdá se vám hotel Kaila Beach povědomý? Máte pravdu, bývalý hotel Katya se vám představí ve zcela novém hávu, nakolik prošel rozsáhlou rekonstrukcí a přináší vám řadu novinek. Částečně zrekonstuované pokoje s příjemným a moderním zařízením, zrekonstruovaný větší bazén, nový aquapark s tobogány a nové jméno Kaila Beach. Toto vše na vás čeká a doufáme, že s průzračným mořem na dosah, stále kvalitním službám a nákupním možnostem v nedalekých městských uličkám si každý z vás najde jen pozitivní vzpomínky z dovolené z Alanye.

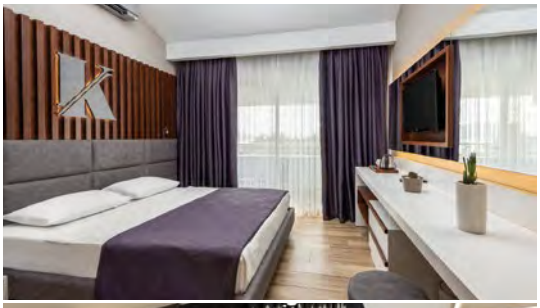

Poloha: hotelový komplex je od pláže oddělen pouze komunikací (s pláží propojen podchodem) • pouze 3 km od centra Alanye • cca 135 km od letiště v Antalyi

Ubytování: 2-lůžkové pokoje s možností 1 nebo 2 přistýlek • klimatizace • telefon • minibar • rychlovarná konvice (čaj, káva k dispozici) • SAT TV • trezor (za poplatek) • wifi (zdarma) • vlastní příslušenství (koupelna se sprchou, resp . vanou, WC a fénem na vlasy) • balkon s posezením

Vybavení hotelového komplexu: vstupní hala s recepcí a posezením • lobby bar • hlavní hotelová restaurace s venkovní terasou • 2 a'la carte restaurace (nutná rezervace předem) • 3 bary • kavárnička • venkovní bazén s novými tobogány • dětský bazén se skluzavkou • relaxační bazén • vnitřní bazén • turecké lázně a sauna • masáže a peeling (za poplatek) • dětské hřiště • amfiteátr • kadeřnictví (za poplatek) • wifi v celém hotelovém areálu

Stravování: formou all inclusive

Pláže: písečná pláž při vstupu do moře promíchaná drobnými kamínky • slunečníky a lehátka (zdarma) • plážové osušky (za depozit)

Sport a zábava: stolní tenis • fitness centrum • hotelové animace • miniklub (pro děti od 4 do 12 let) • nabídka vodních sportů na pláži

ultra all inclusive snídaně, pozdní snídaně, obědy a večeře formou bohatých švédských stolů včetně nápojů • místní alkoholické a nealkoholické nápoje podávané v hotelovém areálu • lehké občerstvení a snacky v odpoledních hodinách • čaj, káva a koláčky • zmrzlina • půlnoční občerstvení • hotelové animace • miniklub • slunečníky, lehátka u bazénu a na pláži • wifi

Ceník » 169

TOP first minute | sleva až 25% | +1 dítě zdarma | ▶ VIDEO tiptravel.video

od 15 518 Kč/8 dní

novinka

Diamond Hill Resort ❁❁❁❁❁ hotel

oficiální hodnocení: *****
webstránka: **www.diamondhillresort.com.tr**

Naše mínění: kdo by neměl rád diamanty? Dovolte, abychom vám právě jeden zcela nový diamant v našem pestrém repertoáru představili. Hotel Diamond Hill Resort leží v širším centru města Alanye. Tato architektonicky zajímavá budova se tyčí nad městem a dodává tak klientům pocit jako na vyhlídce, zatímco jim celé město leží u nohou. Nejlepší výhled však budete mít ze Skybaru umístěného na střeše 11 patrové budovy. Pozor aby se Vám z něj nezatočila hlava.

Poloha: známá a oblíbená písečná Oba Beach je v pěší dostupnosti a trasa vede přes podchod pod místní komunikací • přibližně 4 km od centra • na každém kroku budete moci ochutnat nefalšovaný turecký denní i noční život (rychlé občerstvení, čajovny, obchody s kořením, bazary, kavárny, restaurace, diskotéky, noční bary a kluby) • 125 km od mezinárodního letiště v Antalyi

Ubytování: komfortně zařízené 2-lůžkové pokoje s možností 1 nebo 2 přistýlek • SAT TV • trezor (zdarma) • klimatizace • minibar • telefon • vlastní příslušenství (sprcha, resp. vana, WC a fénem na vlasy) • balkon • wifi

Vybavení hotelu: vstupní hala s recepcí • hlavní restaurace s venkovní terasou • 5 barů • á la carte restaurace (nutná rezervace) • venkovní bazén se skluzavkami • turecké lázně a sauna (zdarma) • spa centrum a masáže (za poplatek) • fitness • miniklub • wifi v lobby (zdarma) • herní místnost • obchůdky

Stravování: formou all inclusive

Pláže: široká hotelová písečná pláž při vstupu do moře promíchaná kamínky • plážový bar • lehátka a slunečníky (zdarma) • plážové osušky (za depozit) • vodní sporty (za poplatek)

Sport a zábava: stolní tenis • vodní pólo • tobogány • šipky • vodní gymnastika • plážový volejbal • miniklub • kulečník • videohry • herna

ultra all inclusive snídaně, obědy, večeře a pozdní večeře formou švédských stolů včetně nealkoholických a místních alkoholických nápojů • noční snack • lehké odpolední občerstvení během vybraných hodin • káva, čaj, koláčky • turecké placky • zmrzlina • minibar (doplňován vodou) • mezinárodní hotelové animace během dne i večer • živá hudba • slunečníky, lehátka na pláži a u bazénu

Cenník » 169

od 12 893 Kč/8 dní

VIDEO tiptravel.video

TOP first minute

sleva až 25%

+2 děti zdarma

novinka

K House ❁❁❁❁ hotel

oficiální hodnocení ****
webstránka: **www.khotels.com.tr**

Naše mínění: : typicky městský hotel K House vám přinášíme jako jednu z našich dalších novinek. Jeho poloha je přizpůsobena tak, abyste se pěšky za krátký čas dostali do samotného centra města Alanya. Jasná volba pokud preferujete zábavu, akci, noční život, restaurace a diskotéky. Hotel K House doporučujeme středně náročným klientům, kteří preferují kvalitní all inclusive služby v kombinaci s blízkostí pláže a městského života. I romantické duše si zde najde své místo. Večerní procházky po pláži při dechberoucích západech slunce si je jistě podmaní.

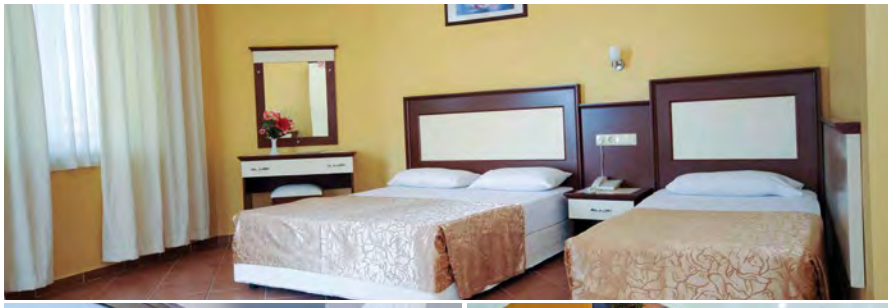

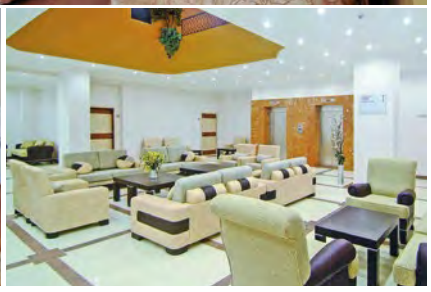

Poloha: písečná pláž je od hotelu vzdálena jen 150 m a od hotelu je oddělena pouze místní komunikací • přibližně 3 km je vzdáleno od centra mesta • nefalšovaný turecký denní (rychlé občerstvení, čajovny, obchody s kořením, bazary) i noční život (kavárny, restaurace, diskotéky, noční bary a kluby) • 135 km od mezinárodního letiště v Antalyi

Ubytování: 2-lůžkové pokoje s možností 1 nebo 2 přistýlek • klimatizace • SAT TV • minibar • wifi (zdarma) • telefon • trezor (za poplatek) • vlastní hygienické příslušenství (koupelna se sprchou, resp. vanou, WC a fénem na vlasy) • balkon s posezením

Vybavení hotelu: vstupní hala s recepcí • hotelová restaurace s terasou • pool bar • beach bar s nealko nápoji • venkovní bazén se skluzavkou a oddělenou částí pro děti (lehátka a slunečníky zdarma) • turecké lázně a sauna (zdarma) • masáže a peeling (za poplatek) • fitness • wifi • obchůdky • půjčovna kol a aut

Stravování: formou all inclusive

Pláže: písečná pláž, při vstupu do moře promíchaná kamínky • slunečníky a lehátka na pláži (zdarma) • plážové osušky (za depozit) • vodní sporty na pláži (za poplatek)

Sport a zábava: animační programy 3x týdně • fitness centrum • pestrá nabídka vodních sportů na pláži (za poplatek)

all inclusive **snídaně, pozdní snídaně, obědy a večeře formou bohatých švédských stolů včetně nápojů • místní alkoholické a nealkoholické nápoje podávané v hotelovém areálu • lehké občerstvení a snacky ve vyhrazených hodinách • čaj, káva a koláčky • zmrzlina • 3x týdně hotelové animace • slunečníky a lehátka u bazénu a na pláži • wifi připojení v celém hotelu**

Cenník » 168

TOP first minute | sleva až 25% | +2 děti zdarma | ▶ VIDEO tiptravel.video

od 12 218 Kč/8 dní

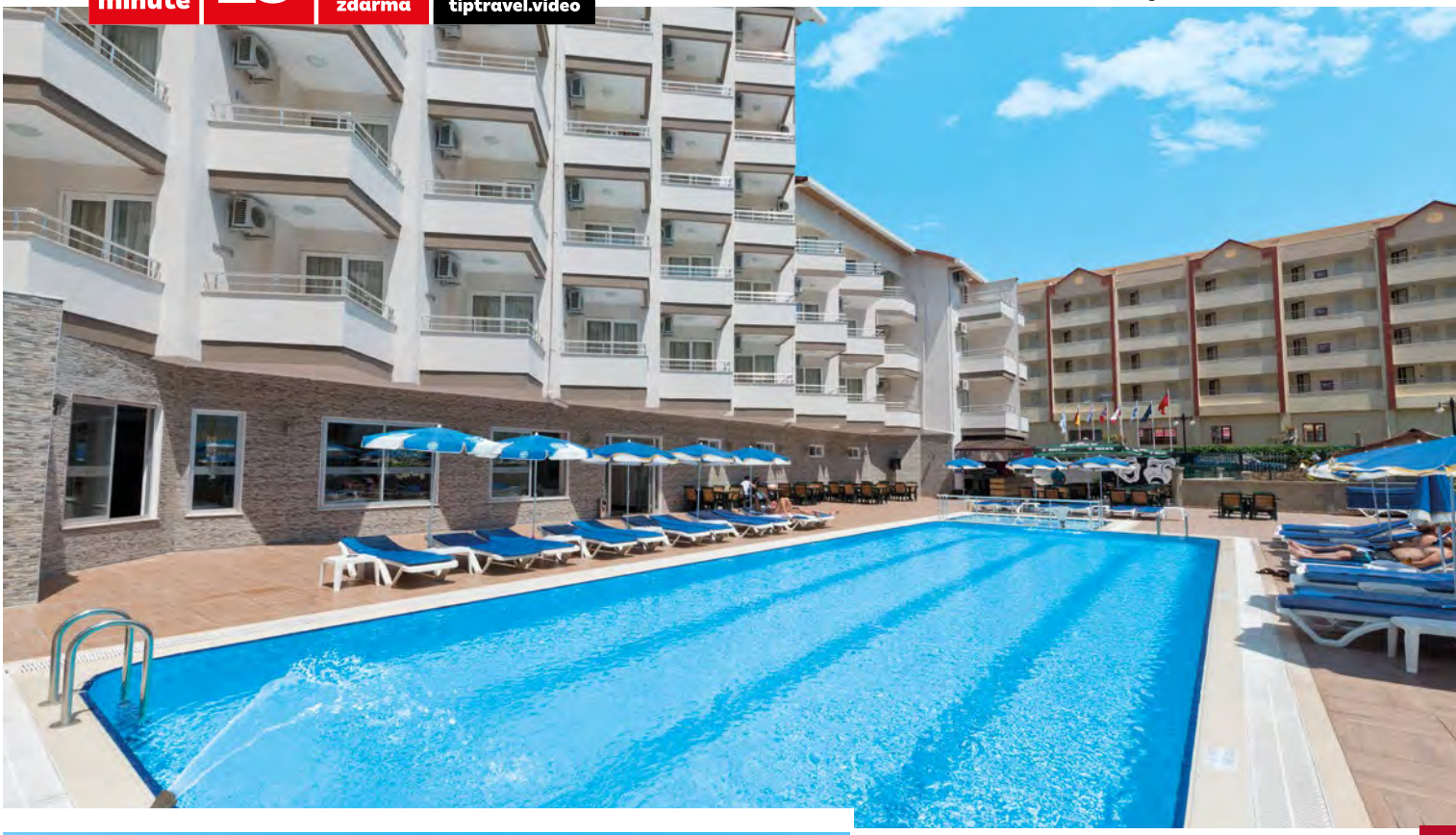

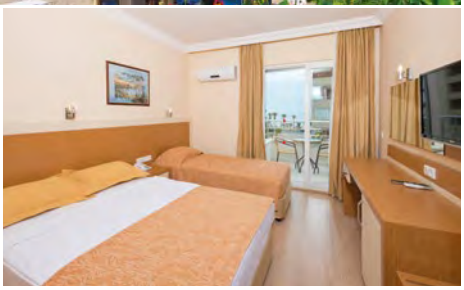

Grand Atilla ❁❁❁❁ hotel

oficiální hodnocení: ****
webstránka: **www.tiptravel.cz**

Naše mínění: příjemný městský hotel Grand Atilla, který se nachází v části Oba, je i tuto sezónu připraven splnit každé vaše přání a přiblížit vám tak slavnou tureckou pohostinnost, typickou pro tuto středomořskou krajinu. Hotel je vyhledáván díky své rodinné atmosféře, ochotnému a přátelskému personálu a blízké dostupnosti na pláž. Atraktivní oblast Alanye vás určitě zláká svou magickou atmosférou, kde se prolíná zajímavá historie s moderní současností a pestrými nákupními možnostmi. Proto neváhejte a přijměte tuto skvělou nabídku!

Poloha: hotel se nachází pouhých 40 m od pláže, v turistické části Oba • pláž je od hotelu oddělena pouze místní komunikací (pohodlný podchod v blízkosti hotelu) • vzdálenost přibližně 3 km od centra kosmopolitní Alanye, známé svým mimořádně atraktivním denním i nočním životem (dlouhá plážová promenáda před hotelem vedoucí podél pobřeží až do centra Alanye) • cca 130 km od mezinárodního letiště v Antalyi

Ubytování: pohodlně zařízené dvoulůžkové pokoje s možností 1, respektive 2 přistýlek • klimatizace • SAT TV • telefon • trezor (za poplatek) • minibar (za poplatek) • vlastní hygienické příslušenství (koupelna se sprchou, WC a fénem na vlasy) • balkon s posezením

Vybavení hotelu: útulná vstupní hala s recepcí • směnárna • vnitřní hotelová restaurace s venkovní částí a terasou • TV místnost • pool bar • bazén (slunečníky a lehátka zdarma) • dětský bazén • wifi připojení v prostorách lobby (zdarma) • turecké lázně, sauna a masáže (za poplatek)

Stravování: formou all inclusive

Pláže: pouze 40 m od písečné pláže při vstupu do moře s příměsí kamínků • slunečníky a lehátka na pláži a plážový bar (za poplatek)

Sport a zábava: biliard (za poplatek) • stolní tenis • nabídka vodních sportů na pláži (za poplatek) • plážový volejbal

all inclusive **snídaně, obědy a večeře formou chutných švédských stolů včetně nápojů • místní alkoholické a nealkoholické nápoje podávané během dne v pool baru • káva, čaj a sladké pečivo (ve vyhrazených odpoledních hodinách určených hotelem) • slunečníky a lehátka u bazénu • wifi připojení v prostorách lobby**

Ceník » 168

náš fototip

MAROKO

| Larache - Lixus

Chefchaouen

Marocké městečko s jeho typickými modrými uličkami

Krajinu jako z pohádek Tisíce a jedné noci, překypující životem a plnou přírodních kontrastů, orientálních chutí a vůní, si doslova zamilujete. Destinaci Maroko vám v sezóně 2020 představujeme jako naši horkou novinku. Zveme vás na návštěvu této exotické země, která ve vás zanechá ty nejkrásnější dojmy, a kde prožijete skvělou letní dovolenou. Na milovníky poznávání a historie čekají královská města Fez, Meknes a Marrákeš, hlavní město Rabat či filmová, Oscarem ověnčená Casablanca.

Rozloha 446.550 km²
Hlavní město Rabat
Populace 36 353 000
Měna marocký dirham

Průměrné teploty

	V.	VI.	VII.	VIII.	IX.	X.
Vzduch	27°	28°	31°	31°	28°	26°
Moře	22°	24°	24°	24°	24°	22°

Maroko je jedinečná krajina na pobřeží severní Afriky, kterou od Evropy odděluje jen úzký Gibraltarský průliv, a kde se setkává Atlantický oceán se Středozemním mořem. Většina území je hornatá a táhne se jím pohoří Atlasu s nejvyšším vrchem Džabal Tukbal vysokým 4165 m.n.m. Sněhové homole vrchů kontrastují s pískovými dunami saharské pouště rozprostírající se na jihovýchodě země. Maroko patří mezi nejkrásnější africké státy, kde se harmonicky doplňuje arabsko-islamská kultura s berberskými tradicemi. Víra, rodina a čest jsou opěrnými pilíři společnosti, které přetrvaly dodnes, avšak v této nejliberálnější a zároveň jedné z nejbezpečnějších arabských zemí jsou pozoruhodně vyvážené s neustálou modernizací společnosti. Maroko, to jsou i pestré barvy a chutě místní kuchyně spojující berberské, arabské, maurské a středomořské kulinářské prvky do přípravy vynijajících specialit, v nichž převládá hodně zeleniny a koření. Ochutnejte tajine (tadžín), starobylé jídlo severoafrického kmene Berberů nazvané podle nádoby, v níž se dusí ve vlastní šťávě. Může mít mnoho podob, nejpopulárnějším je tadžín s kuřecím nebo jehněčím masem na zelenině. Tradičním nápojem je zelený čaj s lístky máty, jehož vůně vás bude provázet na každém kroku.

Tangier

Multikulturní město Tangier je nazýváno také "Vstupní branou do Afriky". Toto město si určitě zamilujete. Mísí se tu vůně a chutě Maroka, Francie, Španělska či Ameriky a spolu vytvářejí nevšední směs, která si vás podmaní. S okolním světem má město kontakt díky mezinárodnímu letišti Ibn Batouta, které je pojmenované po marockém "Marcu Polovi". Tento berberský vzdělanec v 14. století procestoval téměř celý tehdy známý svět. Přímo v uličkách mediny se nachází i hrobka tohoto objevitele. Tangier patří mezi nejznámější marocké přístavy, s Evropou ho spojuje pravidelná trajektová doprava do blízké španělské Tarify. V roce 1923, kdy bylo město rozděleno mezi správu více koloniálních mocností, se stal Tangier s jeho uvolněnou atmosférou a mravy lákadlem pro mnoho básníků a spisovatelů. Dodnes je ve staré části města cítit tuto dávno zapomenutou kulisu. inspiraci zde kdysi hledali Jack Kerouac či Allen Ginberg, zavítal sem i Tennesee Williams, Jean Genet nebo Eugene Delacroix. Cizinecké komunity se rozpadly po vyhlášení nezávislosti v roce 1956, avšak Tangier svou nezávislost ztratil a ve městě zavládl nový řád. V současnosti je úchvatnou směsicí kultur s arabskými, africkými a evropskými prvky. Kromě arabské mediny s barevnými uličkami plnými kavárniček a čajoven, mešit se štíhlými minarety či tržištěm zde můžete obdivovat i široké francouzské bulváry, kostely a koloniální domy. Na východ od města leží mys Malaba s majákem a gotickým letohrádkem Chateau Malabo. Na západ od Tangier se nachází nejzápadnější místo afrického pobřeží – mys Spartel. Za zmínku zde stojí široká písečná pláž Tangier Beach, kde se Středozemní moře setkává s Atlantským oceánem. Nedaleko města se nacházejí turisty navštěvované Herkulovy jeskyně spojené s legendou o bájném hrdinovi.

Larache

Podobně jako ostatní města nacházející se podél pobřeží, i Larache je klidné, malebné přímořské místo ožívající obvykle s příchodem letních měsíců, kdy na jeho pláže zavítají turisté. V 15. století ho Portugalci nazývali největším berberským přístavem, přítomnost Španělů dodnes dokumentují bílé domky se vstupními dveřmi namalovanými modrou barvou, kostel, tržiště, hotely i bary. Místní obyvatelé si každý podvečer neodpustí „paseo", procházku do centra města, kdy zaplní místní restaurace a bary, popíjejí kávu nebo hrají karty. I když je staré město typicky arabské, architektura španělské éry je citelná zejména v Novém městě, v okolí náměstí Place de la Libération. Nacházejí se zde ruiny pevnosti ze 16. století postavené Portugalci a také španělské opevnění postavené za vlády Filipa III. Starý španělský hřbitov je místem odpočinku francouzského básníka Jeana Genete, který Larache miloval. Na konci města, severně od řeky Loukos, se nacházejí antické ruiny, legendární zahrady Hesperidek, bohyň západu. Pod městem je menší písečná pláž, ale tu nejkrásnější najdete o 7 km dále, v Port Lixus, který je vybudován jako prázdninový resort s golfovým hřištěm, přístavem pro jachty a kvalitními hotely.

Lixus

Starověký Lixus byl místem, kde podle řecké mytologie Herkules splnil jedenáctý ze svých dvanácti úkolů a získal ze zahrad Hesperidek zlatá jablka. Pro ty šel obr Atlas, za něhož Herkules podržel na svých ramenou nebeskou klenbu. Z archeologické části je odkryta pouze asi čtvrtina a i když jsou ruiny antického města značně poškozené, přece jen vzbuzují úžas. Jelikož archeologické naleziště není ohrazené, můžete se zde volně pohybovat. Tato zajímavá historická památka se nachází jen necelých 4,5 km od Larache a je snadno dostupná místními autobusy nebo taxíkem.

novinka

SUN & FUN klub

Lixus Beach Resort ❁❁❁❁❁ hotel

oficiální hodnocení: ****
webstránka: **www.lixusbeachresort.com**

Naše mínění: dovolte nám představit vám naši letošní novinku, 4 * resort Lixus Beach rozprostírající se u břehů Atlantiku. Hotel nabízí kvalitní ubytování v prostorově velkorysých, moderně zařízených pokojích s výhledem na blízké 18-jamkové golfové hřiště nebo nekonečný oceán a nádherné západy slunce. Na své si přijdou i milovníci sportu. Čeká na ně fotbalové hřiště, tenisový kurt, fitness centrum. Na závěr dne můžete relaxovat v hammamu. Hotel Lixus Beach je skvělým místem pro strávení zasloužené dovolené a má také výbornou polohu na poznávání tak nádherné země, jakou Maroko zaručeně je. Navštivte životem překypující Tangier, atraktivní modrobílý Chefchaouen, nebo jedno z královských měst a užijte si tu pravou marockou atmosféru.

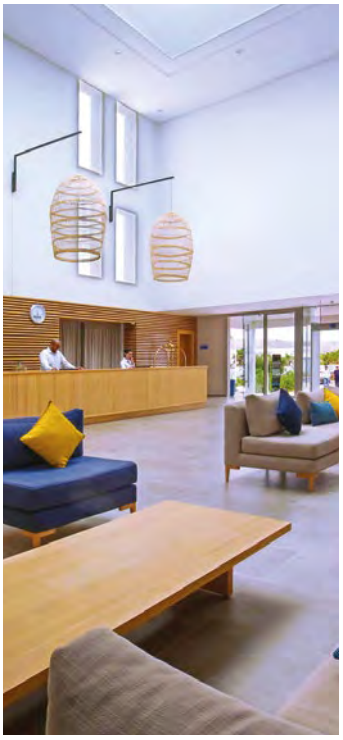

Poloha: u nádherné dlouhé a široké písečné pláže • 12 km od městečka Larache • hodina jízdy od mezinárodního letiště ve městě Tangier • v sousedství 18-jamkového golfového hřiště

Ubytování: prostorné a v moderním stylu zařízené 2-lůžkové pokoje s možností 1-2 přistýlek (rozkládací lůžko pro 1-2 osoby) • pokoje až pro 5 osob (na vyžádání) • klimatizace • koupelna s příslušenstvím • fén na vlasy • LCD TV • trezor (za poplatek) • lednička • balkon, resp. terasa • při pokojích s balkonem možnost výhledu na moře (za příplatek)

Vybavení hotelu: uprostřed upravené zeleně a vysokých palem, situovaný hotel nabízející výhled na sousední golfové hřiště nebo širé moře • moderní prostorná vstupní hala s recepcí • výtah • hlavní restaurace Tinjis • Alcazar bar (nápoje jsou po 23.00 hod zpoplatněny) • pool bar • Chirinquito bar na pláži • prostorný bazén • dětský bazén • terasa na slunění • spa centrum, Hamman, sauna, masáže (vše za poplatek) • vnitřní bazén (za poplatek) • business centrum • půjčovna kol • pestré hotelové animační programy pro děti i dospělé • dětské hřiště a miniklub • obchůdek se suvenýry • lehátka a slunečníky na pláži i u bazénu zdarma • wifi v prostorách lobby zdarma

Stravování: formou all inclusive

Pláže: areál se rozprostírá přímo nad širokou písečnou pláží • pláž je přístupná po schodech

TOP first minute | sleva až 25% | +2 děti zdarma

od 17 618 Kč/8 dní

Více fotografií naleznete na našem webu
tiptravel.cz

vedoucích přímo z areálu, ale také i krátkou procházkou kolem hotelu • lehátka a slunečníky na pláži zdarma (osušky za depozit)

Sport a zábava: fitness (za poplatek) • plážový volejbal • badminton • petang • spa centrum (za poplatek) • hřiště pro míčové hry • tenisový kurt • šipky • kulečník (za poplatek) • amfiteátr • 18-jamkové golfové hřiště (za poplatek) • nemotorové vodní sporty na pláži (za poplatek)

all inclusive snídaně, obědy a večeře formou švédských stolů včetně nápojů (voda, soft nápoje, víno a pivo podávané během obědů a večeří) • pozdní snídaně • nealko a místní alkoholické nápoje jako víno, pivo, whisky, vodka, aperitivy, likéry, vybrané koktejly podávané v hotelovém režimu • lehké snacky, káva, čaj o páté • soft drinky podávané v Chirinquito baru na pláži • slunečníky a lehátka u bazénu a na pláži • klubová dovolená • 1x za pobyt výlet do Larache • možnost Golden all inclusive (za příplatek) - 1x za pobyt masáž, 1x vstup do hammamu a alkoholické nápoje v baru na pláži v hotelovém režimu

SUN & FUN klub připravili jsme pro vás zábavné a sportovní aktivity za asistence slovensky mluvících animátorů

Ceník » 173

Střediska » Rabac, Duga Uvala, Umag, Krk - Njivice, Malinska a Punat, Crikvenice, Selce, Novi Vinodolski, Hvar

NABÍZÍME VÁM » 8, 10 nebo 15-denní pobytové zájezdy individuální dopravou do Chorvatska.

PŘÍPLATKY » komplexní cestovní pojištění KOMFORT (50 Kč na osobu a den zájezdu) nebo PLUS (80 Kč na osobu a den zájezdu) včetně pojištění stornopoplatků a asistenčních služeb CK (bližší info o pojištění najdete na str. 179).

SLEVY » podmínky uplatňování slev jsou uvedeny ve Všeobecných smluvních podmínkách, str. 180, odst. II.

BONUS » 2 děti ubytování a stravování zdarma: Duga Uvala, Malin, Novi Resort a jiné (viz ceník)

» nápoje v ceně: Kačjak, Slaven, Hedera, Mimosa, Duga Uvala, Malin, Jadran, Beli Kamik

» klubová dovolená: Kačjak, Duga Uvala
» all inclusive služby: Falkensteiner Park Punat

CHORVATSKO – termíny 8-denních zájezdů individuálně														
Kód zájezdu	1001	1002	1003	1004	1005	1006	1007	1008	1009	1010	1011	1012	1013	1014
	1201	1202	1203	1204	1205	1206	1207	1208	1209	1210	1211	1212	1213	1214
Začátek pobytu	7.6.	14.6.	21.6.	28.6.	5.7.	12.7.	19.7.	26.7.	2.8.	9.8.	16.8.	23.8.	30.8.	6.9.
Konec pobytu	14.6.	21.6.	28.6.	5.7.	12.7.	19.7.	26.7.	2.8.	9.8.	16.8.	23.8.	30.8.	6.9.	13.9.
Počet nocí	7	7	7	7	7	7	7	7	7	7	7	7	7	7

CHORVATSKO – termíny 10-denních zájezdů individuálně							
Kód zájezdu	1101	1102	1103	1104	1105	1106	1107
Začátek pobytu	28.6.	7.7.	16.7.	25.7.	3.8.	12.8.	21.8.
Konec pobytu	7.7.	16.7.	25.7.	3.8.	12.8.	21.8.	30.8.
Počet nocí	9	9	9	9	9	9	9

TOP first minute

Podmínky na straně 4 - 5.

náš tip

KAČJAK | pavilony❀❀❀ | strana 14

	Ceny zájezdů na 7 nocí					Ceny zájezdů na 9 nocí		
osoba na základním lůžku	5 690	6 590	7 590	8 490	8 890	10 090	10 290	11 190
TOP FIRST MINUTE	4 552	5 272	6 072	6 792	7 112	8 072	8 232	8 952
dospělá osoba na 1. přistýlce	4 890	5 490	6 290	6 990	7 390	8390	8 490	9 290
dítě do 12 let na 1. přistýlce*	ubytování a stravování ZDARMA							
dítě do 12 let na 1. přistýlce	4 890	5 490	6 290	6 990	7 390	8 390	8 490	9 290
dítě do 12 let bez lůžka	2 790	3 190	3 790	4 190	4 490	4 890	5 190	5 590
dítě do 5 let bez služeb	ubytování ZDARMA							

V ceně je zahrnuto » 7, resp. 9x ubytování, polopenze, nápoj k večeři (2dcl vína, piva nebo nealka), pobytová taxa, klub, služby delegáta, DPH.
*omezený počet pokojů

náš tip

SLAVEN | pavilony❀❀❀ | strana 15

	Ceny zájezdů na 7 nocí					Ceny zájezdů na 9 nocí		
osoba na základním lůžku	6 590	6 990	7 590	8 690	9 290	10 690	11 190	11 590
TOP FIRST MINUTE	5 272	5 592	6 072	6 952	7 432	8 552	8 952	9 272
dospělá osoba na 1. přistýlce	5 490	5 690	6 290	7 190	7 590	8 790	9 290	9 490
dítě do 12 let na 1. přistýlce*	ubytování a stravování ZDARMA							
dítě do 12 let na 1. přistýlce	5 490	5 690	6 290	7 190	7 590	8 790	9 290	9 490
dítě do 12 let bez lůžka	3 190	3 390	3 790	4 190	4 690	5 390	5 590	5 790
dítě do 5 let bez služeb	ubytování ZDARMA							

V ceně je zahrnuto » 7, resp. 9x ubytování, polopenze, nápoj k večeři (2dcl vína, piva nebo nealka), pobytová taxa, služby delegáta, DPH. *omezený počet pokojů

FONTANA | depandance ❁❁❁ ❁❁❁ | strana 40

	Ceny zájezdů na 7 nocí				
osoba na základním lůžku	6 990	7 390	7 990	8 690	9 290
TOP FIRST MINUTE	5 592	5 912	6 392	6 952	7 432
dospělá osoba na 1. přistýlce	5 090	5 490	5 890	6 290	6 790
dítě do 12 let na 1. přistýlce	ubytování a stravování ZDARMA				

V ceně je zahrnuto » 7x ubytování, polopenze, pobytová taxa, služby delegáta, DPH.
Příplatek » za pokoj 3* standardu + 180 Kč na pokoj a noc pobytu **»** za služby all inclusive light za dítě do 6 let +180 Kč na osobu a noc pobytu **»** za služby all inclusive light za osobu od 6 let + 340 Kč na osobu a noc pobytu.

HVAR | hotel ❁❁❁❁ | strana 41

naš tip

	Ceny zájezdů na 7 nocí				
osoba na základním lůžku	9 290	9 890	11 590	11 990	12 890
TOP FIRST MINUTE	7 432	7 912	9 272	9 592	10 312
dospělá osoba na 1. přistýlce	6 790	7 190	8 490	8 690	9 290
dítě do 12 let na 1. přistýlce	ubytování a služby all inclusive ZDARMA				

V ceně je zahrnuto » 7x ubytování, all inclusive, pobytová taxa, služby delegáta, DPH.
Příplatek » za pokoj s orientací na mořskou stranu + 160 Kč na pokoj a noc pobytu **»** za klimatizovaný pokoj s orientací na mořskou stranu + 290 Kč za pokoj na noc pobytu.

POLYNESIA PLAVA LAGUNA | apartmány ❁❁❁❁ | strana 13

	Ceny zájezdů na 7 nocí					Ceny zájezdů na 9 nocí		
osoba na základním lůžku	9 290	9 890	11 590	11 990	12 890	14 790	15 190	15 990
TOP FIRST MINUTE	7 432	7 912	9 272	9 592	10 312	11 832	12 152	12 792
dospělá osoba na 1. přistýlce	9 290	9 890	11 590	11 990	12 890	14 790	15 190	15 990
1. dítě do 14 let na přistýlce	ubytování a stravování ZDARMA							
2. dítě do 14 let na přistýlce	4 690	4 890	5 690	5 890	6 390	7 290	7 490	7 890

V ceně je zahrnuto » 7, resp. 9x ubytování, polopenze, pobytová taxa, služby delegáta, DPH. U apartmánu typu 1/2+1se účtuje 2x cena na základním lůžku a osoba na přistýlce dle ceníku. U apartmánu typu 1/2+2 a 1/2+3 se účtuje 3x cena na základním lůžku a osoby na přístýlkách dle ceníku.
Příplatek » za apartmán 1/2+1: +130 Kč na apartmán a noc pobytu.

DUGA UVALA | depandance a hotel ❁❁❁ | strany 12 - 13

	Ceny zájezdů na 7 nocí					Ceny zájezdů na 9 nocí		
osoba na základním lůžku	9 890	10 590	11 790	12 490	13 090	15 590	15 990	16 690
TOP FIRST MINUTE	7 912	8 472	9 432	9 992	10 472	12 472	12 792	13 352
dospělá osoba na přistýlce	8 190	8 690	9 690	10 090	10 790	12 590	13 090	13 490
dítě 6 - 12 let na přistýlce*	ubytování a stravování ZDARMA							
dítě 6 - 12 let na přistýlce	4 890	5 290	5 890	6 090	6 590	7 690	7 890	8 290
dítě do 6 let na přistýlce/bez lůžka	ubytování a stravování ZDARMA							

V ceně je zahrnuto » 7, resp. 9x ubytování v pokoji v depandance/standard hotelový pokoj, plná penze s nápoji, klub, pobytová taxa, služby delegáta, DPH. *omezený počet pokojů
Příplatek » za hotelový pokoj standard+ /prostorově větší/ s výhledem na moře + 160 Kč na pokoj a noc pobytu.

DUGA UVALA | depandance ❁❁❁ | strany 12 - 13

naš tip

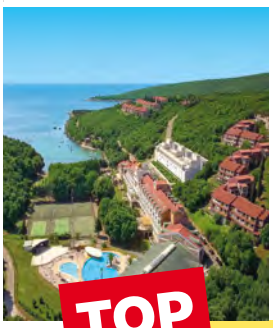

	Ceny zájezdů na 7 nocí					Ceny zájezdů na 9 nocí		
osoba na základním lůžku	10 990	11 590	13 090	13 890	14 390	17 290	17 690	18 390
TOP FIRST MINUTE	8 792	9 272	10 472	11 112	11 512	13 832	14 152	14 712
dospělá osoba na přistýlce	9 090	9 490	10 790	11 390	11 590	14 090	14 290	14 990
dítě 6 - 12 let na přistýlce*	ubytování a stravování ZDARMA							
dítě 6 - 12 let na přistýlce	5 490	5 690	6 590	6 990	7 190	8 490	8 690	9 190
dítě do 6 let na přistýlce/bez lůžka	ubytování a stravování ZDARMA							

V ceně je zahrnuto » 7, resp. 9x ubytování v rodinném pokoji v depandance, plná penze s nápoji, klub, pobytová taxa, služby delegáta, DPH. *omezený počet pokojů. V rodinném pokoji se účtuje 3x cena na základním lůžku a osoby na přístýlkách dle ceníku.

TOP first minute

5-členná rodina - 3 osoby se slevou až 20%, 1. dítě do 12 let a 2. dítě do 6 let na přistýlce ZDARMA již od 26 376 Kč

HEDERA | hotel **** | strany 10 - 11

	Ceny zájezdů na 7 nocí					Ceny zájezdů na 9 nocí		
osoba na základním lůžku	10 090	10 390	10 990	12 490	13 290	15 390	15 790	16 690
TOP FIRST MINUTE	8 072	8 312	8 792	9 992	10 632	12 312	12 632	13 352
dospělá osoba na 1. přistýlce	8 190	8 490	9 090	10 090	10 790	12 590	12 890	13 490
dítě 10 - 18 let na přistýlce	7 390	7 590	7 990	9 090	9 490	11 190	11 390	11 990
dítě do 10 let na 1. přistýlce	ubytování a stravování ZDARMA							
dítě do 10 let na 2. přistýlce	5 090	5 290	5 490	6 090	6 590	7 690	7 890	8 290

V ceně je zahrnuto » 7, resp. 9x ubytování v pokoji standard park bez balkonu, polopenze, nápoj k večeři (2dcl vína, piva nebo nealka), pobytová taxa, služby delegáta, DPH.
Příplatek » za oběd + 490 Kč na osobu a den.

náš tip

WYNDHAM GRAND NOVI VINODOLSKI RESORT PREMIUM | apartmány **** | strany 20 - 21

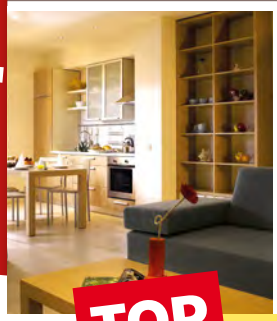

	Ceny zájezdů na 7 nocí					Ceny zájezdů na 9 nocí		
osoba na základním lůžku	10 990	11 790	13 290	14 190	14 790	16 890	17 490	18 390
TOP FIRST MINUTE	8 792	9 432	10 632	11 352	11 832	13 512	13 992	14 712
dospelá osoba na přistýlce	10 990	11 790	13 290	14 190	14 790	16 890	17 490	18 390
dítě 6 - 12 let na přistýlce	5 490	5 890	6 590	6 990	7 390	8 290	8 690	9 190
dítě do 6 r. na přistýlce/bez lůžka	ubytování a stravování ZDARMA							

V ceně je zahrnuté » 7, resp. 9x ubytování, polopenze, pobytová taxa, služby delegáta, DPH. U apartmánu typu Premium Family 1 se účtuje 2x cena na základním lůžku a osoba na přistýlce dle ceníku. U apartmánu typu Premium Family 2 se účtuje 3x cena na základním lůžku a osoba na přistýlce dle ceníku. U apartmánu typu Premium Family 3 se účtuje 4x cena na základním lůžku.
Příplatek » za službu "dine around dinner" + 440 Kč dospělá osoba a den pobytu a + 230 Kč dítě 6-12 let a den pobytu.

TOP first minute

4-členná rodina - 2 dospělí se slevou až 20%, 1. dítě do 6 let na přistýlce a 2. dítě do 6 let bez lůžka ZDARMA » již od 17 584 Kč

JADRAN | hotel **** | strana 16

	Ceny zájezdů na 7 nocí					Ceny zájezdů na 9 nocí		
osoba na základním lůžku	9 290	10 090	12 890	13 890	14 790	16 890	17 890	18 790
TOP FIRST MINUTE	7 432	8 072	10 312	11 112	11 832	13 512	14 312	15 032
dospělá osoba na 1. přistýlce	7 590	8 190	10 590	11 390	11 990	13 690	14 590	15 190
dítě 7 - 13 let na 1. přistýlce	5 090	5 490	6 790	7 390	7 790	8 790	9 490	9 890
dítě do 7 r. na přistýlce	ubytování a stravování ZDARMA							

V ceně je zahrnuto » 7, resp. 9x ubytování, polopenze, nápoje k večeři (víno, pivo, nealko), pobytová taxa, služby delegáta, DPH.
Příplatek » za pokoj s balkonem + 180 Kč na pokoj a noc pobytu **»** za pokoj s výhledem na moře + 180 Kč na pokoj a noc pobytu.

TOP first minute

3-členná rodina - 2 dospělí se slevou až 20%, 1. dítě do 7 let na přistýlce ZDARMA » již od 14 864 Kč

náš tip

WYNDHAM GRAND NOVI VINODOLSKI RESORT DE LUXE | apartmány **** | strana 20 - 21

	Ceny zájezdů na 7 nocí					Ceny zájezdů na 9 nocí		
osoba na základním lůžku	11 590	12 290	13 490	14 590	15 190	17 290	17 890	18 790
TOP FIRST MINUTE	9 272	9 832	10 792	11 672	12 152	13 832	14 312	15 032
dospelá osoba na přistýlce	11 590	12 290	13 490	14 590	15 190	17 290	17 890	18 790
dítě 6 - 12 let na přistýlce	5 690	6 090	6 790	7 190	7 590	8 490	8 990	9 390
dítě do 6r. na přistýlce/bez lůžka	ubytování a stravování ZDARMA							

V ceně je zahrnuto » 7, resp. 9x ubytování, polopenze, pobytová taxa, služby delegáta, DPH. U apartmánu De Luxe se účtuje 3x cena na základním lůžku a osoba na přistýlce dle ceníku.
Příplatek » za službu "dine around dinner" + 440 Kč dospělá osoba a den pobytu a + 230 Kč dítě 6-12 let a den pobytu.

TOP first minute

5-členná rodina - 3 osoby se slevou až 20%, 1. dítě do 6 let na přistýlce a 2. dítě do 6 let bez lůžka ZDARMA » již od 27 816 Kč

BELI KAMIK | hotel **** | strana 17

	Ceny zájezdů na 7 nocí					Ceny zájezdů na 9 nocí		
osoba na základním lůžku	9 490	10 390	13 090	14 190	14 990	17 090	18 090	18 990
TOP FIRST MINUTE	7 592	8 312	10 472	11 352	11 992	13 672	14 472	15 192
dospělá osoba na 1. přistýlce	7 790	8 490	10 790	11 590	12 290	13 890	14 790	15 390
1. dítě 7 - 13 let na přistýlce	5 090	5 490	6 990	7 390	7 790	9 090	9 490	9 890
dítě do 7 let na 1. přistýlce	ubytování a stravování ZDARMA							
2. dítě 2 - 13 let na přistýlce	5 090	5 490	6 990	7 390	7 790	9 090	9 490	9 890

V ceně je zahrnuto » 7, resp. 9x ubytování, polopenze, nápoje k večeři (pivo, víno, džus, voda), pobytová taxa, služby delegáta, DPH.
Příplatek » za balkon + 230 Kč na pokoj a noc pobytu **»** za výhled na moře + 340 Kč na pokoj a noc pobytu **»** za pokoj superior s balkonem + 260 Kč na pokoj a noc pobytu **»** za pokoj superior s balkonem a orientací na mořskou stranu + 360 Kč na pokoj a noc pobytu.

MALIN | hotel ***** | strana 19

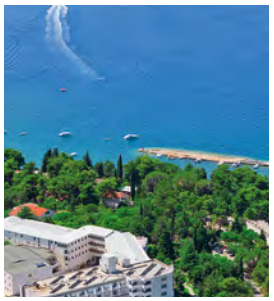

	Ceny zájezdů na 7 nocí					Ceny zájezdů na 9 nocí		
osoba na základním lůžku	11 790	12 490	14 590	15 190	16 290	18 790	19 390	20 490
TOP FIRST MINUTE	9 432	9 992	11 672	12 152	13 032	15 032	15 512	16 392
dospělá osoba na 1. přistýlce	8 690	9 090	10 590	10 990	11 590	13 490	13 890	14 790
dítě do 12 let na přistýlce	ubytování a stravování ZDARMA							
dítě 12 - 18 let na 1. přistýlce	6 290	6 590	7 590	7 990	8 490	9 890	10 090	10 690

V ceně je zahrnuto » 7, resp. 9x ubytování v pokoji standard, polopenze, nápoje k večeři (pivo, víno, džus, voda), pobytová taxa, služby delegáta, DPH.
Příplatek » za pokoj superior s balkonem + 260 Kč na pokoj a noc pobytu **»** za pokoj superior s balkonem a orientací na mořskou stranu + 750 Kč na pokoj a noc pobytu.

HEDERA A MIMOSA - LIDO PALACE | hotely **** | strany 10 - 11

	Ceny zájezdů na 7 nocí					Ceny zájezdů na 9 nocí		
osoba na základním lůžku	13 090	13 490	14 390	16 290	17 290	20 490	21 090	21 690
TOP FIRST MINUTE	10 472	10 792	11 512	13 032	13 832	16 392	16 872	17 352
dospělá osoba na 1. přistýlce	10 790	10 990	11 590	13 290	14 190	16 690	17 090	17 690
dítě 10 - 18 let na přistýlce	9 490	9 690	10 390	11 590	12 490	14 790	15 190	15 590
dítě do 10 let na 1. přistýlce	ubytování a stravování ZDARMA							
dítě do 10 let na 2. přistýlce	6 590	6 790	7 190	7 990	8 690	10 190	10 390	10 890

V ceně je zahrnuto » 7, resp. 9x ubytování v pokoji superior s balkonem a orientací na mořskou stranu v hotelu Hedera, polopenze, nápoj k večeři (2dcl vína, piva nebo nealka), pobytová taxa, služby delegáta, DPH.
Příplatek » za pokoj s balkonem a orientací na mořskou stranu v hotelu Mimosa - Lido Palace + 360 Kč na pokoj a noc pobytu **»** za oběd + 490 Kč na osobu a den.

FALKENSTEINER PARK PUNAT | hotel **** | strana 18

	Ceny zájezdů na 7 nocí					Ceny zájezdů na 9 nocí		
osoba na základním lůžku	15 590	16 490	17 290	17 690	18 190	21 890	22 390	22 790
TOP FIRST MINUTE	12 472	13 192	13 832	14 152	14 552	17 512	17 912	18 232
dospělá osoba na 1. přistýlce	15 590	16 490	17 290	17 690	18 190	21 890	22 390	22 790
dítě 6 -18 let na přistýlce	7 790	8 290	8 690	8 890	9 090	10 890	11 090	11 290
dítě do 6 let na přistýlce	ubytování a služby all inclusive ZDARMA							

V ceně je zahrnuto » 7, resp. 9x ubytování, all inclusive, pobytová taxa, služby delegáta, DPH.
Příplatek » za pokoj s balkonem + 110 Kč na pokoj a noc pobytu, za pokoj superior + 110 Kč na pokoj a noc pobytu.

WYNDHAM GRAND NOVI VINODOLSKI RESORT | hotel ***** | strana 20 - 21

	Ceny zájezdů na 7 nocí					Ceny zájezdů na 9 nocí		
osoba na základním lůžku	16 090	16 890	17 690	18 390	18 790	22 590	22 990	23 390
TOP FIRST MINUTE	12 872	13 512	14 152	14 712	15 032	18 072	18 392	18 712
dospělá osoba na 1. přistýlce*	16 090	16 890	17 690	18 390	18 790	22 590	22 990	23 390
dítě do 6 let na přistýlce/bez lůžka	ubytování a stravování ZDARMA							
dítě 6 - 12 let na přistýlce	7 990	8 490	8 890	9 090	9 290	11 290	11 490	11 690

V ceně je zahrnuto » 7, resp. 9x ubytování, polopenze, pobytová taxa, služby delegáta, DPH. *omezený počet pokojů
Příplatek » za službu "dine around dinner" + 440 Kč dospělá osoba a den pobytu a + 230 Kč dítě 6-12 let a den pobytu.

náš tip

Střediska » Petrčane, Zadar, Biograd na Moru, Vodice, Trogir, Primošten

NABÍZÍME VÁM » 8, 10 nebo 15 - denní pobytové zájezdy individuální dopravou do Chorvatska.

PŘÍPLATEK » komplexní cestovní pojištění KOMFORT (50 Kč na osobu a den zájezdu) nebo PLUS (80 Kč na osobu a den zájezdu) včetně pojištění stornopoplatků a asistenčních služeb CK (bližší info o pojištění najdete na str. 179).

SLEVY » podmínky uplatňování slev jsou uvedeny ve Všeobecných smluvních podmínkách, str. 180, odst. II.

BONUS » 2 děti ubytování a stravování zdarma v hotelu Donat, Imperial, Olympia a v hotelu a apartmánech Medena.
» vstup do wellness: Kornati, Adriatic

Zájezdy týkající se hotelu Zora nejsou skupinovými zájezdy.

TOP first minute

Podmínky na straně 4 - 5.

CHORVATSKO – termíny 8-denních zájezdů individuálně															
Kód zájezdu	1401	1402	1403	1404	1405	1406	1407	1408	1409	1410	1411	1412	1413	1414	1415
Začátek pobytu	4.6.	11.6.	18.6	25.6.	2.7.	9.7.	16.7.	23.7.	30.7.	6.8.	13.8.	20.8.	27.8.	3.9.	10.9.
Konec pobytu	11.6.	18.6.	25.6.	2.7.	9.7.	16.7.	23.7.	30.7.	6.8.	13.8.	20.8.	27.8.	3.9.	10.9.	17.9.
Počet nocí	7	7	7	7	7	7	7	7	7	7	7	7	7	7	7

CHORVATSKO – termíny 10-denních zájezdů individuálně							
Kód zájezdu	1501	1502	1503	1504	1505	1506	1507
Začátek pobytu	25.6.	4.7.	13.7.	22.7.	31.7.	9.8.	18.8.
Konec pobytu	4.7.	13.7.	22.7.	31.7.	9.8.	18.8.	27.8.
Počet nocí	9	9	9	9	9	9	9

APARTMÁNY MEDENA STANDARD PLUS

| apartmány ❀❀❀❀ | strana 35

Ceny zájezdů na 7 nocí							Ceny zájezdů na 9 nocí		
osoba na základním lůžku	7 790	8 490	9 090	9 290	11 790	12 490	14 090	14 990	15 390
TOP FIRST MINUTE	6 232	6 792	7 272	7 432	9 432	9 992	11 272	11 992	12 312
dospělá osoba na 1. přistýlce	6 090	6 590	6 990	7 190	9 090	9 490	10 990	11 590	11 790
dítě do 7 let na přistýlce/bez lůžka	ubytování a stravování ZDARMA								
dítě 7 - 12 let na přistýlce	3 790	4 190	4 490	4 690	5 890	6 090	7 090	7 490	7 690
dítě 7 - 12 let na 1. přistýlce*	ubytování a stravování ZDARMA								

V ceně je zahrnuto » 7, resp. 9x ubytování v apartmánu standard plus 3*, polopenze, pobytová taxa, klub, služby delegáta, DPH.
*omezený počet pokojů
Příplatek » za 5-lůžkový apartmán + 260 Kč na apartmán a noc pobytu.

APARTMÁNY MEDENA SUPERIOR

| apartmány ❀❀❀❀ | strana 35

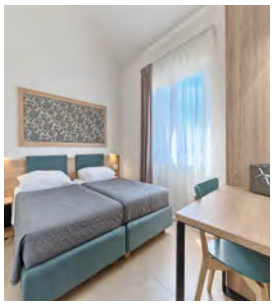

Ceny zájezdů na 7 nocí							Ceny zájezdů na 9 nocí		
osoba na základním lůžku	10 090	10 990	11 390	12 690	13 890	14 390	15 990	17 290	18 390
TOP FIRST MINUTE	8 072	8 792	9 112	10 152	11 112	11 512	12 792	13 832	14 712
dospělá osoba na 1. přistýlce	7 790	8 490	8 890	9 690	10 790	10 990	12 190	13 290	14 090
dítě do 7 let na přistýlce/bez lůžka	ubytování a stravování ZDARMA								
dítě 7 - 12 let na přistýlce	5 090	5 490	5 690	6 390	6 990	7 190	7 890	8 490	9 190
dítě 7 - 12 let na 1. přistýlce*	ubytování a stravování ZDARMA								

V ceně je zahrnuto » 7, resp. 9x ubytování v apartmánu superior 4*, polopenze, pobytová taxa, klub, služby delegáta, DPH.
*omezený počet pokojů

DONAT | hotel **** | strany 30 - 31

TOP first minute

	Ceny zájezdů na 7 nocí						Ceny zájezdů na 9 nocí		
osoba na základním lůžku	10 990	11 190	11 790	13 490	14 590	15 190	16 890	18 590	19 390
TOP FIRST MINUTE	8 792	8 952	9 432	10 792	11 672	12 152	13 512	14 872	15 512
dospelá osoba na přistýlce	9 090	9 190	9 690	10 990	11 790	12 490	13 690	15 190	15 790
dítě 12 - 18 let na přistýlce	7 990	8 090	8 690	9 690	10 590	10 990	12 190	13 290	13 890
dítě 6 - 12 let na přistýlce	5 490	5 590	5 890	6 790	7 190	7 590	8 290	9 190	9 590
dítě do 6 let na přistýlce	ubytování a služby all inclusive ZDARMA								

V ceně je zahrnuto » 7, resp. 9x ubytování, all inclusive, pobytová taxa, služby delegáta, DPH.
Příplatek » za pokoj s balkonem + 250 Kč na pokoj a noc pobytu **»** za rodinný pokoj + 550 Kč na pokoj a noc pobytu.

4-členná rodina - 2 dospělí se slevou až 20% a 2 děti do 6 let na přistýlce v rodinném pokoji ZDARMA » již od 21 434 Kč

nás tip

MEDENA | hotel **** | strany 36 - 37

	Ceny zájezdů na 7 nocí						Ceny zájezdů na 9 nocí		
osoba na základním lůžku	10 790	11 590	11 990	13 290	14 790	15 190	17 090	18 790	19 390
TOP FIRST MINUTE	8 632	9 272	9 592	10 632	11 832	12 152	13 672	15 032	15 512
dospělá osoba na 1. přistýlce	8 190	8 890	9 290	10 090	11 390	11 590	13 090	14 290	14 790
dítě do 7 let na přistýlce/bez lůžka	ubytování a služby all inclusive ZDARMA								
dítě 7 - 12 let na přistýlce	5 290	5 690	5 890	6 590	7 390	7 590	8 490	9 390	9 590
dítě 7 - 12 let na 1. přistýlce*	ubytování a služby all inclusive ZDARMA								

V ceně je zahrnuto » 7, resp. 9x ubytování v pokoji standard 3*, all inclusive, pobytová taxa, klub, služby delegáta, DPH. *omezený počet pokojů
Příplatek » za pokoj superior + 260 Kč na pokoj a noc pobytu **»** za výhled na moře 110 Kč na pokoj a noc pobytu.

nás tip

KOLOVARE | hotel **** | strana 24

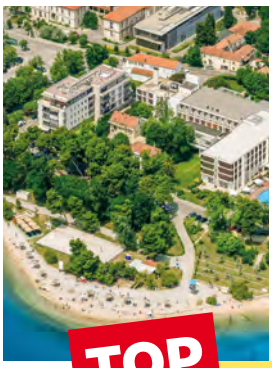

TOP first minute

	Ceny zájezdů na 7 nocí						Ceny zájezdů na 9 nocí		
osoba na základním lůžku	11 790	12 690	13 090	14 390	14 990	15 390	18 590	18 990	19 790
TOP FIRST MINUTE	9 432	10 152	10 472	11 512	11 992	12 312	14 872	15 192	15 832
dospělá osoba na 1. přistýlce	9 690	10 390	10 790	11 590	12 290	12 490	15 190	15 390	15 990
dítě do 7 let na 1. přistýlce	ubytování a stravování ZDARMA								
dítě do 7 let bez lůžka	9 690	10 390	10 790	11 590	12 290	12 490	15 190	15 390	15 990
dítě do 7 let bez lůžka v izbe superior*	ubytování a stravování ZDARMA								
dítě 7 - 12 let na 1. přistýlce	9 690	10 390	10 790	11 590	12 290	12 490	15 190	15 390	15 990

V ceně je zahrnuto » 7, resp. 9x ubytování, polopenze, pobytová taxa, služby delegáta, DPH. *omezený počet pokojů
Příplatek » za pokoj superior s orientací na mořskou stranu + 320 Kč na pokoj a noc pobytu **»** za pokoj typu superior +180 Kč na pokoj a noc pobytu **»** za oběd + 450 Kč na osobu a den.

4-členná rodina - 2 dospělí se slevou až 20% a 1. dítě do 7 let na přistýlce ZDARMA a 2. dítě do 7 let bez lůžka ZDARMA » již od 20 124 Kč

nás tip

ADRIATIC | hotel **** | strana 27

	Ceny zájezdů na 7 nocí						Ceny zájezdů na 9 nocí		
osoba na základním lůžku	10 390	11 190	12 490	14 190	15 190	15 590	18 590	19 190	19 990
TOP FIRST MINUTE	8 312	8 952	9 992	11 352	12 152	12 472	14 872	15 352	15 992
dospělá osoba na 1. přistýlce	8 490	9 090	10 090	11 590	12 490	12 690	15 190	15 590	16 190
dítě do 12 let na 1. přistýlce	ubytování a stravování ZDARMA								
dítě 12 - 15 let na 1. přistýlce	5 490	5 890	6 590	7 390	7 990	8 190	9 690	10 090	10 490
junior 12 - 17 let na 1. přistýlce*	ubytování a stravování ZDARMA								

V ceně je zahrnuto » 7, resp. 9x ubytování, polopenze, pobytová taxa, služby delegáta, vstup do wellness, DPH. *platí při koupi zájezdu do 31.03.2020
Příplatek » za pokoj s balkonem + 190 Kč na pokoj a noc pobytu.

KORNATI | hotel **** | strana 26

	Ceny zájezdů na 7 nocí						Ceny zájezdů na 9 nocí		
osoba na základním lůžku	10 390	11 190	12 490	14 190	15 190	15 590	18 590	19 390	19 990
TOP FIRST MINUTE	8 312	8 952	9 992	11 352	12 152	12 472	14 872	15 512	15 992
dospělá osoba na 1. přistýlce	8 490	9 090	10 090	11 590	12 490	12 690	15 190	15 790	16 190
dítě do 12 let na 1. přistýlce	ubytování a stravování ZDARMA								
dítě 12 - 15 let na 1. přistýlce	5 490	5 890	6 590	7 390	7 990	8 190	9 690	10 090	10 490
junior 12 - 17 let na 1. přistýlce*	ubytování a stravování ZDARMA								

V ceně je zahrnuto » 7, resp. 9x ubytování, polopenze, pobytová taxa, služby delegáta, vstup do wellness, DPH. *platí při koupi zájezdu do 31.03.2020
Příplatek » za pokoj s balkonem a orientací na moře + 190 Kč na pokoj a noc pobytu.

SUNNY SIDE | apartmány ***** | strana 25

	Ceny zájezdů na 7 nocí						Ceny zájezdů na 9 nocí		
osoba na základním lůžku	11 990	12 890	13 290	14 590	15 190	15 590	18 790	19 190	19 990
TOP FIRST MINUTE	9 592	10 312	10 632	11 672	12 152	12 472	15 032	15 352	15 992
dospelá osoba na přistýlce	9 890	10 590	10 790	11 790	12 490	12 690	15 190	15 590	16 190
dítě 6 - 12 let na přistýlce	6 290	6 790	6 990	7 590	7 990	8 190	9 890	10 090	10 490
dítě do 6 let na přistýlce	ubytování a stravování ZDARMA								

V ceně je zahrnuto » 7, resp. 9x ubytování v apartmánu typu A, polopenze, pobytová taxa, služby delegáta, DPH. V apartmánu typu B a C se účtuje 3x cena na základním lůžku a osoby na přistýlkách podle ceníku.

PINIJA | hotel ***** | strany 28 - 29

	Ceny zájezdů na 7 nocí						Ceny zájezdů na 9 nocí		
osoba na základním lůžku	12 290	13 090	13 490	14 790	15 390	16 090	19 190	19 790	20 290
TOP FIRST MINUTE	9 832	10 472	10 792	11 832	12 312	12 872	15 352	15 832	16 232
dospělá osoba na 1. přistýlce	9 890	10 790	10 990	11 990	12 490	13 090	15 590	15 990	16 490
osoba na přistýlce*	ubytování a stravování ZDARMA								
1. dítě 6 - 12 let na přistýlce	6 590	6 990	7 190	7 790	7 990	8 490	10 090	10 290	10 490
1. dítě do 6 let na přistýlce	ubytování a stravování ZDARMA								
2. dítě do 12 let na přistýlce	6 590	6 990	7 190	7 790	7 990	8 490	10 090	10 290	10 490

V ceně je zahrnuto » 7, resp. 9x ubytování, polopenze, pobytová taxa, služby delegáta, DPH. *omezený počet pokojů, platí při koupi zájezdu do 29.02.2020
Příplatek » za pokoj s balkonem + 190 Kč na pokoj a noc pobytu **»** za pokoj s orientací na moře a s balkonem + 420 Kč na pokoj a noc pobytu **»** za rodinný pokoj s balkonem + 650 Kč na pokoj a noc pobytu **»** za oběd + 320 Kč na osobu a den.

ZORA | hotel **** | strana 23

	Ceny zájezdů na 7 nocí						Ceny zájezdů na 9 nocí		
osoba na základním lůžku	12 290	13 090	13 490	14 790	15 390	15 790	18 790	19 190	20 290
TOP FIRST MINUTE	9 832	10 472	10 792	11 832	12 312	12 632	15 032	15 352	16 232
dospělá osoba na 1. přistýlce	11 190	11 990	12 290	13 490	13 890	14 390	17 090	17 490	18 390
dítě 7 - 12 let na 1. přistýlce	3 690	3 990	4 190	4 490	4 690	4 990	10 990	11 190	11 590
dítě do 7 let na 1. přistýlce	ubytování a stravování ZDARMA								

V ceně je zahrnuto » 7, resp. 9x ubytování, polopenze, pobytová taxa, DPH.

IMPERIAL - KLARA | vilky **** | strany 32 - 33

	Ceny zájezdů na 7 nocí						Ceny zájezdů na 9 nocí		
osoba na základním lůžku	10 390	11 390	12 690	13 890	14 990	16 490	19 190	19 590	20 290
TOP FIRST MINUTE	8 312	9 112	10 152	11 112	11 992	13 192	15 352	15 672	16 232
dospělá osoba na 1. přistýlce	8 490	9 290	10 390	11 390	12 290	13 290	15 590	15 990	16 490
dítě do 13 let na 1. přistýlce	5 490	6 090	6 790	7 390	7 790	8 690	10 090	10 290	10 490
dítě do 13 let na 1. přistýlce*	ubytování a služby all inclusive ZDARMA								
dítě do 7 let bez lůžka	ubytování a služby all inclusive ZDARMA								

V cene je zahrnuto » 7, resp. 9x ubytování, all inclusive, animace v slovenském jazyce, pobytová taxa, služby delegáta, DPH. *omezený počet pokojů
Příplatek » za pokoj s balkonem + 130 Kč na pokoj a noc pobytu **»** za 1/1 pokoj + 260 Kč na osobu a noc pobytu.

MEDENA SUPERIOR PREMIUM | hotel **** | strany 36 - 37

TOP first minute

náš tip

	Ceny zájezdů na 7 nocí						Ceny zájezdů na 9 nocí		
osoba na základním lůžku	11 990	12 690	13 690	14 590	15 390	16 090	18 990	19 590	20 490
TOP FIRST MINUTE	9 592	10 152	10 952	11 672	12 312	12 872	15 192	15 672	16 392
dospělá osoba na 1. přistýlce	9 290	9 690	10 590	11 190	11 790	12 290	14 590	14 990	15 590
dítě do 7 let na 1. přistýlce/bez lůžka	ubytování a služby all inclusive ZDARMA								
dítě 7 - 12 let na 1. přistýlce	5 890	6 390	6 790	7 190	7 590	7 990	9 390	9 790	10 190
dítě 7 - 12 let na 1. přistýlce*	ubytování a služby all inclusive ZDARMA								

V ceně je zahrnuto » 7, resp. 9x ubytování v pokoji superior premium 4*, all inclusive - snídaně pro klienty superior premium pokojů podávané ve vyhrazené části restaurace, resp. na terase, pobytová taxa, klub, služby delegáta, DPH. *omezený počet pokojů
Příplatek » za pokoj s výhledem na moře +160 Kč na pokoj a noc pobytu.

4-členná rodina - 2 dospělí se slevou až 20%, 1. dítě do 12 let na přistýlce ZDARMA a 2. dítě do 7 let bez lůžka ZDARMA » již od 19 184 Kč

IMPERIAL - LUCIJA | depandance **** | strany 32 - 33

	Ceny zájezdů na 7 nocí						Ceny zájezdů na 9 nocí		
osoba na základním lůžku	11 190	12 290	13 690	14 990	16 290	17 290	20 290	20 690	21 290
TOP FIRST MINUTE	8 952	9 832	10 952	11 992	13 032	13 832	16 232	16 552	17 032
dospělá osoba na 1. přistýlce	9 090	9 890	11 190	12 290	13 290	14 190	16 490	16 890	17 290
dítě do 13 let na 1. přistýlce	5 890	6 590	7 190	7 790	8 490	9 090	10 490	10 690	11 190
dítě do 13 let na 1. přistýlce*	ubytování a služby all inclusive ZDARMA								
dítě do 7 let bez lůžka	ubytování a služby all inclusive ZDARMA								

V ceně je zahrnuto » 7, resp. 9x ubytování, all inclusive, pobytová taxa, animace v slovenském jazyce, služby delegáta, DPH. *omezený počet pokojů
Příplatek » za pokoj s orientací na mořskou stranu + 110 Kč na pokoj a noc pobytu.

IMPERIAL | hotel **** | strany 32 - 33

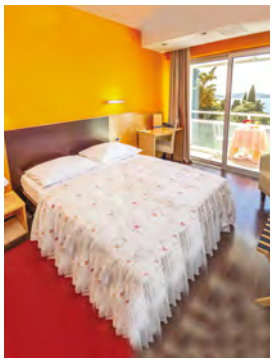

náš tip

	Ceny zájezdů na 7 nocí						Ceny zájezdů na 9 nocí		
osoba na základním lůžku	13 290	13 890	14 990	16 090	17 090	17 690	21 090	21 690	22 590
TOP FIRST MINUTE	10 632	11 112	11 992	12 872	13 672	14 152	16 872	17 352	18 072
dospělá osoba na 1. přistýlce	10 790	11 390	12 290	13 090	13 890	14 390	17 090	17 690	18 390
1. dítě do 13 let na přistýlce	6 990	7 390	7 790	8 490	8 890	9 290	10 990	11 390	11 790
1. dítě do 13 let na přistýlce*	ubytování a služby all inclusive ZDARMA								
2. dítě do 13 let na přistýlce	6 990	7 390	7 790	8 490	8 890	9 290	10 990	11 390	11 790
dítě do 7 let bez lůžka	ubytování a služby all inclusive ZDARMA								

V ceně je zahrnuto » 7, resp. 9x ubytování, all inclusive, pobytová taxa, animace v slovenském jazyce, služby delegáta, DPH. *omezený počet pokojů
Příplatek » za pokoj s výhledem na moře + 130 Kč na pokoj a noc pobytu, za rodinnej pokoj + 390 Kč na pokoj a noc pobytu

OLYMPIA | hotel ***** | strana 34

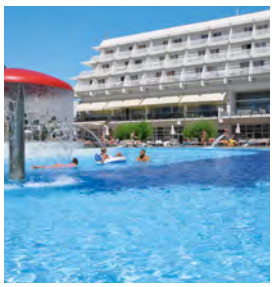

	Ceny zájezdů na 7 nocí						Ceny zájezdů na 9 nocí		
osoba na základním lůžku	15 190	15 390	15 790	16 490	17 490	17 990	21 090	22 190	22 790
TOP FIRST MINUTE	12 152	12 312	12 632	13 192	13 992	14 392	16 872	17 752	18 232
dospělá osoba na 1. přistýlce	12 490	12 690	12 890	13 290	14 190	14 590	17 090	17 890	18 590
dítě 6 - 12 let na 1. přistýlce	7 590	7 690	7 790	8 290	8 690	8 890	10 390	11 090	11 290
dítě do 6 let na 1. přistýlce/bez lůžka	ubytování a stravování ZDARMA								

V ceně je zahrnuto » 7, resp. 9x ubytování, polopenze, pobytová taxa, služby delegáta, DPH. Pokoje 5 * standardu v Olympia Sky na vyžádání.
Příplatek » za pokoj s orientací na mořskou stranu + 110 Kč na pokoj a noc pobytu.

Střediska » Trogir, Omiš, Baško Polje

NABÍZÍME VÁM » 8, 10 nebo 15 - denní pobytové zájezdy individuální dopravou do Chorvatska.

SLEVY » podmínky uplatňování slev jsou uvedeny ve Všeobecných smluvních podmínkách, str. 180, odst. II.

PŘÍPLATEK » komplexní cestovní pojištění KOMFORT (50 Kč na osobu a den zájezdu) nebo PLUS (80 Kč na osobu a den zájezdu) včetně pojištění stornopoplatků a asistenčních služeb CK (bližší info o pojištění najdete na str. 179).

BONUS » 2 děti ubytování a stravování zdarma v hotelu a apartmánech Medena a v pavilonech Brzet.

Zájezdy týkající se depandance Alem nejsou skupinovými zájezdy.

TOP first minute

Podmínky na straně 4 - 5.

CHORVATSKO – termíny 8-denních zájezdů individuálně														
Kód zájezdu	1601	1602	1603	1604	1605	1606	1607	1608	1609	1610	1611	1612	1613	1614
Začátek pobytu	6.6.	13.6.	20.6.	27.6.	4.7.	11.7.	18.7.	25.7.	1.8.	8.8.	15.8.	22.8.	29.8.	5.9.
Konec pobytu	13.6.	20.6.	27.6.	4.7.	11.7.	18.7.	25.7.	1.8.	8.8.	15.8.	22.8.	29.8.	5.9.	12.9.
Počet nocí	7	7	7	7	7	7	7	7	7	7	7	7	7	7

CHORVATSKO – termíny 10-denních zájezdů individuálně							
Kód zájezdu	1501	1502	1503	1504	1505	1506	1507
Začátek pobytu	25.6.	4.7.	13.7.	22.7.	31.7.	9.8.	18.8.
Konec pobytu	4.7.	13.7.	22.7.	31.7.	9.8.	18.8.	27.8.
Počet nocí	9	9	9	9	9	9	9

ALEM | depandance ❀❀ | strana 38

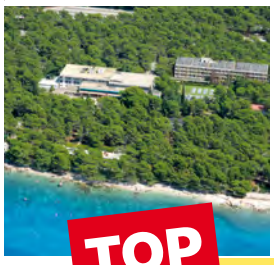

TOP first minute

	Ceny zájezdů na 7 nocí					Ceny zájezdů na 9 nocí		
osoba na základním lůžku	5 490	6 790	7 190	7 990	8 690	10 490	10 690	11 590
TOP FIRST MINUTE	4 392	5 432	5 752	6 392	6 952	8 392	8 552	9 272
dospělá osoba na 1. přistýlce	4 690	5 690	5 890	6 590	7 190	8 590	8 790	9 490
dítě do 12 let na 1. přistýlce	ubytování a stravování ZDARMA							
dítě do 12 let bez lůžka	2 790	3 390	3 590	3 990	4 190	5 190	5 390	5 790

V ceně je zahrnuto » 7, resp. 9x ubytování, polopenze, pobytová taxa, nápoj k večeři (2 dcl vína, piva alebo nealka), DPH.
Příplatek » za oběd s nápojem + 370 Kč dospělá osoba a den pobytu, + 290 Kč dítě do 12 let na den pobytu

3-členná rodina - 2 dospělí se slevou až 20%, 1. dítě do 12 let na přistýlce ZDARMA » **již od 8 784 Kč**

APARTMÁNY MEDENA STANDARD PLUS | apartmány ❀❀❀❀ | strana 35

	Ceny zájezdů na 7 nocí				
osoba na základním lůžku	8 490	9 090	9 290	11 790	12 490
TOP FIRST MINUTE	6 792	7 272	7 432	9 432	9 992
dospělá osoba na 1. přistýlce	6 590	6 990	7 190	9 090	9 490
dítě do 7 let na přistýlce/bez lůžka	ubytování a stravování ZDARMA				
dítě 7 - 12 let na přistýlce	4 190	4 490	4 690	5 890	6 090
dítě 7 - 12 let na 1. přistýlce*	ubytování a stravování ZDARMA				

V ceně je zahrnuto » 7x ubytování v apartmánu standard plus 3*, polopenze, pobytová taxa, klub, služby delegáta, DPH.
*omezený počet pokojů
Příplatek » za 5-lůžkový apartmán + 260 Kč na apartmán a noc pobytu.

BRZET | pavilony **** | strana 39

	Ceny zájezdů na 7 nocí				
osoba na základním lůžku	9 490	10 590	11 790	13 090	13 490
TOP FIRST MINUTE	7 592	8 472	9 432	10 472	10 792
dospělá osoba na 1. přistýlce	7 790	8 690	9 690	10 790	10 990
dítě do 12 let na 1. přistýlce	ubytování a služby all inclusive ZDARMA				
2. dítě do 4 let bez lůžka	ubytování a služby all inclusive ZDARMA				

V ceně je zahrnuto » 7x ubytování, all inclusive, pobytová taxa, služby delegáta, DPH.

APARTMÁNY MEDENA SUPERIOR | apartmány **** | strana 35

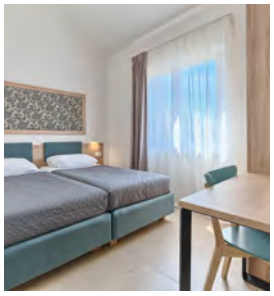

	Ceny zájezdů na 7 nocí				
osoba na základním lůžku	10 990	11 390	12 690	13 890	14 390
TOP FIRST MINUTE	8 792	9 112	10 152	11 112	11 512
dospělá osoba na 1. přistýlce	8 490	8 890	9 690	10 790	10 990
dítě do 7 let na přistýlce/bez lůžka	ubytování a stravování ZDARMA				
dítě 7 - 12 let na přistýlce	5 490	5 690	6 390	6 990	7 190
dítě 7 - 12 let na 1. přistýlce*	ubytování a stravování ZDARMA				

V ceně je zahrnuto » 7x ubytování v apartmánu superior 4*, polopenze, pobytová taxa, klub, služby delegáta, DPH. *omezený počet pokojů

MEDENA | hotel **** | strany 36 - 37

TOP first minute

	Ceny zájezdů na 7 nocí				
osoba na základním lůžku	11 590	11 990	13 290	14 790	15 190
TOP FIRST MINUTE	9 272	9 592	10 632	11 832	12 152
dospělá osoba na 1. přistýlce	8 890	9 290	10 090	11 390	11 590
dítě do 7 let na přistýlce/bez lůžka	ubytování a služby all inclusive ZDARMA				
dítě 7 - 12 let na přistýlce	5 690	5 890	6 590	7 390	7 590
dítě 7 - 12 let na 1. přistýlce*	ubytování a služby all inclusive ZDARMA				

V ceně je zahrnuto » 7x ubytování v pokoji standard 3*, all inclusive, pobytová taxa, klub, služby delegáta, DPH. *omezený počet pokojů
Příplatek » za pokoj superior + 260 Kč na pokoj a noc pobytu **»** za výhled na moře 110 Kč na pokoj a noc pobytu.

4-členná rodina - 2 dospělí se slevou až 20%, 1. dítě do 12 let na přistýlce ZDARMA a 2. dítě do 7 let na přistýlce ZDARMA » **již od 18 544 Kč**

nás tip

MEDENA SUPERIOR PREMIUM | hotel **** | strany 36 - 37

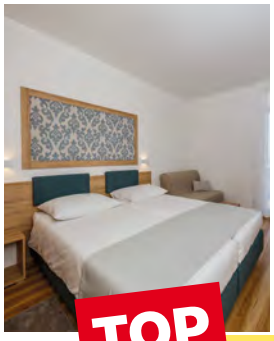

TOP first minute

	Ceny zájezdů na 7 nocí				
osoba na základním lůžku	12 690	13 690	14 590	15 390	16 090
TOP FIRST MINUTE	10 152	10 952	11 672	12 312	12 872
dospělá osoba na 1. přistýlce	9 690	10 590	11 190	11 790	12 290
dítě do 7 let na přistýlce/bez lůžka	ubytování a služby all inclusive ZDARMA				
dítě 7 - 12 let na přistýlce	6 390	6 790	7 190	7 590	7 990
dítě 7 - 12 let na 1. přistýlce*	ubytování a služby all inclusive ZDARMA				

V ceně je zahrnuto » 7x ubytování v pokoji superior premium 4*, all inclusive - snídaně pro klienty superior premium pokojů podávané ve vyhrazené části restaurace, resp. na terase, pobytová taxa, klub, služby delegáta, DPH. *omezený počet pokojů
Příplatek » za pokoj s výhledem na moře +160 Kč na pokoj a noc pobytu.

4-členná rodina - 2 dospělí se slevou až 20%, 1. dítě do 12 let na přistýlce ZDARMA a 2. dítě do 7 let ZDARMA » **již od 20 304 Kč**

nás tip

Střediska » Primorsko, Pomorie, Slunečné pobřeží a Elenite

NABÍZÍME VÁM » 8, 11, 12 nebo 15-denní letecké pobytové zájezdy do Bulharska.

LÉTÁME » přímými lety z Prahy (PRG), Brna (BRQ) a Bratislavy (BTS) na letiště Burgas (BOJ). Letecká doprava zahrnuje letištní poplatky, bezpečnostní taxy, emisní a servisní poplatky, palivový příplatek včetně transferů na místě pobytu.

PŘÍPLATEK » komplexní cestovní pojištění KOMFORT (50 Kč na osobu a den zájezdu) nebo PLUS (80 Kč na osobu a den zájezdu) včetně pojištění stornopoplatků, asistenčních služeb CK (bližší informace o pojištění najdete na straně 179).

DVOJTERMÍN » cena 15-denního (14 nocí) leteckého pobytového zájezdu do Bulharska představuje součet dvou za sebou následujících termínů na 7 nocí, od kterého je třeba odečíst částku 8 990 Kč.

UPOZORNĚNÍ » dítě do 2 let bez nároku na místo v letadle, lůžko a stravu platí pevnou cenu 990 Kč.

SLEVY » podmínky uplatňování slev jsou uvedeny ve Všeobecných smluvních podmínkách, str. 180, odst. II.

DOPLŇUJÍCÍ INFORMACE » o dalších termínech 8, 11, 12 a 15-denních leteckých pobytových zájezdů do Bulharska i o aktuálních odletových a příletových místech se můžete informovat přímo u prodejce CK. Všechny aktuální termíny a informace o odletech a příletech také najdete na naší webové stránce.

BULHARSKO – termíny 8 a 15-denních leteckých zájezdů												
Kód zájezdu	3101	3106	3111	3116	3121	3126	3131	3136	3141	3146	3151	3156
Datum odletu	20.6.	27.6.	4.7.	11.7.	18.7.	25.7.	1.8.	8.8.	15.8.	22.8.	29.8.	5.9.
Datum příletu	27.6.	4.7.	11.7.	18.7.	25.7.	1.8.	8.8.	15.8.	22.8.	29.8.	5.9.	12.9.
Počet nocí	7	7	7	7	7	7	7	7	7	7	7	7

TOP first minute Podmínky na straně 4 - 5.

BULHARSKO – termíny 8 a 15-denních leteckých zájezdů											
Kód zájezdu	3105	3110	3115	3120	3125	3130	3135	3140	3145	3150	3155
Datum odletu	25.6.	2.7.	9.7.	16.7.	23.7.	30.7.	6.8.	13.8.	20.8.	27.8.	3.9.
Datum příletu	2.7.	9.7.	16.7.	23.7.	30.7.	6.8.	13.8.	20.8.	27.8.	3.9.	10.9.
Počet nocí	7	7	7	7	7	7	7	7	7	7	7

BULHARSKO – termíny 11 a 12-denních leteckých zájezdů							
Kód zájezdu	3203	3209	3215	3221	3227	3233	3239
Datum odletu	24.6.	4.7.	15.7.	25.7.	5.8.	15.8.	26.8.
Datum příletu	4.7.	15.7.	25.7.	5.8.	15.8.	26.8.	5.9.
Počet nocí	10	11	10	11	10	11	10

PENELOPE | hotel ❁❁❁ | strana 61

sleva až 25 %

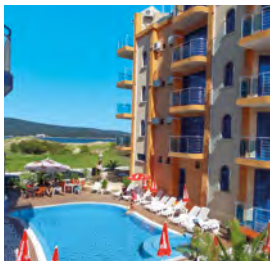

	Ceny 8 a 15-denních leteckých zájezdů				Ceny 11 a 12-denních leteckých zájezdů			
osoba na základním lůžku	15 390	15 590	15 990	16 390	18 290	18 490	18 890	19 290
TOP FIRST MINUTE	11 543	11 693	11 993	12 293	13 718	13 868	14 168	14 468
dospělá osoba na 1. přistýlce	14 790	14 990	15 190	15 590	16 990	17 190	17 590	17 790
dítě do 12 let na 1. přistýlce	10 990	10 990	10 990	10 990	10 990	10 990	10 990	10 990
TOP FIRST MINUTE	speciální snížená cena pouze 7 990 Kč - ubytování a stravování ZDARMA							

V ceně je zahrnuto » 7, 10, resp. 11x ubytování, snídaně, letecká doprava, pobytová taxa, služby delegáta, DPH.

PLOVDIV | hotel ❁❁❁ | strana 60

sleva až 25 %

	Ceny 8 a 15-denních leteckých zájezdů				Ceny 11 a 12-denních leteckých zájezdů			
osoba na základním lůžku	15 590	15 790	16 190	16 690	18 490	18 690	19 090	19 490
TOP FIRST MINUTE	11 693	11 843	12 143	12 518	13 868	14 018	14 318	14 618
dospělá osoba na 1. přistýlce	14 790	14 990	15 390	15 590	17 190	17 390	17 590	17 990
dítě do 12 let na 1. přistýlce	10 990	10 990	10 990	10 990	10 990	10 990	10 990	10 990
TOP FIRST MINUTE	speciální snížená cena pouze 7 990 Kč - ubytování a stravování ZDARMA							

V ceně je zahrnuto » 7, 10, resp. 11x ubytování, snídaně, letecká doprava, pobytová taxa, služby delegáta, DPH.

CHAIKA BEACH RESORT
| hotelový komplex **** | strany 52-53

sleva až 25%

TOP first minute

	Ceny 8 a 15-denních leteckých zájezdů				Ceny 11 a 12-denních leteckých zájezdů			
osoba na základním lůžku	17 490	17 890	18 290	18 690	21 190	21 590	21 990	22 590
TOP FIRST MINUTE	13 118	13 418	13 718	14 018	15 893	16 193	16 493	16 943
dospělá osoba na 1. přistýlce	16 390	16 690	17 090	17 290	19 290	19 690	20 090	20 490
1. dítě do 12 let na přistýlce	10 990	10 990	10 990	10 990	10 990	10 990	10 990	10 990
TOP FIRST MINUTE	speciální snížená cena pouze 7 990 Kč - ubytování a stravování ZDARMA							
2. dítě do 5 let na přistýlce	10 990	10 99	10 990	10 990	10 990	10 990	10 990	10 990
TOP FIRST MINUTE	speciální snížená cena pouze 7 990 Kč - ubytování a stravování ZDARMA							
2. dítě 5 - 12 let na přistýlce	15 190	15 390	15 590	15 790	17 390	17 790	17 990	18 490

V ceně je zahrnuto » 7, 10, resp. 11x ubytování, snídaně, letecká doprava, pobytová taxa, služby delegáta, DPH.
Příplatky » za polpenzii na dítě do 12 let +110 Kč na noc pobytu, na dospělou osobu +190 Kč na noc pobytu **»** za all inclusive na dítě do 12 let +230 Kč na noc pobytu, na dospělou osobu +450 Kč na noc pobytu **»** za pokoj s výhledem na moře v hoteli Chaika Beach +240 Kč na pokoj a noc pobytu, pokoje s výhledem na moře jsou na vyžádání.

2 osoby - sleva 25% a 2 děti do 12 a 5 let na přistýlce pouze po 7 990 Kč » **ušetříte až 17 295 Kč**

náš tip

TISHINA | hotel **** | strany 56-57

sleva až 25%

TOP first minute

	Ceny 8 a 15-denních leteckých zájezdů				Ceny 11 a 12-denních leteckých zájezdů			
osoba na základním lůžku	18 490	18 690	19 190	19 590	22 590	22 790	23 190	24 090
TOP FIRST MINUTE	13 868	14 018	14 393	14 693	16 943	17 093	17 393	18 068
dospělá osoba na 1. přistýlce	17 290	17 490	17 690	18 090	20 490	20 690	20 990	21 790
dítě do 12 let na 1. přistýlce	10 990	10 990	10 990	10 990	10 990	10 990	10 990	10 990
TOP FIRST MINUTE	speciální snížená cena pouze 7 990 Kč - ubytování a all inclusive ZDARMA							
4. osoba do 12 let v rodinném pokoji	10 990	10 990	10 990	10 990	10 990	10 990	10 990	10 990
TOP FIRST MINUTE	speciální snížená cena pouze 7 990 Kč - ubytování a all inclusive ZDARMA							

V ceně je zahrnuto » 7, 10, resp. 11x ubytování, all inclusive, letecká doprava, pobytová taxa, klub, služby delegáta, DPH.
Upozornění: » v rodinných pokojích je nutné uhradit 3 x cenu základního lůžka.

3 osoby - sleva 25% a 1 dítě do 12 let na přistýlce pouze 7 990 Kč » **ušetříte až 21 067 Kč**

náš tip

KOTVA | hotel ***** | strana 55

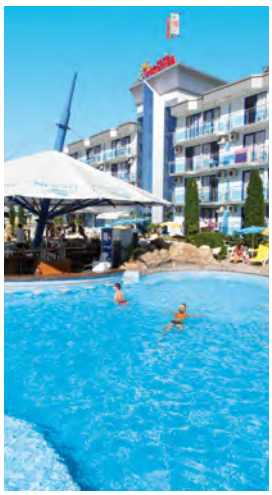

	Ceny 8 a 15-denních leteckých zájezdů				Ceny 11 a 12-denních leteckých zájezdů			
osoba na základním lůžku	17 990	18 590	19 290	19 690	22 590	22 790	23 490	24 390
TOP FIRST MINUTE	14 392	14 872	15 432	15 752	18 072	18 232	18 792	19 512
dospělá osoba na 1. přistýlce	16 690	17 490	17 790	18 190	20 490	20 690	21 190	21 990
1. dítě do 7 let na přistýlce	10 990	10 990	10 990	10 990	10 990	10 990	10 990	10 990
TOP FIRST MINUTE	speciální snížená cena pouze 7 990 Kč - ubytování a stravovanie ZDARMA							
dítě 7 - 12 let na 1. přistýlce	13 090	13 390	13 590	13 790	14 490	14 790	14 990	15 190
2. dítě do 12 let na přistýlce	14 590	14 790	15 290	15 490	16 590	17090	17 290	17 690
4. osoba do 12 let v rodinném pokoji	10 990	10 990	10 990	10 990	10 990	10 990	10 990	10 990
TOP FIRST MINUTE	speciální snížená cena pouze 7 990 Kč - ubytování a stravovanie ZDARMA							
5. osoba do 12 let v rodinném pokoji	13 090	13 390	13 590	13 790	14 490	14 790	14 990	15 190

V ceně je zahrnuto » 7, 10, resp. 11x ubytování, snídaně, letecká doprava, pobytová taxa, služby delegáta, DPH.
Příplatek » za all inclusive na dítě do 12 let +290 Kč na noc pobytu, na dospělou osobu +520 Kč na noc pobytu.
Upozornění: » v rodinných pokojích je nutno uhradit 3x cenu na základním lůžku.

BELICA | hotel **** | strana 58

sleva až 25%

	Ceny 8 a 15-denních leteckých zájezdů				Ceny 11 a 12-denních leteckých zájezdů			
osoba na základním lůžku	18 490	19 190	19 790	20 390	22 190	23 690	24 490	25 490
TOP FIRST MINUTE	13 868	14 393	14 843	15 293	16 643	17 768	18 368	19 118
dospělá osoba na 1. přistýlce	17 290	17 690	18 090	18 690	20 090	21 390	21 990	22 790
dítě do 12 let na 1. přistýlce	13 490	13 690	13 990	14 190	14 890	15 290	15 490	15 990
2. dítě do 12 let na přistýlce	14 390	14 590	14 790	15 190	15 990	16 590	16 990	17 390

V ceně je zahrnuto » 7, 10, resp. 11x ubytování, all inclusive, letecká doprava, pobytová taxa, služby delegáta, DPH.

QUEEN NELLY | hotel **** | strana 59

	Ceny 8 a 15-denních leteckých zájezdů				Ceny 11 a 12-denních leteckých zájezdů			
osoba na základním lůžku	18 690	19 490	20 090	20 690	22 390	23 990	24 790	25 790
TOP FIRST MINUTE	14 952	15 592	16 072	16 552	17 912	19 192	19 832	20 632
dospělá osoba na 1. přistýlce	17 490	17 890	18 290	18 890	20 290	21 590	22 190	22 990
dítě od 0 do 12 let na 1. přistýlce	12 490	12 690	12 890	12 890	13 490	13 890	14 090	14 090
2. dítě od 0 do 12 let na přistýlce	14 590	15 290	15 490	15 690	16 890	17 690	17 890	18 290

V ceně je zahrnuto » 7, 10, resp. 11x ubytování, all inclusive, letecká doprava, pobytová taxa, služby delegáta, DPH.
Upozornění: » dítě od 0 do 2 let nemá nárok na lůžko, dětská postýlka na vyžádaní zdarma, omezený počet. Dítě od 2 do 12 let je na přistýlce.

náš tip

DUNAV | hotel **** | strana 54

sleva až 25%

	Ceny 8 a 15-denních leteckých zájezdů				Ceny 11 a 12-denních leteckých zájezdů			
osoba na základním lůžku	20 790	21 190	21 590	22 090	25 490	25 890	26 390	27 590
TOP FIRST MINUTE	15 593	15 893	16 193	16 568	19 118	19 418	19 793	20 693
dospělá osoba na 1. přistýlce	18 890	19 390	19 790	19 990	22 790	23 190	23 490	24 490
1. dítě do 12 let na přistýlce	10 990	10 990	10 990	10 990	10 990	10 990	10 990	10 990
TOP FIRST MINUTE	speciální snížená cena pouze 7 990 Kč - ubytování a all inclusive ZDARMA							
2. dítě do 12 let na přistýlce	16 190	16 390	16 690	16 890	18 690	18 890	19 090	19 690

V ceně je zahrnuto » 7, 10, resp. 11x ubytování, all inclusive, letecká doprava, pobytová taxa, služby delegáta, DPH.

TOP first minute

2 osoby - sleva 25% a díte do 12 let na přistýlce pouze 7 990 Kč » ušetříte až 16 795 Kč

ATRIUM BEACH | hotel ***** | strany 48-49

sleva až 25%

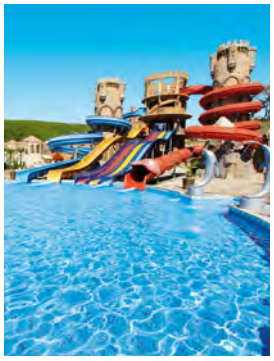

	Ceny 8 a 15-denních leteckých zájezdů				Ceny 11 a 12-denních leteckých zájezdů			
osoba na základním lůžku	20 590	21 890	23 290	23 690	26 590	28 190	28 690	29 890
TOP FIRST MINUTE	15 443	16 418	17 468	17 768	19 943	21 143	21 518	22 418
dospělá osoba na 1. přistýlce	18 890	19 790	20 990	21 390	23 690	25 090	25 290	26 390
dítě do 12 let na 1. přistýlce	10 990	10 990	10 990	10 990	10 990	10 990	10 990	10 990
TOP FIRST MINUTE	speciální snížená cena pouze 7 990 Kč - ubytování a ultra all inclusive ZDARMA							
2. dítě do 5 let na přistýlce	10 990	10 990	10 990	10 990	10 990	10 990	10 990	10 990
TOP FIRST MINUTE	speciální snížená cena pouze 7 990 Kč - ubytování a ultra all inclusive ZDARMA							
2. dítě 5 - 12 let na přistýlce	17 090	17 690	18 690	18 890	20 690	21 790	21 990	22 790

V ceně je zahrnuto » 7, 10, resp. 11x ubytování, ultra all inclusive, letecká doprava, klub, pobytová taxa, služby delegáta, DPH.

ROYAL PARK
| hotel ***** | strany 46-47

sleva až 25%

	Ceny 8 a 15-denních leteckých zájezdů				Ceny 11 a 12-denních leteckých zájezdů			
osoba na základním lůžku	20 590	22 090	23 690	24 090	26 990	28 690	29 090	30 290
TOP FIRST MINUTE	15 443	16 568	17 768	18 068	20 243	21 518	21 818	22 718
dospělá osoba na 1. přistýlce	18 890	19 990	21 390	21 590	24 090	25 290	25 690	26 790
dítě do 12 let na 1. přistýlce	10 990	10 990	10 990	10 990	10 990	10 990	10 990	10 990
TOP FIRST MINUTE	speciální snížená cena pouze 7 990 Kč - ubytování a ultra all inclusive ZDARMA							
2. dítě do 5 let na přistýlce	10 990	10 990	10 990	10 990	10 990	10 990	10 990	10 990
TOP FIRST MINUTE	speciální snížená cena pouze 7 990 Kč - ubytování a ultra all inclusive ZDARMA							
2. dítě 5 - 12 let na přistýlce	17 090	17 890	18 890	19 190	20 990	21 990	22 190	22 990

V ceně je zahrnuto » 7, 10, resp. 11x ubytování, ultra all inclusive, letecká doprava, klub, pobytová taxa, služby delegáta, DPH.

IMPERIAL PALACE
| hotel ***** | strany 50-51

sleva až 25%

náš tip

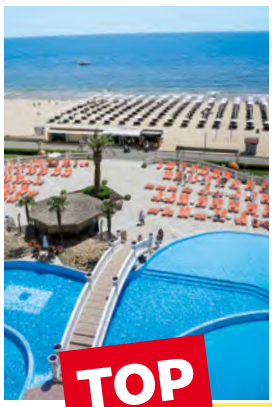

	Ceny 8 a 15-denních leteckých zájezdů				Ceny 11 a 12-denních leteckých zájezdů			
osoba na základním lůžku	21 190	22 890	24 590	24 990	27 990	29 890	30 290	31 590
TOP FIRST MINUTE	15 893	17 168	18 443	18 743	20 993	22 418	22 718	23 693
dospělá osoba na 1. přistýlce	19 390	20 590	22 090	22 290	24 890	26 390	26 790	27 590
dítě do 12 let na 1. přistýlce	10 990	10 990	10 990	10 990	10 990	10 990	10 990	10 990
TOP FIRST MINUTE	speciální snížená cena pouze 7 990 Kč - ubytování a ultra all inclusive ZDARMA							
2. dítě do 5 let na přistýlce	10 990	10 990	10 990	10 990	10 990	10 990	10 990	10 990
TOP FIRST MINUTE	speciální snížená cena pouze 7 990 Kč - ubytování a ultra all inclusive ZDARMA							
2. dítě 5 - 12 let na přistýlce	17 490	18 290	19 390	19 590	21 590	22 790	22 990	23 690

V ceně je zahrnuto » 7, 10, resp. 11x ubytování, all inclusive, letecká doprava, pobytová taxa, služby delegáta, DPH.
Příplatek » za pokoj s výhledem na moře v hoteli Imperial Palace +260 Kč na pokoj a noc pobytu, pokoje s výhledem na moře jsou na vyžádání.

TOP first minute

2 osoby - sleva 25% a 2 děti do 12 a 5 let na přistýlce pouze po 7 990 Kč » ušetříte až 21 795 Kč

SUNSET BEACH
| hotelový komplex ****** | strany 44-45

	Ceny 8 a 15-denních leteckých zájezdů				Ceny 11 a 12-denních leteckých zájezdů			
osoba na základním lůžku	23 490	24 990	26 890	27 690	32 290	33 090	33 490	35 190
TOP FIRST MINUTE	18 792	19 992	21 512	22 152	25 832	26 472	26 792	28 152
dospělá osoba na 1. přistýlce	21 190	22 190	23 690	24 590	28 290	28 890	29 090	30 590
1. dítě do 7 let na 1. přistýlce	10 990	10 990	10 990	10 990	10 990	10 990	10 990	10 990
TOP FIRST MINUTE	speciální snížená cena pouze 7 990 Kč - ubytování a ultra all inclusive ZDARMA							
1. dítě 7 - 13 let na 1. přistýlce	17 390	17 990	19 090	19 490	21 890	22 290	22 590	23 390
2. dítě do 13 let na přistýlce	17 390	17 990	19 090	19 490	21 890	22 290	22 590	23 390

V ceně je zahrnuto » 7, 10, resp. 11x ubytování v 4* apartmánech Sunset Family, ultra all inclusive, letecká doprava, pobytová taxa, služby delegáta, DPH. **» Příplatek »** za ubytování se službami ultra all inclusive v luxusních 5* apartmánech +1300 Kč na pokoj a noc pobytu v hotelích Alpha, Beta, Sigma, Delta.

Fakultativní výlet

Sozopol, Ropotamo

Celodenní výlet do starobylého rybářského městečka Sozopol (Apollonia Antika) vzdáleného pouze hodinu od Slunečného pobřeží, Svetého Vlasu a Elenite. V tomto antickém městečku, které bylo osídleno starými Řeky, se dodnes zachovaly památky, které připomínají helénskou éru. Svědčí o tom i místní muzeum zaměřené na řecké vázy. Po obhlídce městečka Sozopol a individuálním programu, bude připraven společný oběd, který sestává z předkrmu, hlavního jídla a dezertu. Po obědě následuje 40 minutová plavba po říčce Ropotamo, v přírodní rezervaci s močály a písečnými dunami. Ropotamo je od roku 1940 přírodní rezervací a chráněným územím, které tvoří stanoviště pro množství rostlinných a živočišných druhů. Poslední zastávka, která bude následovat je individuální prohlídka letoviska Burgas, které je druhým největším přístavem na pobřeží Černého moře.

Střediska » Cesenatico, Igea Marina, Torre Pedrera, Riccione, Rimini, Cattolica, Pesaro

NABÍZÍME VÁM » 8-denní (7 nocí) nebo 15-denní (14 nocí) pobytové zájezdy individuální dopravou do Itálie na Jaderské pobřeží.

POVINNÝ PŘÍPLATEK » místní pobytová taxa se platí dle platných předpisů přímo na místě na recepci. Orientační výše cca 0,70 € - 2,50 € na osobu a noc pobytu (v závislosti na kategorii ubytování, platí se maximálně za 7 nocí), děti do 12, resp. v některých lokalitách do 14 let mohou být od poplatku osvobozené. Daň určuje místní předpis, CK nemůže ovlivnit ani garantovat výši poplatku.

SLEVY » podmínky uplatňování slev jsou uvedeny ve Všeobecných smluvních podmínkách, str. 180, odst. II.

PŘÍPLATEK » komplexní cestovní pojištění KOMFORT (v ceně 50 Kč na osobu a den zájezdu) nebo komplexní cestovní pojištění PLUS (cena 80 Kč na osobu a den zájezdu) včetně pojištění stornopoplatků a asistenčních služeb CK (bližší informace o pojištění najdete na straně 179).

JADRAN – 8-denní individuální zájezdy - ostatní hotely									
Kód zájezdu	5100	5101	5102	5103	5104	5105	5106	5107	5108
Datum odjezdu	6.6.	13.6.	20.6.	27.6.	4.7.	11.7.	18.7.	25.7.	1.8.
Datum příjezdu	13.6.	20.6.	27.6.	4.7.	11.7.	18.7.	25.7.	1.8.	9.8.
Počet nocí	7	7	7	7	7	7	7	7	7

TOP first minute

Podmínky na straně 4 - 5.

JADRAN – 8-denní individuální zájezdy - hotel Nautilus														
Kód zájezdu	5100	5101	5102	5103	5104	5105	5106	5107	5108	5109	5110	5111	5112	5113
Datum odjezdu	6.6.	13.6.	20.6.	27.6.	4.7.	11.7.	18.7.	25.7.	1.8.	8.8.	15.8.	22.8.	29.8	5.9.
Datum příjezdu	13.6.	20.6.	27.6.	4.7.	11.7.	18.7.	25.7.	1.8.	8.8.	15.8.	22.8.	29.8.	5.9.	13.9.
Počet nocí	7	7	7	7	7	7	7	7	7	7	7	7	7	7

MIRELLA | hotel ❁❁❁ | | strana 68

Ceny 8-denních zájezdů			
osoba na základním lůžku	10 590	11 190	11 590
TOP FIRST MINUTE	8 472	8 952	9 272
dospělá osoba na 1. přistýlce	7 390	7 790	7 990
1. dítě 2 - 12 let na přistýlce	ubytovaní a all inclusive ZDARMA		
2. dítě 2 -12 let na přistýlce	5 290	5 490	5 690

V ceně je zahrnuto » 7x ubytování, all inclusive dle popisku, služby delegáta, DPH. * dítě ve věku 0 - 2 r. nemá nárok na lůžko, dětská postýlka na vyžádání zdarma.

SPLENDOR | hotel ❁❁❁❁ | strana 68

Ceny 8-denních zájezdů			
osoba na základním lůžku	11 390	11 990	12 490
TOP FIRST MINUTE	9 112	9 592	9 992
dospělá osoba na 1. přistýlce	9 090	9 490	9 890
1. dítě 3 - 11 let na přistýlce	ubytování a all inclusive ZDARMA		
2. dítě 3 - 11 let na přistýlce	ubytování a all inclusive ZDARMA		
1. a 2. dítě 11 - 16 let na přistýlce	5 690	5 890	6 090

V ceně je zahrnuto » 7x ubytování, all inclusive dle popisku, služby delegáta, DPH. * dítě ve věku 0 - 3 r. nemá nárok na lůžko, dětská postýlka na vyžádání zdarma.

PRESIDENT´S | hotel ❁❁❁❁ | strana 70

Ceny 8-denních zájezdů			
osoba na základním lůžku	11 790	12 490	12 890
TOP FIRST MINUTE	9 432	9 992	10 312
dospělá osoba na 1. přistýlce	8 190	8 690	8 890
1. dítě 2 - 12 let na přistýlce	ubytování a all inclusive ZDARMA		
2. dítě 2 - 12 let na přistýlce	5 890	6 090	6 290

V ceně je zahrnuto » 7x ubytování, all inclusive dle popisku, služby delegáta, DPH. * dítě ve věku 0 - 2 r. nemá nárok na lůžko, dětská postýlka na vyžádání zdarma. **Poznámka:** hotel se dá zakoupit i v termínu zájezdu 5111.

CHRISTIAN | hotel **** | strana 69

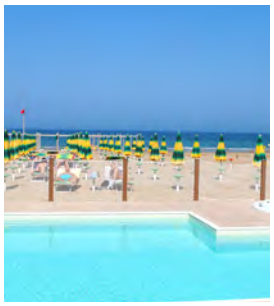

Ceny 8-denních zájezdů			
osoba na základním lůžku	12 490	13 290	13 690
TOP FIRST MINUTE	9 992	10 632	10 952
dospělá osoba na 1. přistýlce	9 890	10 590	10 990
1. dítě 2 - 8 let na přistýlce	ubytování a stravování ZDARMA		
2. dítě 2 - 8 let na přistýlce	6090	6 490	6 790
1. a 2. dítě 8 - 12 let na přistýlce	6090	6 490	6 790

V ceně je zahrnuto » 7x ubytování, plná penze s nápoji dle popisku, služby delegáta, DPH. * dítě ve věku 0 - 2 r. nemá nárok na lůžko, dětská postýlka za poplatek hrazený na místě.

TYC | hotel **** | strana 65

nás tip

Ceny 8-denních zájezdů			
osoba na základním lůžku	12 490	13 290	13 690
TOP FIRST MINUTE	9 992	10 632	10 952
dospělá osoba na 1. přistýlce	9 890	10 590	10 990
1. dítě 2 - 9 let na přistýlce	ubytovaní a all inclusive light ZDARMA		
2. dítě 2 - 9 let na přistýlce	6 090	6 490	6 790
1. a 2. dítě 9 -12 let na přistýlce	6 090	6 490	6 790

V ceně je zahrnuto » 7x ubytování, all inclusive light dle popisku, služby delegáta, DPH. * dítě ve věku 0 - 2 r. nemá nárok na lůžko, dětská postýlka na vyžádaní za poplatek hrazený na místě.

LE VELE| hotel **** | strana 66

nás tip

Ceny 8-denních zájezdů			
osoba na základním lůžku	12 690	13 490	13 890
TOP FIRST MINUTE	10 152	10 792	11 112
dospělá osoba na 1. přistýlce	8 890	9 290	9 690
1. dítě 2 - 12 let na přistýlce	ubytovaní a all inclusive ZDARMA		
2. dítě 2 -12 let na přistýlce	6 290	6 790	6 990

V ceně je zahrnuto » 7x ubytování, all inclusive dle popisku, služby delegáta, DPH. Dítě 0-2 r.nemá nárok na lůžko, dětská postýlka za poplatek hrazený na místě. **Povinný příplatek » zvýhodněné vstupné do vodního parku Atlantica na 5 dní (pondělí-pátek)**: dítě 0-5 r.zdarma, dítě 5-12 let 470 Kč, dospělý od 12 let 780 Kč. .

Fakultativní výlety

San Marino

San Marino je nejstarší republikou na světě. Bylo založeno kolem roku 300. Se svými 62 km2 hostí zhruba 32.000 obyvatel. Nejvyšším vrcholem země je Monte Titano, který měří 755 metrů a nachází se na něm pevnosti La Rocca, La Cresta a Montale. Při návštěvě San Marina si nenechte ujít výměnu stráží na náměstí Piazza della Libertà před radnicí Palazzo Pubblico. Určitě bude i pro vás nezapomenutelným zážitkem jízda lanovkou, odkud budete vidět asi 200 km Jadranského pobřeží jako na dlani. Lanovka jezdí z Borgo Magiore do historického centra, s převýšením 520 m.n.m. V San Marine můžete navštívit i muzeum Enza Ferrariho, kde najdete 250 modelů této značky.

Zábavní parky

Není snad jednoho návštěvníka Rimini, aby nezavítal do některého ze zábavných parků, kterých je v oblasti Emilia Romagna velké množství. Velkolepé, zábavné, poučné. I takto se dají nazvat vodní a tématické parky, které na vás čekají podél celého pobřeží. V Mirabilandii najdete horské dráhy lámající rekordy, Fiabilandia okouzlí děti, ale i dospělé svými nezapomenutelnými skluzavkami, v Cattolica můžete navštívit podmořský svět a vidět tak vzácné žraloky. Zavítejte do jednoho z nich a o nezapomenutelný zážitek na celé léto máte postaráno: Atlantica v Cesenatico, Aquafan v Riccione, Oltremare v Riccione, Aquarium v Cattolice, Mirabilandia v Ravenna, Italia in miniatura v Rimini.

CLUB HOTEL ANGELINI | hotel ❁❁❁❁ | strana 64

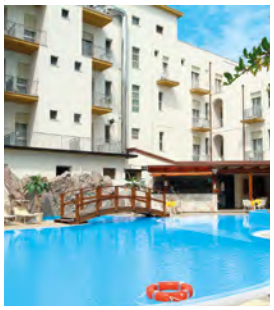

Ceny 8-denních zájezdů			
osoba na základním lůžku	14 990	15 790	16 690
TOP FIRST MINUTE	**11 992**	**12 632**	**13 352**
dospělá osoba na 1. přistýlce	11 790	12 690	13 290
1. dítě 2 - 9 let na přistýlce	ubytování a all inclusive light ZDARMA		
2. dítě 2 - 9 let na přistýlce	7 390	7 790	8 190
1. a 2. dítě 9 - 12 let na přistýlce	7 390	7 790	8 190

V ceně je zahrnuto » 7x ubytování, all inclusive light dle popisku, služby delegáta, DPH. *dítě ve věku 0-2r. nemá nárok na lůžko, dětská postýlka za poplatek hrazený na místě. Pokoj typu komfort (mini lednice) + 370 Kč na osob a noc pobytu.

NAUTILUS | hotel ❁❁❁❁❁ | strana 71

Ceny 8-denních zájezdů			
osoba na základním lůžku	20 890	27 290	31 490
TOP FIRST MINUTE	**16 712**	**21 832**	**25 192**
dospělá osoba na 1. přistýlce	14 590	18 890	20 990
1. dítě 2 - 12 let na přistýlce	10 390	13 790	15 890
2. dítě 2 - 12 let na přistýlce	10 390	13 790	15 890

V ceně je zahrnuto » 7x ubytování, all inclusive light dle popisku, služby delegáta, DPH. *dítě ve věku 0-2r. nemá nárok na lůžko, dětská postýlka za poplatek hrazený na místě.

Aquapark Atlantica

Střediska » Santa Teresa Gallura, Cala Gonone, Marina di Sorso

NABÍZÍME VÁM » 8 a 15-denní letecké pobytové zájezdy na ostrov Sardinie.

LÉTÁME » přímými lety z Prahy (PRG) na letiště do Olbie (OLB). Letecká doprava zahrnuje letištní poplatky, bezpečnostní taxy, emisní a servisní poplatky včetně transferů na místě pobytu.

POVINNÝ PŘÍPLATEK » pobytová taxa se platí přímo na místě dle platných předpisů daného regionu ve výši přibližně 2 € na osobu a noc pobytu. Děti do 12 let mohou být osvobozené. CK nemůže ovlivnit výši poplatku.

PŘÍPLATEK » komplexní cestovní pojištění KOMFORT (50 Kč na osobu a den zájezdu) nebo PLUS (80 Kč na osobu a den zájezdu) včetně pojištění stornopoplatků, asistenčních služeb CK (bližší informace o pojištění najdete na str. 179).

UPOZORNĚNÍ » dítě do 2 let bez nároku na místo v letadle, lůžko a stravu platí pevnou cenu 990 Kč.

SLEVY » podmínky uplatňování slev jsou uvedeny ve Všeobecných smluvních podmínkách, str. 180, odst. II.

DVOJTERMÍN » cena 15-denního leteckého pobytového zájezdu představuje součet dvou za sebou následujících termínů na 7 nocí, od kterého je třeba odečíst částku 8 990 Kč.

DOPLŇUJÍCÍ INFORMACE » o dalších termínech leteckých pobytových zájezdů na 8, 11, 12 nebo 15-dnů na ostrově Sardinia i o aktuálních odletových a příletových místech se můžete informovat přímo u prodejce CK. Všechny aktuální termíny a informace o odletech a příletech také najdete na naší webové stránce.

SARDINIE – termíny 8 a 15-denních leteckých zájezdů													
Kód zájezdu	3501	3503	3505	3507	3509	3511	3513	3515	3517	3519	3521	3523	3525
Datum odletu PRG	17.6.	24.6.	1.7.	8.7.	15.7.	22.7.	29.7.	5.8.	12.8.	19.8.	26.8.	2.9.	9.9.
Datum příletu PRG	24.6.	1.7.	8.7.	15.7.	22.7.	29.7.	5.8.	12.8.	19.8.	26.8.	2.9.	9.9.	16.9.
Počet nocí	7	7	7	7	7	7	7	7	7	7	7	7	7

TOP first minute

Podmínky na straně 4 - 5.

MARMORATA VILLAGE

| hotelový komplex **** | strana 76 - 77

sleva až 25%

TOP first minute

Ceny 8 a 15-denních leteckých zájezdů						
osoba na základním lůžku	23 990	26 090	28 190	28 590	28 990	29 390
TOP FIRST MINUTE	17 993	19 568	21 143	21 443	21 743	22 043
dospělá osoba na 1. přistýlce	20 490	22 190	23 790	23 990	24 390	24 890
1. dítě do 12 let na přistýlce*	11 990	11 990	11 990	11 990	11 990	11 990
TOP FIRST MINUTE	speciální snížená cena pouze 7 990 Kč - ubytování a ultra all inclusive ZDARMA					
2. dítě do 12 let na přistýlce	18 190	19 690	20 890	21 090	21 490	21 690

V ceně je zahrnuto » 7x ubytování, ultra all inclusive, letecká doprava, klub, služby delegáta, DPH.
Příplatek » za rodinný pokoj +400 Kč na pokoj a noc pobytu. **Pozor »** *omezený počet pokojů.

2 osoby -25% sleva a dítě do 12 let na přistýlce pouze 7 990 Kč » **ušetříte až 18 694 Kč**

náš tip

PALMASERA VILLAGE

| hotelový komplex ***** | strany 74 - 75

sleva až 25%

TOP first minute

Ceny 8 a 15-denních leteckých zájezdů						
osoba na základním lůžku	25 490	26 890	28 990	29 390	30 290	31 490
TOP FIRST MINUTE	19 118	20 168	21 743	22 043	22 718	23 618
dospělá osoba na 1. přistýlce	21 290	22 790	24 390	24 890	25 490	26 490
1. dítě do 12 let na přistýlce*	11 990	11 990	11 990	11 990	11 990	11 990
TOP FIRST MINUTE	speciální snížená cena pouze 7 990 Kč - ubytování a ultra all inclusive ZDARMA					
1. a 2. dítě do 12 let na přistýlce	18 790	20 290	21 490	21 890	22 390	22 990

V ceně je zahrnuto » 7x ubytování, ultra all inclusive, letecká doprava, klub, služby delegáta, DPH.
Pozor » *omezený počet pokojů.

2 osoby -25% sleva a dítě do 12 let na přistýlce pouze 7 990 Kč » **ušetříte až 19 745 Kč**

náš tip

CLUB DEL GOLFO

| hotelový komplex ***** | strana 78 - 79

Ceny 8 a 15-denních leteckých zájezdů						
osoba na základním lůžku	25 990	27 590	29 690	30 090	30 990	31 990
TOP FIRST MINUTE	20 792	22 072	23 752	24 072	24 792	25 592
dospělá osoba na 1. přistýlce	21 990	23 190	24 890	25 090	25 890	26 990
1. dítě do 12 let na přistýlce*	11 990	11 990	11 990	11 990	11 990	11 990
TOP FIRST MINUTE	speciální snížená cena pouze 7 990 Kč - ubytování a ultra all inclusive ZDARMA					
2. dítě do 12 let na přistýlce	18 990	20 590	21 690	21 990	22 490	23 090

V ceně je zahrnuto » 7x ubytování, ultra all inclusive, letecká doprava, služby delegáta, DPH.
Pozor » *omezený počet pokojů.

Střediska » Afitos, Leptokaria a Kavala

NABÍZÍME VÁM » 8, 11, 12 nebo 15-denní letecké pobytové zájezdy do Řecka - oblast Chalkidiki, Olympská riviera a Kavala.

LÉTÁME » přímými lety z Bratislavy (BTS) na letiště Thessaloniki (SKG). Let trvá přibližně 1 hod. 40 min. Letecká doprava zahrnuje letištní poplatky, bezpečnostní taxy, emisní a servisní poplatky včetně transferů na místě pobytu.

UPOZORNĚNÍ » dítě do 2 let bez nároku na místo v letadle, lůžko a stravu platí pevnou cenu 990 Kč.

POVINNÝ PŘÍPLATEK » místní pobytová daň hrazena přímo na místě pobytu ve výši od 0,50 € do 4,00 € na pokoj a den pobytu v závislosti na oficiální třídě ubytování.

PŘÍPLATEK » komplexní cestovní pojištění KOMFORT (50 Kč na osobu a den zájezdu) nebo PLUS (80 Kč na osobu a den zájezdu) včetně pojištění stornopoplatků a asistenčních služeb CK (bližší informace o pojištění najdete na straně 179).

SLEVY » podmínky uplatňování slev jsou uvedeny ve Všeobecných smluvních podmínkách, str. 180, odst. II.

TOP first minute

Podmínky na straně 4 - 5.

Řecko – termíny 8 -denních leteckých zájezdů													
Kód zájezdu	5500	5502	5504	5506	5508	5510	5512	5514	5516	5518	5520	5522	5524
Datum odletu	15.6.	22.6.	29.6.	6.7.	13.7.	20.7.	27.7.	3.8.	10.8.	17.8.	24.8.	31.8.	7.9.
Datum příletu	22.6.	29.6.	6.7.	13.7.	20.7.	27.7.	3.8.	10.8.	17.8.	24.8.	31.8.	7.9.	14.9.
Počet nocí	7	7	7	7	7	7	7	7	7	7	7	7	7

Řecko – termíny 8 -denních leteckých zájezdů													
Kód zájezdu	5501	5503	5505	5507	5509	5511	5513	5515	5517	5519	5521	5523	5525
Datum odletu	18.6.	25.6.	2.7.	9.7.	16.7.	23.7.	30.7.	6.8.	13.8.	20.8.	27.8.	3.9.	10.9.
Datum příletu	25.6.	2.7.	9.7.	16.7.	23.7.	30.7.	6.8.	13.8.	20.8.	27.8.	3.9.	10.9.	17.9.
Počet nocí	7	7	7	7	7	7	7	7	7	7	7	7	7

Řecko – termíny 11 a 12-denních leteckých zájezdů								
Kód zájezdu	5601	5604	5607	5610	5613	5616	5619	5622
Datum odletu	18.6.	29.6.	9.7.	20.7.	30.7.	10.8.	20.8.	31.8.
Datum příletu	29.6.	9.7.	20.7.	30.7.	10.8.	20.8.	31.8.	10.9.
Počet nocí	11	10	11	10	11	10	11	10

Řecko – termíny 11 a 12-denních leteckých zájezdů									
Kód zájezdu	5600	5603	5606	5609	5612	5615	5618	5621	5624
Datum odletu	15.6.	25.6.	6.7.	16.7.	27.7.	6.8.	17.8.	27.8.	7.9.
Datum příletu	25.6.	6.7.	16.7.	27.7.	6.8.	17.8.	27.8.	7.9.	17.9.
Počet nocí	10	11	10	11	10	11	10	11	10

Řecko – termíny 11 a 12-denních leteckých zájezdů								
Kód zájezdu	5602	5605	5608	5611	5614	5617	5620	5623
Datum odletu BA	22.6.	2.7.	13.7.	23.7.	3.8.	13.8.	24.8.	3.9.
Datum příletu BA	2.7.	13.7.	23.7.	3.8.	13.8.	24.8.	3.9.	14.9.
Počet nocí	10	11	10	11	10	11	10	11

ARISTOTELES BEACH

| hotelový komplex **** | strany 84 - 85

sleva až 25%

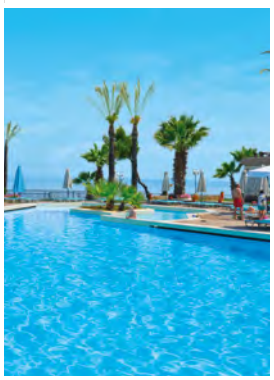

	Ceny 8 - denních leteckých zájezdů					Ceny 11 a 12-denních leteckých zájezdů				
osoba na základním lůžku	19 890	20 490	21 090	22 590	23 990	27 390	27 790	28 790	29 390	30 890
TOP FIRST MINUTE	14 918	15 368	15 818	16 943	17 993	20 543	20 843	21 593	22 043	23 168
dospělá osoba na 1. přistýlce	17 990	18 590	18 990	20 290	21 490	23 990	24 390	25 290	25 690	26 890
1. dítě do 14 let na přistýlce	12 990	12 990	12 990	12 990	12 990	12 990	12 990	12 990	12 990	12 990
TOP FIRST MINUTE	speciální snížená cena pouze 7990 Kč - ubytování a all inclusive ZDARMA									
2. dítě do 7 let na přistýlce	12 990	12 990	12 990	12 990	12 990	12 990	12 990	12 990	12 990	12 990
TOP FIRST MINUTE	speciální snížená cena pouze 7990 Kč - ubytování a all inclusive ZDARMA									
2. a 3. dítě do 14 let na přistýlce	16 290	16 690	17 190	18 190	19 190	20 690	21 090	21 690	22 190	22 990

V ceně je zahrnuto » 7, 10, resp. 11x ubytování, letecká doprava, all inclusive, služby delegáta, DPH.
Příplatek » rodinný pokoj +260 Kč na pokoj a noc pobytu

BOMO TOSCA BEACH
| hotelový komplex ***** strany 86 - 87

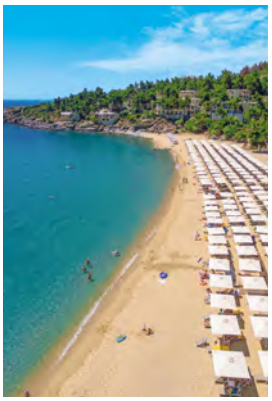

	Ceny 8 - denních leteckých zájezdů					Ceny 11 a 12-denních leteckých zájezdů				
osoba na základním lůžku	25 490	25 690	26 090	28 190	28 990	32 890	33 690	36 090	36 690	38 190
TOP FIRST MINUTE	20 392	20 552	20 872	22 552	23 192	26 312	26 952	28 872	29 352	30 552
dospělá osoba na 1. přistýlce	21 690	21 890	22 290	23 990	24 890	26 990	27 790	29 490	30 090	30 990
1. dítě do 14 let na přistýlce	12 990	12 990	12 990	12 990	12 990	12 990	12 990	12 990	12 990	12 990
TOP FIRST MINUTE	speciální snížená cena pouze 7990 Kč - ubytování a ultra all inclusive ZDARMA									
2. dítě do 7 let bez lůžka	12 990	12 990	12 990	12 990	12 990	12 990	12 990	12 990	12 990	12 990
TOP FIRST MINUTE	speciální snížená cena pouze 7990 Kč - ubytování a ultra all inclusive ZDARMA									
2. dítě do 14 let na přistýlce*	16 990	17 290	17 490	18 690	19 190	19 790	20 190	21 390	21 690	22 090

V ceně je zahrnuto » 7, 10, resp. 11x ubytování v hotelových bungalovech, letecká doprava, ultra all inclusive, služby delegáta, DPH. **Pozor »** * platí pro rodinné pokoje

BOMO OLYMPUS GRAND RESORT
| hotelový komplex ***** strany 82 - 83

sleva až 25%

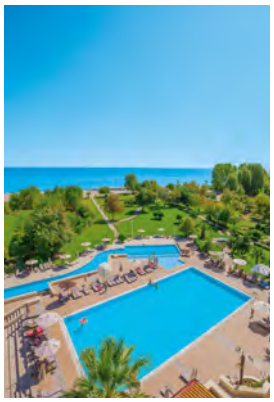

	Ceny 8 - denních leteckých zájezdů					Ceny 11 a 12-denních leteckých zájezdů				
osoba na základním lůžku	26 090	26 290	26 690	28 590	29 390	33 590	34 390	36 690	37 290	38 990
TOP FIRST MINUTE	19 568	19 718	20 018	21 443	22 043	25 193	25 793	27 518	27 968	29 243
dospělá osoba na 1. přistýlce	22 390	22 590	22 790	24 590	25 290	27 790	28 390	30 090	30 690	31 690
1. dítě do 14 let na přistýlce	12 990	12 990	12 990	12 990	12 990	12 990	12 990	12 990	12 990	12 990
TOP FIRST MINUTE	speciální snížená cena pouze 7990 Kč - ubytování a ultra all inclusive ZDARMA									
2. dítě do 12 let na přistýlce*	12 990	12 990	12 990	12 990	12 990	12 990	12 990	12 990	12 990	12 990
TOP FIRST MINUTE	špeciální snížená cena pouze 7990 Kč - ubytování a ultra all inclusive ZDARMA									
2. dítě do 14 let na přistýlce**	18 590	18 790	18 990	20 290	20 690	21 890	22 390	23 590	23 990	24 390

V ceně je zahrnuto» 7, 10, resp. 11x ubytování v hotelových bungalovech, ultra all inclusive, letecká doprava, klub, služby delegáta, DPH. **Příplatek »** za hotelový pokoj +130 Kč na pokoj a noc pobytu, za hotelový pokoj s bočním výhledem na moře +260 Kč a pokoj a noc pobytu, **Pozor »** * platí pro omezený počet family bungalov, ** platí pro family bungalov

Fakultativní výlety

Thessaloniki

Thessaloniki jsou druhým největším řeckým přístavem spojujícím Evropu se zeměmi východu, zároveň jsou hlavním městem a správním centrem severní části Řecka. Původní město bylo založeno v roce 315 před Kristem. Během návštěvy uvidíte starou část města, Baziliku sv. Petra, Bílou věž, Aristotelovo náměstí a románské fórum. V rámci výletu bude ve městě cca 2 hodinový individuální program, který můžete strávit v některé z kaváren na přímořské promenádě nebo nákupy.

Meteora

Nezapomenutelný výlet na jedinečné, tzv. „vznášející se“ kláštery Meteora. Na tyto na pohled nepřístupné skály se v 11. století začali usazovat poustevníci, aby se zde meditací, uctíváním a konáním pokání přiblížili mystickému osvícení božským světlem. Založením kláštera Velký Meteoron v 14. století vznikl i závazný mnišský řád a postupně zde vzniklo 24 klášterů, z nichž se jich zachovalo 12. Během výletu navštívíte 2 ze současných aktivních klášterů, a také malebnou dílničku.

Athos

Zažijte s námi okružní plavbu kolem nejtajemnějšího poloostrova Chalkidiki, jehož většinu rozlohy zabírá téměř 1000 let starý autonomní mnišský stát. Jeho oficiální název je Agios Oros (Svatá hora). Spravuje jej téměř 1 700 mnichů, kteří žijí v 20 klášterech (17 řeckých, 1 srbský, 1 ruský a 1 bulharský) rozmístěných na území třetího prstu Chalkidiki. Do mnišské komunity nemají ženy přístup od vydání dekretu byzantským císařem Konstantinem Monomachosem v roce 1060. Mužští návštěvníci si mohou vyřídit povolení na návštěvu, to se však ročně uděluje jen pár stovkám zájemců.

Středisko » Isthmia

NABÍZÍME VÁM » 8-denní letecké pobytové zájezdy na řecký polostrov Peloponés.

LÉTÁME » přímými lety z Prahy (PRG) na letiště v Aténach (ATH). Letecká doprava zahrnuje letištní poplatky, bezpečnostní taxy, emisní a servisní poplatky včetně transferů na místě pobytu.

UPOZORNĚNÍ » dítě do 2 let bez nároku na místo v letadle, lůžko a stravu platí pevnou cenu 990 Kč.

POVINNÝ PŘÍPLATEK » místní pobytová daň, která je hrazena přímo na místě pobytu ve výši od 0,50 € do 4,00 € na pokoj a den pobytu v závislosti na oficiální třídě ubytování.

PŘÍPLATEK » komplexní cestovní pojištění KOMFORT (50 Kč na osobu a den zájezdu) nebo PLUS (80 Kč na osobu a den zájezdu) včetně pojištění stornopoplatků a asistenčních služeb CK (bližší informace o pojištění najdete na straně 179).

SLEVY » podmínky uplatňování slev jsou uvedeny ve Všeobecných smluvních podmínkách, str. 180, odst. II.

TOP first minute

Podmínky na straně 4 - 5.

Řecko - Peloponés – termíny 8-denních leteckých zájezdů													
Kód zájezdu	5351	5352	5353	5354	5355	5356	5357	5358	5359	5360	5361	5362	5363
Datum odletu PRG	20.6.	27.6.	4.7.	11.7.	18.7.	25.7.	1.8.	8.8.	15.8.	22.8.	29.8.	5.9.	12.9.
Datum příletu PRG	27.6.	4.7.	11.7.	18.7.	25.7.	1.8.	8.8.	15.8.	22.8.	29.8.	5.9.	12.9.	19.9.
Počet nocí	7	7	7	7	7	7	7	7	7	7	7	7	7

náš tip

KING SARON | hotel ***** | strany 90 -91

sleva až 25%

TOP first minute

Ceny 8 - denních leteckých zájezdů					
osoba na základním lůžku	24 190	25 490	26 290	27 390	28 190
TOP FIRST MINUTE	18 143	19 118	19 718	20 543	21 143
dospělá osoba na 1. přistýlce	20 890	21 890	22 590	23 390	23 990
1. dítě do 12 let na přistýlce	12 990	12 990	12 990	12 990	12 990
TOP FIRST MINUTE	speciální snížená cena pouze 7 990 Kč - ubytování a ultra all inclusive ZDARMA				
2. dítě do 12 let na přistýlce	12 990	12 990	12 990	12 990	12 990
TOP FIRST MINUTE	speciální snížená cena pouze 7 990 Kč - ubytování a ultra all inclusive ZDARMA				

V ceně je zahrnuto » 7x ubytování, ultra all inclusive, letecká doprava, služby delegáta, DPH.
Příplatek » za pokoj s výhledem na moře +260 Kč na pokoj a noc pobytu, za rodinný pokoj +550 Kč na pokoj a noc pobytu.

2 osoby - 25% sleva a 2 děti do 12 let na přistýlce jen po 7990 Kč » ušetříte až 22 094 Kč
2 osoby - 25% sleva a dítě do 12 let na přistýlce pouze 7990 Kč » ušetříte až 18 094 Kč

Fakultativní výlety

Atény

Antické Atény nesou jméno podle bohyně moudrosti - Athény. Byly kolébkou civilizace a moudrosti již od svého počátku a svou hrdost si zachovaly dodnes. Mohou se pyšnit největším a nejstarším řeckým architektonickým komplexem, nazývaný Akropolis, který je zapsán do kulturních památek UNESCO. Akropolis je vrch tyčící se nad Aténami, kde se nacházejí svatyně nejen patronky města. Bylo to ideální místo, odkud mohla mít ochrannou ruku nad svými obyvateli. Říká se, že na tomto vrchu se zrodila filozofie, divadlo, svoboda projevu a řeči. Kromě návštěvy Akropolisu si nenechte ujít Hadriánův oblouk nebo tradiční čtvrť Plaka, kde vás okouzlí barevné domky s nádechem antické architektury.

Korintský průplav

Významnou obchodní „zkratkou" se stalo překopání Korintské šíje, mezi řeckou pevninou a Peloponéským poloostrovem. Snaha o vybudování průplavu se projevila již v 7 stol. p.n.l., kdy se vybudoval dlážděný chodník - Diolkos, po kterém byly tažené lodě, za pomoci kolového vozidla. Myšlenka stále přetrvávala a také pokusy o vybudování průplavu. Práce s úspěšným koncem nakonec začali v 19. století, ke kterým přispěl i rodák z Košic, pan Gerster. Průplav je široký cca 25 m a 8 m hluboký, proto není přístupný pro většinu moderních lodí. Dnes si toto unikátní dílo můžete užívat i vy, jelikož průplav se stal hlavně turistickou atrakcí.

Středisko » Vassilikos

NABÍZÍME VÁM » 8 a 15-denní letecké pobytové zájezdy na řecký ostrov Zakynthos.

LÉTÁME » přímými lety z Bratislavy (BTS) na letiště Zakynthos (ZTH). Letecká doprava zahrnuje letištní poplatky, bezpečnostní taxy, emisní a servisní poplatky včetně transferů na místě pobytu.

DVOJTERMÍN » cena 15-denního (14 nocí) leteckého pobytového zájezdu na ostrov Zakynthos představuje součet dvou za sebou následujících termínů na 7 nocí, od kterého třeba odečíst částku 8 990 Kč.

UPOZORNĚNÍ » dítě do 2 let bez nároku na místo v letadle, lůžko a stravu platí pevnou cenu 990 Kč.

SLEVY » podmínky uplatňování slev jsou uvedeny ve Všeobecných smluvních podmínkách, str. 180, odst. II.

PŘÍPLATEK » komplexní cestovní pojištění KOMFORT (50 Kč na osobu a den zájezdu) nebo PLUS (80 Kč na osobu a den zájezdu) včetně pojištění stornopoplatků, servisních a asistenčních služeb CK (bližší info o pojištění najdete na str. 179).

POVINNÝ PŘÍPLATEK » místní pobytová daň hrazena přímo na místě pobytu ve výši od 0,50 € do 4,00 € na pokoj a den pobytu v závislosti na oficiální třídě ubytování.

DOPLŇUJÍCÍ INFORMACE » o dalších termínech 8 a 15-denních leteckých pobytových zájezdů na Zakynthos i o aktuálních odletových a příletových místech se můžete informovat přímo u prodejce CK. Všechny aktuální termíny a informace o odletech a příletech také najdete na naší webové stránce.

TOP first minute

Podmínky na straně 4 - 5.

ZAKYNTHOS – termíny 8 a 15-denních leteckých zájezdů													
Kód zájezdu	7401	7402	7403	7404	7405	7406	7407	7408	7409	7410	7411	7412	7413
Datum odletu BTS	17.6.	24.6.	1.7.	8.7.	15.7.	22.7.	29.7.	5.8.	12.8.	19.8.	26.8.	2.9.	9.9.
Datum příletu BTS	24.6.	1.7.	8.7.	15.7.	22.7.	29.7.	5.8.	12.8.	19.8.	26.8.	2.9.	9.9.	16.9.
Počet nocí	7	7	7	7	7	7	7	7	7	7	7	7	7

ZANTE IMPERIAL BEACH* / ZANTE ROYAL RESORT

sleva až 25%

| hotelový komplex **** | strana 101

Ceny 8 a 15-denních leteckých zájezdů						
osoba na základním lůžku	20 890	22 390	22 790	24 490	25 490	26 090
TOP FIRST MINUTE	15 668	16 793	17 093	18 368	19 118	19 568
dospělá osoba na přistýlce	17 190	18 190	18 590	19 890	20 490	21 090
1. dítě do 15 let na přistýlce	11 990	11 990	11 990	11 990	11 990	11 990
TOP FIRST MINUTE	speciální snížená cena pouze 7 990 Kč - ubytování a all inclusive ZDARMA					
2. dítě do 15 let na přistýlce	11 990	11 990	11 990	11 990	11 990	11 990
TOP FIRST MINUTE	speciální snížená cena pouze 7 990 Kč - ubytování a all inclusive ZDARMA					
5. os. do 15 let v rodinném pokoji*	15 690	16 490	17 190	18 390	18 990	19 390

V ceně je zahrnuto » 7x ubytování, all inclusive, letecká doprava, klub, služby delegáta, DPH.
Příplatek* » za výhled na moře +160 Kč na pokoj a noc pobytu **»** za rodinný pokoj + 260 Kč na pokoj a noc pobytu.

PALAZZO DI ZANTE

sleva až 25%

| hotelový komplex **** | strana 100

Ceny 8 a 15-denních leteckých zájezdů						
osoba na základním lůžku	21 290	22 790	23 190	24 790	25 890	26 490
TOP FIRST MINUTE	15 968	17 093	17 393	18 593	19 418	19 868
dospělá osoba na přistýlce	17 590	18 590	18 990	20 290	20 890	21 490
1. dítě do 15 let na přistýlce	11 990	11 990	11 990	11 990	11 990	11 990
TOP FIRST MINUTE	speciální snížená cena pouze 7 990 Kč - ubytování a all inclusive ZDARMA					
2. dítě do 15 let na přistýlce	11 990	11 990	11 990	11 990	11 990	11 990
TOP FIRST MINUTE	speciální snížená cena pouze 7 990 Kč - ubytování a all inclusive ZDARMA					
5. os. do 15 let v rodinném pokoji	16 290	17 390	17 790	18 790	19 390	19 890

V ceně je zahrnuto » 7x ubytování, all inclusive, letecká doprava, klub, služby delegáta, DPH.
Příplatek » za rodinný pokoj +260 Kč na pokoj a noc **»** za pokoj vyššího standardu s bazénem +900 Kč na pokoj a noc pobytu.

náš tip

Střediska » Agios Georgios Argyrades a Agios Ioannis Peristeron

NABÍZÍME VÁM » 8, 11, 12 nebo 15-denní letecké pobytové zájezdy na řecký ostrov Korfu.

LÉTÁME » přímými lety z Bratislavy (BTS) na letiště Korfu - Kerkyra (CFU). Let trvá přibližně 1 hod. 50 min. Letecká doprava zahrnuje letištní poplatky, bezpečnostní taxy, emisní a servisní poplatky včetně transferů na místě pobytu.

DVOJTERMÍN » cena 15-denního (14-nocí) leteckého zájezdu na Korfu představuje součet dvou za sebou následujících termínů na 7 nocí, od kterého je třeba odečíst částku 8 990 Kč.

UPOZORNĚNÍ » dítě do 2 let bez nároku na místo v letadle, lůžko a stravu platí pevnou cenu 990 Kč.

SLEVY » podmínky uplatňování slev jsou uvedeny ve Všeobecných smluvních podmínkách, str. 180, odst. II.

PŘÍPLATEK » komplexní cestovní pojištění KOMFORT (50 Kč na osobu a den zájezdu) nebo PLUS (80 Kč na osobu a den zájezdu) včetně pojištění stornopoplatků a asistenčních služeb CK (bližší informace o pojištění najdete na straně 179).

POVINNÝ PŘÍPLATEK » místní pobytová daň hrazena přímo na místě pobytu ve výši od 0,50 € do 4,00 € na pokoj a den pobytu v závislosti na oficiální třídě ubytování.

DOPLŇUJÍCÍ INFORMACE » o dalších termínech 8, 11, 12 a 15-denních leteckých pobytových zájezdů na Korfu i o aktuálních odletových a příletových místech se můžete informovat přímo u prodejce CK. Všechny aktuální termíny a informace o odletech a příletech také najdete na naší webové stránce.

KORFU – termíny 8 a 15-denních leteckých zájezdů - odlety v sobotu															
Kód zájezdu	5701	5703	5705	5707	5709	5711	5713	5715	5717	5719	5721	5723	5725	5727	5729
Datum odletu	6.6.	13.6.	20.6.	27.6.	4.7.	11.7.	18.7.	25.7.	1.8.	8.8.	15.8.	22.8.	29.8.	5.9.	12.9.
Datum příletu	13.6.	20.6.	27.6.	4.7.	11.7.	18.7.	25.7.	1.8.	8.8.	15.8.	22.8.	29.8.	5.9.	12.9.	19.9.
Počet nocí	7	7	7	7	7	7	7	7	7	7	7	7	7	7	7

KORFU – termíny 8 a 15-denních leteckých zájezdů - odlety v úterý															
Kód zájezdu	5702	5704	5706	5708	5710	5712	5714	5716	5718	5720	5722	5724	5726	5728	5730
Datum odletu	9.6.	16.6.	23.6.	30.6.	7.7.	14.7.	21.7.	28.7.	4.8.	11.8.	18.8.	25.8.	1.9.	8.9.	15.9.
Datum příletu	16.6.	23.6.	30.6.	7.7.	14.7.	21.7.	28.7.	4.8.	11.8.	18.8.	25.8.	1.9.	8.9.	15.9.	22.9.
Počet nocí	7	7	7	7	7	7	7	7	7	7	7	7	7	7	7

KORFU – termíny 11 a 12-denních leteckých zájezdů										
Kód zájezdu	5801	5804	5807	5810	5813	5816	5819	5822	5825	5828
Datum odletu	6.6.	16.6.	27.6.	7.7.	18.7.	28.7.	8.8.	18.8.	29.8.	8.9.
Datum příletu	16.6.	27.6.	7.7.	18.7.	28.7.	8.8.	18.8.	29.8.	8.9.	19.9.
Počet nocí	10	11	10	11	10	11	10	11	10	11

KORFU – termíny 11 a 12-denních leteckých zájezdů										
Kód zájezdu	5802	5805	5808	5811	5814	5817	5820	5823	5826	5829
Datum odletu	9.6.	20.6.	30.6.	11.7.	21.7.	1.8.	11.8.	22.8.	1.9.	12.9.
Datum příletu	20.6.	30.6.	11.7.	21.7.	1.8.	11.8.	22.8.	1.9.	12.9.	22.9.
Počet nocí	11	10	11	10	11	10	11	10	11	10

KORFU – termíny 11 a 12-denních leteckých zájezdů									
Kód zájezdu	5803	5806	5809	5812	5815	5818	5821	5824	5827
Datum odletu	13.6.	23.6.	4.7.	14.7.	25.7.	4.8.	15.8.	25.8.	5.9.
Datum příletu	23.6.	4.7.	14.7.	25.7.	4.8.	15.8.	25.8.	5.9.	15.9.
Počet nocí	10	11	10	11	10	11	10	11	10

TOP first minute

Podmínky na straně 4 - 5.

BLUE SEA | hotel ❋❋❋ | strana 96

	Ceny 8 a 15-denních leteckých zájezdů						Ceny 11 a 12-denních leteckých zájezdů					
osoba na základním lůžku	14 090	14 490	14 890	15 590	15 990	16 590	16 190	16 590	16 990	17 690	18 690	19 590
TOP FIRST MINUTE	11 272	11 592	11 912	12 472	12 792	13 272	12 952	13 272	13 592	14 152	14 952	15 672
dospělá osoba na přistýlce	12 990	13 490	13 890	14 290	14 690	15 390	14 690	14 890	15 390	15 990	16 790	17 490
dítě do 12 let na přistýlce	11 990	11 990	11 990	11 990	11 990	11 990	11 990	11 990	11 990	11 990	11 990	11 990
TOP FIRST MINUTE	speciální snížená cena pouze 7 990 Kč - ubytování a stravování ZDARMA											
2. dítě do 12 let na přist. v rodin. pokoji	12 390	12 790	12 990	13 690	13 890	14 490	13 690	14 090	14 290	14 690	15 590	15 990

V ceně je zahrnuto » 7, 10, resp. 11x ubytování, polopenze, letecká doprava, služby delegáta, DPH.
Příplatek » za zrekonstruovaný pokoj v hlavní budově +130 Kč na pokoj a noc pobytu **»** za nový klimatizovaný superior pokoj +320 Kč na pokoj a noc pobytu **»** za nový luxusní klimatizovaný rodinný pokoj určený pro 4 osoby +390 Kč na pokoj a noc pobytu **»** za oběd +190 Kč na osobu od 12 let a noc pobytu.

CORFU SENSES RESORT
| hotel **** | strana 97

sleva až 25%

	Ceny 8 a 15-denních leteckých zájezdů						Ceny 11 a 12-denních leteckých zájezdů					
osoba na základním lůžku	18 390	18 990	19 690	20 690	21 090	21 890	20 690	21 890	23 790	24 890	26 090	27 390
TOP FIRST MINUTE	13 793	14 243	14 768	15 518	15 818	16 418	15 518	16 418	17 843	18 668	19 568	20 543
dospělá os. na přistýlce v pokoji 1/3	16 990	17 590	18 190	18 990	19 390	20 090	18 790	19 890	21 490	22 390	23 390	24 390
1. dítě do 13 let na přistýlce	11 990	11 990	11 990	11 990	11 990	11 990	11 990	11 990	11 990	11 990	11 990	11 990
TOP FIRST MINUTE	speciální snížená cena pouze 7 990 Kč - ubytování a all inclusive light ZDARMA											
2. dítě do 13 let na přistýlce	12 990	13 390	13 590	14 190	14 490	14 890	13 390	13 790	14 890	15 290	15 690	16 090
junior od 13 do 17 let na přistýlce	14 490	14 890	15 290	15 890	16 290	16 690	15 290	16 090	17 190	17 790	18 590	18 990

V ceně je zahrnuto » 7, 10, resp. 11x ubytování, all inclusive light, letecká doprava, služby delegáta, klub, DPH.
Příplatek » za pokoj s výhledem na moře +320 Kč na pokoj a noc pobytu **»** za pokoj s bočním výhledem na moře, resp. orientovaný na mořskou stranu +160 Kč na pokoj a noc pobytu.

náš tip

TOP first minute

2 osoby a 1 dítě do 13 let - 25% sleva a 2. dítě do 13 let na přistýlce pouze 7 990 Kč » ušetříte až 21 717 Kč
2 osoby a junior do 17 let - 25% sleva » ušetříte až 18 442 Kč

LABRANDA SANDY BEACH RESORT
| hotelový komplex ***** | strana 94 - 95

	Ceny 8 a 15-denních leteckých zájezdů						Ceny 11 a 12-denních leteckých zájezdů					
osoba na základním lůžku	24 690	25 290	26 990	27 990	28 490	29 290	30 090	32 490	34 390	34 990	36 490	38 590
TOP FIRST MINUTE	19 752	20 232	21 592	22 392	22 792	23 432	24 072	25 992	27 512	27 992	29 192	30 872
dosp. na přist. v rodinném a 1/3 pokoji	22 090	22 490	23 990	24 890	25 290	25 890	26 290	28 490	29 890	30 490	31 790	33 490
1. dítě do 12 let na přistýlce	11 990	11 990	11 990	11 990	11 990	11 990	11 990	11 990	11 990	11 990	11 990	11 990
TOP FIRST MINUTE	speciální snížená cena pouze 7 990 Kč - ubytování a ultra all inclusive ZDARMA											
2. dítě do 12 let na přistýlce	11 990	11 990	11 990	11 990	11 990	11 990	11 990	11 990	11 990	11 990	11 990	11 990
TOP FIRST MINUTE	speciální snížená cena pouze 7 990 Kč - ubytování a ultra all inclusive ZDARMA											
2. dítě do 14 let na přist. v rodin. pokoji	11 990	11 990	11 990	11 990	11 990	11 990	11 990	11 990	11 990	11 990	11 990	11 990
TOP FIRST MINUTE	speciální snížená cena pouze 7 990 Kč - ubytování a ultra all inclusive ZDARMA											

V ceně je zahrnuto » 7, 10, resp. 11x ubytování, ultra all inclusive, letecká doprava, klub, služby delegáta, DPH.
Příplatek » za pokoj s bočním výhledem na moře +160 Kč na pokoj a noc pobytu **»** za rodinný pokoj určený pro 4 osoby +780 Kč na pokoj a noc pobytu **»** rodinné pokoje jsou určeny až pro 4 dospělé osoby.

náš tip

TOP first minute

2 osoby - 20% sleva a 2 děti do 12 let na přistýlce pouze po 7 990 Kč » ušetříte až 23 436 Kč
2 osoby - 20% sleva a dítě do 12 let na přistýlce pouze 7 990 Kč » ušetříte až 19 436 Kč

Fakultativní výlety

Okruh ostrovem

Okruh ostrovem je výlet za nejznámějšími krásami a pamětihodnostmi ostrova Korfu. Navštívíte překrásný palác Achillion a zahrady, po kterých se procházela rakouská císařovna Sissy. Vaše cesta bude pokračovat navštěvou hlavního města ostrova Kerkyry, s průjezdem přes nejznámější a nejkrásnější náměstí na ostrově - Spianada. Pokračovat budete do Paleokastritse, kde absolvujete prohlídku tradičního ortodoxního kláštera Paleomonastery a v rámci volného času se můžete osvěžit koupáním v moři nebo se nechat převést malou loďkou podél pobřeží a obdivovat krásu pobřežních jeskyní a útvarů. Následuje místo vysoko nad Paleokastritsy na vyhlídce jménem Bella Vista, kde se Vám naskytne nádherný pohled na západní pobřeží ostrova. Cestou zpět ještě absolvujete zastávku v likérce Koum Kuat, která je spojena s ochutnávkou místních produktů.

Paxos a Antipaxos

Lodní výlet na ostrovy Paxos a Antipaxos patří k nejoblíbenějším fakultativním výletům. Čeká vás příjemná plavba kolem dvou ostrovů, které se nacházejí jen hodinku plavby směrem na jih od Korfu. Během výletu budete mít možnost nahlédnout do mořských jeskyní, vykoupat se v tyrkysově modrých pobřežních vodách maličkého ostrůvku Antipaxos i možnost projít se úzkými uličkami hlavního městečka ostrova Paxos, jehož domy jsou postaveny v typickém iónském stylu.

Střediska » Kyrenia a Famagusta

NABÍZÍME VÁM » 8, 11 a 12-denní letecké pobytové zájezdy na Severní Kypr (turecká část).

LÉTÁME » lety z Bratislavy (BTS) na letiště Ercan (ECN) s mezipřistáním v turecké Antalyi. Letecká doprava zahrnuje letištní poplatky, bezpečnostní taxy, emisní a servisní poplatky včetně transferů na místě pobytu. Pro vstup na Severní Kypr (turecká část) je třeba mít platný cestovní pas s minimální platností 6 měsíců. Pro vstup do země nejsou potřeba víza.

SLEVY » podmínky uplatňování slev jsou uvedeny ve Všeobecných smluvních podmínkách, str. 180, odst. II.

PŘÍPLATEK » komplexní cestovní pojištění KOMFORT (50 Kč na osobu a den zájezdu) nebo PLUS (80 Kč na osobu a den zájezdu) včetně pojištění stornopoplatků, asistenčních služeb CK (bližší info o pojištění najdete na str. 179).

UPOZORNĚNÍ » dítě do 2 let bez nároku na místo v letadle, lůžko a stravu platí pevnou cenu 990 Kč.

DOPLŇUJÍCÍ INFORMACE » o dalších termínech 8, 11, 12 a 15-denních leteckých pobytových zájezdů na Severní Kypr i o aktuálních odletových a příletových místech se můžete informovat přímo u prodejce CK. Všechny aktuální termíny a informace o odletech a příletech také najdete na naší webové stránce.

CYPRUS – termíny 8-denních leteckých zájezdů														
Kód zájezdu	7802	7804	7806	7808	7810	7812	7814	7816	7818	7820	7822	7824	7826	7828
Datum odletu	12.6.	19.6.	26.6.	3.7.	10.7.	17.7.	24.7.	31.7.	7.8.	14.8.	21.8.	28.8.	4.9.	11.9.
Datum příletu	19.6.	26.6.	3.7.	10.7.	17.7.	24.7.	31.7.	7.8.	14.8.	21.8.	28.8.	4.9.	11.9.	18.9.
Počet nocí	7	7	7	7	7	7	7	7	7	7	7	7	7	7

TOP first minute

Podmínky na straně 4 - 5.

CYPRUS – termíny 11 a 12-denních leteckých zájezdů										
Kód zájezdu	7901	7904	7907	7910	7913	7916	7919	7922	7925	7928
Datum odletu	9.6.	19.6.	30.6.	10.7.	21.7.	31.7.	11.8.	21.8.	1.9.	11.9.
Datum příletu	19.6.	30.6.	10.7.	21.7.	31.7.	11.8.	21.8.	1.9.	11.9.	22.9.
Počet nocí	10	11	10	11	10	11	10	11	10	11

CYPRUS – termíny 11 a 12-denních leteckých zájezdů									
Kód zájezdu	7902	7905	7908	7911	7914	7917	7920	7923	7926
Datum odletu	12.6.	23.6.	3.7.	14.7.	24.7.	4.8.	14.8.	25.8.	4.9.
Datum příletu	23.6.	3.7.	14.7.	24.7.	4.8.	14.8.	25.8.	4.9.	15.9.
Počet nocí	11	10	11	10	11	10	11	10	11

CYPRUS – termíny 11 a 12-denních leteckých zájezdů									
Kód zájezdu	7903	7906	7909	7912	7915	7918	7921	7924	7927
Datum odletu	16.6.	26.6.	7.7.	17.7.	28.7.	7.8.	18.8.	28.8.	8.9.
Datum příletu	26.6.	7.7.	17.7.	28.7.	7.8.	18.8.	28.8.	8.9.	18.9.
Počet nocí	10	11	10	11	10	11	10	11	10

náš tip

SALAMIS BAY CONTI

| hotelový komplex ***** | strany 108 - 109

sleva až 25%

	Ceny 8-denních leteckých zájezdů					Ceny 11 a 12-denních leteckých zájezdů				
osoba na základním lůžku	25 190	27 490	28 090	28 690	29 490	32 890	33 890	35 190	35 990	38 090
TOP FIRST MINUTE	18 893	20 618	21 068	21 518	22 118	24 668	25 418	26 393	26 993	28 568
dospělá osoba na 1. přistýlce	22 290	24 090	24 490	25 190	25 790	28 090	28 890	29 990	30 790	32 190
1. dítě do 12 let na přistýlce	12 990	12 990	12 990	12 990	12 990	12 990	12 990	12 990	12 990	12 990
TOP FIRST MINUTE	speciální snížená cena pouze 7 990 Kč - ubytování a ultra all inclusive ZDARMA									
2. dítě do 6 let na přistýlce*	11 990	11 990	11 990	11 990	11 990	11 990	11 990	11 990	11 990	11 990
2. dítě do 12 let na přistýlce	15 990	15 990	15 990	15 990	15 990	15 990	15 990	15 990	15 990	15 990

V ceně je zahrnuto » 7x ubytování, ultra all inclusive, letecká doprava, klub, služby delegáta, DPH. Ve vilkách určených pro 4 - 5 osob je nutné uhradit 3x cenu základního lůžka.
Příplatek » za pokoj s výhledem na moře +110 Kč na pokoj a noc pobytu.
Pozor » *platí pro omezený počet pokojů

ACAPULCO BEACH FAMILY BUNGALOW RESORT

| hotelový komplex ****** | strany 106 - 107

sleva až 25%

TOP first minute

	Ceny 8-denních leteckých zájezdů					Ceny 11 a 12-denních leteckých zájezdů				
osoba na základním lůžku	25 590	27 890	28 490	29 090	30 190	33 090	34 290	35 590	36 390	38 490
TOP FIRST MINUTE	19 193	20 918	21 368	21 818	22 643	24 818	25 718	26 693	27 293	28 868
dospělá osoba na 1. přistýlce	22 490	24 290	24 990	25 390	26 190	28 290	29 290	30 390	30 990	32 390
1. dítě do 13 let na přistýlce	12 990	12 990	12 990	12 990	12 990	12 990	12 990	12 990	12 990	12 990
TOP FIRST MINUTE	speciální snížená cena pouze 7 990 Kč - ubytování a all inclusive ZDARMA									
2. dítě do 13 let na přistýlce	12 990	12 990	12 990	12 990	12 990	12 990	12 990	12 990	12 990	12 990
TOP FIRST MINUTE	speciální snížená cena pouze 7 990 Kč - ubytování a all inclusive ZDARMA									

V ceně je zahrnuto » 7x ubytování v bungalovu, all inclusive, letecká doprava, klub, služby delegáta, DPH.

2 osoby -25% sleva a 2 děti do 13 let jen po 7 990 Kč » ušetříte až 29 244 Kč

náš tip

ACAPULCO BEACH

| hotelový komplex ****** | strany 104 - 105

sleva až 25%

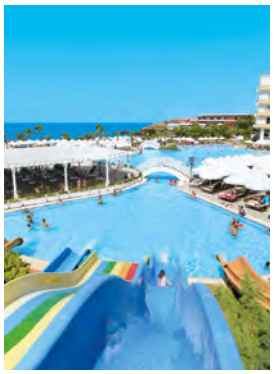

	Ceny 8-denních leteckých zájezdů					Ceny 11 a 12-denních leteckých zájezdů				
osoba na základním lůžku	26 390	28 690	29 290	29 890	30 990	34 490	35 690	36 990	37 790	39 890
TOP FIRST MINUTE	19 793	21 518	21 968	22 418	23 243	25 868	26 768	27 743	28 343	29 918
dospělá osoba na 1. přistýlce	23 290	25 090	25 790	26 190	26 990	29 690	30 690	31 790	32 390	33 790
1. dítě do 13 let na přistýlce	12 990	12 990	12 990	12 990	12 990	12 990	12 990	12 990	12 990	12 990
TOP FIRST MINUTE	speciální snížená cena pouze 7 990 Kč - ubytování a all inclusive ZDARMA									
2. dítě do 6 let na přistýlce*	11 990	11 990	11 990	11 990	11 990	11 990	11 990	11 990	11 990	11 990
2. dítě do 13 let na přistýlce	15 990	15 990	15 990	15 990	15 990	15 990	15 990	15 990	15 990	15 990

V ceně je zahrnuto » 7x ubytování v hlavní budově nebo v části Pine Court I a II, all inclusive, letecká doprava, klub, služby delegáta, DPH.

Pozor » *platí pro omezený počet pokojů

náš tip

Fakultativní výlety

Nikósie

Kosmopolitní Nikósie je hlavním a zároveň největším městem Kypru. Je obchodním centrem a sídlem vlády. Nikósie je jediné rozdělené hlavní město na světě. Rozdělená je od roku 1974, přičemž později zde byla vytvořena demilitarizovaná zóna spravována OSN, kterou lze překročit na dvou místech. Nikósie má velmi bohatou historii, o čemž svědčí množství starobylých památek, z nichž za návštěvu stojí například uličky Starého města, Palác Arcibiskupa, Katedrála sv. Jana či Byzantské muzeum a samozřejmě zajímavostí je i překročení hranice tzv. Green Line.

Polostrov Karpas

Poloostrov Karpas, přezdívaný také „Dlouhý prst Kypru", je nejméně zalidněným krajem na celém Kypru. Nacházejí se zde kilometry a kilometry nádherných panenských písečných pláží, které ještě zůstaly civilizací a masovým turismem nedotčené. Je to magické místo, kde se čas téměř zastavil, a proto zde není neobvyklé potkat například divoké oslíky odpočívat přímo uprostřed cesty. Dominantou Karpasu je nepochybně klášter Apostolos Andreas, který je považován za svaté místo jak řeckých, tak tureckých Kypřanů a místní pláž Golden Beach je považována za jednu z nejkrásnějších na světě.

Bellapais, Svätý Hilarion, Kyrenia

Vesnička Bellapais je známa Bellapaiským opatstvím, které je považováno za veledílo gotického umění a nejimpozantnější zříceninu s výhledem na Kyreniii. Kdysi zde žil spisovatel Lawrence Durrell a napsal známou knihu „Bitter Lemons of Cyprus", která vystihuje každodenní život Kypřanů. Další zajímavostí regionu je zřícenina hradu sv. Hilariona s množstvím tajných místností a chodeb. Proslýchá se, že tento hrad inspiroval Walta Disneyho k napsání pohádky „Sněhurka a sedm trpaslíků". Jiná legenda zase říká, že hrad byl útočištěm Afrodity, která zde zanechala nádherný poklad, ale ten se nikdy nenašel.

Střediska » Kemer, Lara, Belek, Side a Alanya

NABÍZÍME VÁM » 8 nebo 15-denní letecké pobytové zájezdy do Turecka.

LÉTÁME » přímými lety z Prahy (PRG) a Brna (BRQ) na letiště Antalya (AYT). Let trvá přibližně 2 hodiny a 30 minut. Letecká doprava zahrnuje letištní poplatky, bezpečnostní taxy, emisní a servisní poplatky včetně transferů na místě pobytu.

UPOZORNĚNÍ » dítě do 2 let bez nároku na místo v letadle, lůžko a stravu platí pevnou cenu 990 Kč.

PŘÍPLATEK » komplexní cestovní pojištění KOMFORT (50 Kč na osobu a den zájezdu) nebo PLUS (80 Kč na osobu a den zájezdu) včetně pojištění stornopoplatků, asistenčních služeb CK (bližší info o pojištění najdete na str. 179).

DVOJTERMÍN » cena 15-denního (14 nocí) leteckého pobytového zájezdu do Turecka představuje součet dvou za sebou následujících termínů na 7 nocí, od kterého je třeba odečíst částku 8 990 Kč.

SLEVY » podmínky uplatňování slev jsou uvedeny ve Všeobecných smluvních podmínkách, str. 180, odst. II.

DOPLŇUJÍCÍ INFORMACE » o dalších termínech 8, 11, 12 a 15-denních leteckých pobytových zájezdů do Turecka i o aktuálních odletových a příletových místech se můžete informovat přímo u prodejce CK. Všechny aktuální termíny a informace o odletech a příletech také najdete na naší webové stránce.

TOP first minute

Podmínky na straně 4 - 5.

TURECKO – termíny 8 a 15-denních leteckých zájezdů																
Kód zájezdu	8105c	8107c	8109c	8111c	8113c	8115c	8117c	8119c	8121c	8123c	8125c	8127c	8129c	8131c	8133c	8135c
Datum odletu PRG, BRQ	10.6.	17.6.	24.6.	1.7.	8.7.	15.7.	22.7.	29.7.	5.8.	12.8.	19.8.	26.8.	2.9.	9.9.	16.9.	23.9.
Datum příletu PRG, BRQ	17.6.	24.6.	1.7.	8.7.	15.7.	22.7.	29.7.	5.8.	12.8.	19.8.	26.8.	2.9.	9.9.	16.9.	23.9.	30.9.
Počet nocí	7	7	7	7	7	7	7	7	7	7	7	7	7	7	7	7

GRAND ATILLA | hotel **** | strana 137

sleva až 25%

Ceny 8 a 15-denních leteckých zájezdů						
osoba na základním lůžku	16 290	16 490	17 190	17 790	18 390	18 990
TOP FIRST MINUTE	12 218	12 368	12 893	13 343	13 793	14 243
dospělá osoba na 1. přistýlce	15 090	15 290	15 690	16 290	16 690	17 390
1. dítě do 14 let na přistýlce	12 990	12 990	12 990	12 990	12 990	12 990
TOP FIRST MINUTE	speciální snížená cena pouze 7 990 Kč - ubytování a all inclusive ZDARMA					
2. dítě do 7 let na přistýlce	12 990	12 990	12 990	12 990	12 990	12 990
TOP FIRST MINUTE*	speciální snížená cena pouze 7 990 Kč - ubytování a all inclusive ZDARMA					
2. dítě od 7 - 14 let na přistýlce	14 190	14 490	14 890	15 290	15 890	16 290

V ceně je zahrnuto » 7x ubytování, all inclusive, letecká doprava, služby delegáta, DPH. * omezený počet pokojů

K HOUSE | hotel **** | strana 136

sleva až 25%

Ceny 8 a 15-denních leteckých zájezdů						
osoba na základním lůžku	17 190	17 790	18 190	18 990	19 690	20 290
TOP FIRST MINUTE	12 893	13 343	13 643	14 243	14 768	15 218
dospělá osoba na 1. přistýlce	15 690	16 090	16 490	17 390	17 790	18 390
1. dítě do 13 let na přistýlce	12 990	12 990	12 990	12 990	12 990	12 990
TOP FIRST MINUTE	speciální snížená cena pouze 7 990 Kč - ubytování a all inclusive ZDARMA					
2. dítě do 7 let na přistýlce	12 990	12 990	12 990	12 990	12 990	12 990
TOP FIRST MINUTE*	speciální snížená cena pouze 7 990 Kč - ubytování a all inclusive ZDARMA					
2. dítě od 7 - 13 let na přistýlce	14 690	15 290	15 490	16 090	16 690	17 190

V ceně je zahrnuto » 7x ubytování, all inclusive, letecká doprava, služby delegáta, DPH. * omezený počet pokojů

SERRA PARK | hotel ***** | strany 122-123

sleva až 25%

Ceny 8 a 15-denních leteckých zájezdů						
osoba na základním lůžku	19 390	19 890	20 490	21 290	21 890	22 990
TOP FIRST MINUTE	14 543	14 918	15 368	15 968	16 418	17 243
dospělá osoba na 1. přistýlce	17 590	17 790	18 390	18 990	19 690	20 490
dítě do 15 let na 1. přistýlce	12 990	12 990	12 990	12 990	12 990	12 990
TOP FIRST MINUTE	speciální snížená cena pouze 7 990 Kč - ubytování a all inclusive ZDARMA					
dítě do 11 let bez lůžka	12 990	12 990	12 990	12 990	12 990	12 990
TOP FIRST MINUTE	speciální snížená cena pouze 7 990 Kč - ubytování a all inclusive ZDARMA					
4. osoba do 13 l. a 5. os. do 7 l. v RP	12 990	12 990	12 990	12 990	12 990	12 990
TOP FIRST MINUTE	speciální snížená cena pouze 7 990 Kč - ubytování a all inclusive ZDARMA					
4. dosp. osoba a 5. osoba 7-13 l. v RP	16 290	16 290	16 290	16 290	18 290	18 290

V ceně je zahrnuto » 7x ubytování, all inclusive, letecká doprava, služby delegáta, DPH. V rodinných pokojích určených pro 4 osoby je nutné uhradit 3x cenu základního lůžka.

TOP first minute

2 osoby - 25% sleva a dítě do 15 let na přistýlce jen za 7 990 Kč » ušetříte až 16 494 Kč

KAILA | hotelový komplex ***** | strana 134

sleva až 25%

Ceny 8 a 15-denních leteckých zájezdů						
osoba na základním lůžku	20 490	20 890	21 690	22 590	23 590	24 590
TOP FIRST MINUTE	15 368	15 668	16 268	16 943	17 693	18 443
dospělá osoba na 1. přistýlce v pokoji 1/3	18 190	18 590	19 190	19 890	20 690	21 690
dítě do 13 let na 1. přistýlce	12 990	12 990	12 990	12 990	12 990	12 990
TOP FIRST MINUTE	speciální snížená cena pouze 7 990 Kč - ubytování a ultra all inclusive ZDARMA					
2. dítě do 13 let na přistýlce	12 990	12 990	12 990	12 990	12 990	12 990
TOP FIRST MINUTE*	speciální snížená cena pouze 7 990 Kč - ubytování a ultra all inclusive ZDARMA					

V ceně je zahrnuto » 7x ubytování, ultra all inclusive, letecká doprava, služby delegáta, DPH.
* omezený počet pokojů

DIAMOND HILL RESORT | hotel ***** | strana 135

sleva až 25%

Ceny 8 a 15-denních leteckých zájezdů						
osoba na základním lůžku	20 690	21 190	21 890	22 790	23 790	24 890
TOP FIRST MINUTE	15 518	15 893	16 418	17 093	17 843	18 668
dospělá osoba na 1. přistýlce v pokoji 1/3	18 190	18 590	19 190	20 090	20 890	21 690
dítě do 13 let na 1. přistýlce	12 990	12 990	12 990	12 990	12 990	12 990
TOP FIRST MINUTE	speciální snížená cena pouze 7 990 Kč - ubytování a ultra all inclusive ZDARMA					
2. dítě do 13 let na přistýlce	16 690	16 990	17 590	18 190	18 990	19 690

V ceně je zahrnuto » 7x ubytování, ultra all inclusive, letecká doprava, služby delegáta, DPH.

PORT RIVER HOTEL & SPA | hotelový komplex ***** | strany 128-129

sleva až 25%

Ceny 8 a 15-denních leteckých zájezdů						
osoba na základním lůžku	22 190	22 590	23 590	24 390	25 690	26 490
TOP FIRST MINUTE	16 643	16 943	17 693	18 293	19 268	19 868
dospělá osoba na 1. přistýlce	19 390	19 690	20 690	21 290	22 390	22 990
1. dítě do 14 let na přistýlce	12 990	12 990	12 990	12 990	12 990	12 990
TOP FIRST MINUTE	speciální snížená cena pouze 7 990 Kč - ubytování a ultra all inclusive ZDARMA					
2. dítě do 14 let na přistýlce	17 590	17 990	18 590	19 190	20 090	20 690
TOP FIRST MINUTE*	speciální snížená cena pouze 7 990 Kč - ubytování a ultra all inclusive ZDARMA					

V ceně je zahrnuto » 7x ubytování, ultra all inclusive, letecká doprava, služby delegáta, DPH. * omezený počet pokojů

JUSTINIANO PARK CONTI
| hotelový komplex ❁❁❁❁❁❁ | strana 132

	Ceny 8 a 15-denních leteckých zájezdů					
osoba na základním lůžku	22 190	22 990	23 790	24 890	26 190	26 990
TOP FIRST MINUTE	17 752	18 392	19 032	19 912	20 952	21 592
dospělá os. na 1. přistýlce v pokoji 1/3	19 390	19 990	20 590	21 490	22490	23 190
dítě do 15 let na 1. přistýlce	12 990	12 990	12 990	12 990	12 990	12 990
TOP FIRST MINUTE	speciální snížená cena pouze 7 990 Kč - ubytování a ultra all inclusive ZDARMA					
2. dítě do 7 let na přistýlce	12 990	12 990	12 990	12 990	12 990	12 990
TOP FIRST MINUTE	speciální snížená cena pouze 7 990 Kč - ubytování a ultra all inclusive ZDARMA					
2. dítě od 7 - 15 let na přistýlce	17 490	18 090	18 490	19 390	20 190	20 790
4. osoba do 15 let v rodinném pokoji	12 990	12 990	12 990	12 990	12 990	12 990

V ceně je zahrnuto » 7x ubytování, ultra all inclusive, letecká doprava, služby delegáta, DPH. V rodinných pokojích určených pro 4 osoby je nutné uhradit 3x cenu základního lůžka.
Příplatek » za pokoj s výhledem na moře +160 Kč na pokoj a noc pobytu.

ASKA JUST IN BEACH
| hotelový komplex ❁❁❁❁❁❁ | strana 133

sleva až 25%

	Ceny 8 a 15-denních leteckých zájezdů					
osoba na základním lůžku	22 990	23 990	24 890	25 890	27 190	28 190
TOP FIRST MINUTE	17 243	17 993	18 668	19 418	20 393	21 143
dospělá osoba na 1. přistýlce	19 890	20 690	21 490	22 390	23 390	24 190
dítě do 13 let na 1. přistýlce	12 990	12 990	12 990	12 990	12 990	12 990
TOP FIRST MINUTE	speciální snížená cena pouze 7 990 Kč - ubytování a ultra all inclusive ZDARMA					
dítě do 4 let na 2. přistýlce	12 990	12 990	12 990	12 990	12 990	12 990
TOP FIRST MINUTE*	speciální snížená cena pouze 7 990 Kč - ubytování a ultra all inclusive ZDARMA					

V ceně je zahrnuto » 7x ubytování, ultra all inclusive, letecká doprava, služby delegáta, DPH. * omezený počet pokojů

NUMA BAY
| hotelový komplex ❁❁❁❁❁❁ | strany 130-131

sleva až 25%

	Ceny 8 a 15-denních leteckých zájezdů					
osoba na základním lůžku	22 990	23 990	24 890	25 890	27 190	28 190
TOP FIRST MINUTE	17 243	17 993	18 668	19 418	20 393	21 143
dospělá os. na 1. přistýlce	19 890	20 690	21 490	22 390	23 390	24 190
1. dítě do 13 let na přistýlce	12 990	12 990	12 990	12 990	12 990	12 990
TOP FIRST MINUTE	speciální snížená cena pouze 7 990 Kč - ubytování a ultra all inclusive ZDARMA					
2. dítě do 13 let na přistýlce	17 990	18 590	19 190	20 090	20 890	21 490

V ceně je zahrnuto » 7x ubytování, ultra all inclusive, letecká doprava, služby delegáta, DPH.

SUNRISE RESORT
| hotelový komplex ❁❁❁❁❁❁ | strany 120-121

sleva až 25%

	Ceny 8 a 15-denních leteckých zájezdů					
osoba na základním lůžku	25 690	26 290	27 190	27 990	28 990	29 790
TOP FIRST MINUTE	19 268	19 718	20 393	20 993	21 743	22 343
dospělá osoba na 1. přist. v pokoji 1/3	21 890	22 590	23 190	23 790	24 590	25 290
dítě do 13 let na 1. přistýlce	12 990	12 990	12 990	12 990	12 990	12 990
TOP FIRST MINUTE	speciální snížená cena pouze 7 990 Kč - ubytování a ultra all inclusive ZDARMA					

V ceně je zahrnuto » 7x ubytování, ultra all inclusive, letecká doprava, služby delegáta, DPH.

STARLIGHT RESORT
| hotelový komplex ***** | strany 120-121

sleva až 25%

Ceny 8 a 15-denních leteckých zájezdů						
osoba na základním lůžku	26 190	27 190	27 590	28 190	29 390	30 290
TOP FIRST MINUTE	19 643	20 393	20 693	21 143	22 043	22 718
dospělá osoba na 1. přistýlce	22 390	23 190	23 390	23 990	25 090	25 690
dítě do 13 let na 1. přistýlce	12 990	12 990	12 990	12 990	12 990	12 990
TOP FIRST MINUTE	speciální snížená cena pouze 7 990 Kč - ubytování a ultra all inclusive ZDARMA					
dítě do 13 let na 2. přistýlce ve vilce	12 990	12 990	12 990	12 990	12 990	12 990
TOP FIRST MINUTE*	speciální snížená cena pouze 7 990 Kč - ubytování a ultra all inclusive ZDARMA					

V ceně je zahrnuto » 7x ubytování, ultra all inclusive, letecká doprava, služby delegáta, DPH.
Příplatek » za pokoj v hlavní budově Starlight +220 Kč na pokoj a noc pobytu. * omezený počet pokojů

TOP first minute

2 osoby - 25% sleva a 2 děti do 13 let na přistýlkách jen po 7 990 Kč » ušetříte až 25 144 Kč

náš tip

ALBA QUEEN
| hotelový komplex ***** | strany 126-127

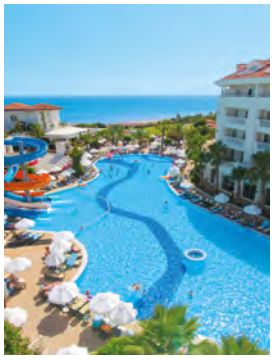

Ceny 8 a 15-denních leteckých zájezdů						
osoba na základním lůžku	25 890	26 990	27 390	27 990	29 290	30 190
TOP FIRST MINUTE	20 712	21 592	21 912	22 392	23 432	24 152
dospělá os. na 1. přistýlce	22 090	22 990	23 190	23 790	24 690	25 290
dítě do 13 let na 1. přistýlce	12 990	12 990	12 990	12 990	12 990	12 990
TOP FIRST MINUTE	speciální snížená cena pouze 7 990 Kč - ubytování a ultra all inclusive ZDARMA					
dítě do 13 l. na 2. přístylce v pokoji Sup.	19 590	20 190	20 390	20 790	21 690	22 290
4. osoba do 13 l. v rodinném pokoji	12 990	12 990	12 990	12 990	12 990	12 990

V ceně je zahrnuto » 7x ubytování, ultra all inclusive, letecká doprava, služby delegáta, DPH. V rodinných pokojích určených pro 4 osoby je nutné uhradit 3x cenu základního lůžka.
Příplatek » za pokoj s výhledem na moře, rodinný pokoj a pokoj Superior +390 Kč na pokoj a noc pobytu.

ALBA ROYAL
| hotelový komplex ***** | strany 124-125

Ceny 8 a 15-denních leteckých zájezdů						
osoba na základním lůžku	28 690	29 690	30 790	31 390	32 490	33 490
TOP FIRST MINUTE	22 952	23 752	24 632	25 112	25 992	26 792
dospělá os. od 16 l. na 1. přistýlce	23 990	24 890	25 690	26 090	26 990	27 790

V ceně je zahrnuto » 7x ubytování, ultra all inclusive, letecká doprava, služby delegáta, DPH.
Příplatek » za pokoj s výhledem na moře +390 Kč na pokoj a noc pobytu.

BELCONTI RESORT
| hotelový komplex ***** | strany 118-119

Ceny 8 a 15-denních leteckých zájezdů						
osoba na základním lůžku	28 890	29 890	30 990	31 590	32 690	33 690
TOP FIRST MINUTE	23 112	23 912	24 792	25 272	26 152	26 952
dospělá osoba na 1. přistýlce	24 890	25 890	26 790	27 190	27 990	28 890
1. dítě do 13 let na přistýlce	14 290	14 290	14 290	14 290	14 290	14 290
TOP FIRST MINUTE	speciální snížená cena pouze 7 990 Kč - ubytování a ultra all inclusive ZDARMA					
2. dítě do 7 let na přistýlce	12 990	12 990	12 990	12 990	12 990	12 990
TOP FIRST MINUTE*	speciální snížená cena pouze 7 990 Kč - ubytování a ultra all inclusive ZDARMA					
2. dítě od 7 - 13 l. na přistýlce	21 090	21 890	22 490	22 990	23 590	24 190
4. os. do 13l. a 5. os. do 7l. v RP	12 990	12 990	12 990	12 990	12 990	12 990
5. osoba od 7 do 13 let v RP	21 090	21 890	22 490	22 990	23 590	24 190

V ceně je zahrnuto » 7x ubytování, ultra all inclusive, letecká doprava, služby delegáta, DPH. V rodinných pokojích určených pro 4 , resp. 5 osob je nutné uhradit 3x cenu základního lůžka.
Příplatek » za pokoj s výhledem na moře +220 Kč.
* omezený počet pokojů

TOP first minute

2 osoby - 20% sleva a 2 děti do 13 a 7 let na přistýlkách jen po 7 990 Kč » ušetříte až 24 776 Kč

náš tip

IC SANTAI FAMILY RESORT
| hotelový komplex ***** | strany 116-117

TOP first minute

Ceny 8 a 15-denních leteckých zájezdů						
osoba na základním lůžku	29 190	30 190	31 190	31 790	33 290	34 390
TOP FIRST MINUTE	23 352	24 152	24 952	25 432	26 632	27 512
dospělá osoba na 1. přistýlce	24 190	25 090	25 890	26 260	27 590	28 490
1. dítě do 12 let na přistýlce	12 990	12 990	12 990	12 990	12 990	12 990
TOP FIRST MINUTE	speciální snížená cena pouze 7 990 Kč - ubytování a ultra all inclusive ZDARMA					
2. dítě do 12 let na přistýlce	14 290	14 290	14 290	14 290	14 290	14 290
TOP FIRST MINUTE*	speciální snížená cena pouze 7 990 Kč - ubytování a ultra all inclusive ZDARMA					

V ceně je zahrnuto » 7x ubytování, ultra all inclusive, letecká doprava, služby delegáta, DPH.
Příplatek » za pokoj s výhledem na moře +390 Kč. * omezený počet pokojů

2 osoby - 20% sleva a 2 děti do 12 let na přistýlkách jen po 7 990 Kč » **ušetříte až 25 056 Kč**

SWANDOR TOPKAPI PALACE
| hotel ***** | strany 112-113

Ceny 8 a 15-denních leteckých zájezdů						
osoba na základním lůžku	30 390	31 390	32 290	33 190	34 990	36 490
TOP FIRST MINUTE	24 312	25 112	25 832	26 552	27 992	29 192
dospělá osoba na 1. přistýlce	25 290	26 090	26 790	27 390	29 090	30 090
dítě do 13 let na 1. přistýlce	12 990	12 990	12 990	12 990	12 990	12 990
TOP FIRST MINUTE	speciální snížená cena pouze 7 990 Kč - ubytování a ultra all inclusive ZDARMA					
dítě do 13l. na 2. přist. v pokoji Sup.	12 990	12 990	12 990	12 990	12 990	12 990
TOP FIRST MINUTE*	speciální snížená cena pouze 7 990 Kč - ubytování a ultra all inclusive ZDARMA					
4. osoba do 13 let v rodinném pokoji	12 990	12 990	12 990	12 990	12 990	12 990

V ceně je zahrnuto » 7x ubytování, ultra all inclusive, letecká doprava, služby delegáta, DPH. V rodinných pokojích určených pro 4 osoby je nutné uhradit 3x cenu základního lůžka.
Příplatek » za pokoj Superior +550 Kč na pokoj a noc pobytu. * omezený počet pokojů

IC GREEN PALACE
| hotelový komplex ***** | strany 114-115

TOP first minute

Ceny 8 a 15-denních leteckých zájezdů						
osoba na základním lůžku	30 990	31 590	32 490	33 290	35 790	37 290
TOP FIRST MINUTE	24 792	25 272	25 992	26 632	28 632	29 832
dospělá osoba na 1. přistýlce	25 690	26 090	26 790	27 390	29 290	30 590
1. dítě do 12 let na přistýlce	12 990	12 990	12 990	12 990	12 990	12 990
TOP FIRST MINUTE	speciální snížená cena pouze 7 990 Kč - ubytování a „high end" all inclusive ZDARMA					
2. dítě do 12 let na přistýlce	22 090	22 490	22 990	23 590	25 090	26 090

V ceně je zahrnuto » 7x ubytování, „high end" all inclusive, letecká doprava, služby delegáta, DPH.
Příplatek » za pokoj Quad +220 Kč na pokoj a noc pobytu.

2 osoby - 20% sleva a dítě do 12 let na přistýlce jen za 7 990 Kč » **ušetříte až 19 916 Kč**

Fakultativní výlet

Side city tour

Pokud hledáte výlet, ve kterém byste spojili nákupy a zároveň byste chtěli poznat historii, doporučujeme vybrat si Side City Tour. Navštívíte historické město Side a městské uličky plné množstvím obchůdků se smíšeným zbožím, jako například kožešnictví, či zlatnictví, které vás zavedou do přístavu s loděmi. Na krásnou mořskou hladinu se vám naskytne pohled z kaváren a barů nacházejících se přímo na promenádě, kde se rozhodně zastavte na chutný turecký čaj a vychutnejte si zdejší atmosféru.

Středisko » Larache

NABÍZÍME VÁM » 8 nebo 15-denní letecké pobytové zájezdy do Maroka.

LÉTÁME » přímými lety z Bratislavy (BTS) na letiště Tangier (TNG). Let trvá přibližně 3 hod. 50 min. Letecká doprava zahrnuje letištní poplatky, bezpečnostní taxy, emisní a servisní poplatky včetně transferů na místě pobytu.

POVINNÝ PŘÍPLATEK » místní pobytová daň hrazena přímo na místě pobytu v hotelu ve výši cca 2,00 € na osobu a den pobytu v závislosti na oficiální třídě ubytování.

PŘÍPLATEK » komplexní cestovní pojištění KOMFORT (50 Kč na osobu a den zájezdu) nebo PLUS (80 Kč na osobu a den zájezdu) včetně pojištění stornopoplatků a asistenčních služeb CK (bližší informace o pojištění najdete na straně 179).

SLEVY » podmínky uplatňování slev jsou uvedeny ve Všeobecných smluvních podmínkách, str. 180, odst. II.

DVOJTERMÍN » cena 15-denního (14-nocí) leteckého zájezdu do Maroka představuje součet dvou za sebou následujících termínů na 7 nocí, od kterého je třeba odečíst částku 8 990 Kč.

UPOZORNĚNÍ » dítě do 2 let bez nároku na místo v letadle, lůžko a stravu platí pevnou cenu 990 Kč.

TOP first minute

Podmínky na straně 4 - 5.

Maroko – termíny 8 a 15-denních leteckých zájezdů												
Kód zájezdu	2601	2602	2603	2604	2605	2606	2607	2608	2609	2610	2611	2612
Datum odletu BTS	21.6.	28.6.	5.7.	12.7.	19.7.	26.7.	2.8.	9.8.	16.8.	23.8.	30.8.	6.9.
Datum příletu BTS	28.6.	5.7.	12.7.	19.7.	26.7.	2.8.	9.8.	16.8.	23.8.	30.8.	6.9.	13.9.
Počet nocí	7	7	7	7	7	7	7	7	7	7	7	7

LIXUS BEACH RESORT | hotel ⁎⁎⁎⁎⁎ | strany 140 - 141

sleva až 25%

Ceny 8 a 15-denních leteckých zájezdů				
osoba na základním lůžku	23 490	23 890	24 090	24 790
TOP FIRST MINUTE	17 618	17 918	18 068	18 593
dospělá osoba na přistýlce	23 490	23 890	24 090	24 790
1. dítě do 14 let na přistýlce	14 390	14 390	14 390	14 390
TOP FIRST MINUTE	speciální snížená cena pouze 7 990 Kč - ubytování a all inclusive ZDARMA			
dítě do 6 let na přistýlce	14 390	14 390	14 390	14 390
TOP FIRST MINUTE	speciální snížená cena pouze 7 990 Kč - ubytování a all inclusive ZDARMA			
dítě 6 - 14 let na přistýlce	19 990	20 190	20 390	20 790

naš tip

V ceně je zahrnuto » 7x ubytování, all inclusive, letecká doprava, služby delegáta, klub, DPH.
Příplatek » za pokoj s výhledem na moře +130 Kč na pokoj a noc pobytu **»** za Golden all inclusive + 240 Kč na osobu a noc pobytu

TOP first minute

2 osoby - 25% sleva a 1 dítě do 14 let na přistýlce a 2. dítě do 6 let na přistýlce pouze po 7 990 Kč »
ušetříte až 25 194 Kč

Fakultativní výlety

Tangier

Výlet do města Tangier a jeho okolí je spojen s návštěvou mysu Spartel na severo-západním pobřeží Afriky a Herkulových jeskyní, spojených s legendou, podle které Herkules oddělil Afriku od Evropy. Město leží na pobřeží Gibraltarského průlivu a nabízí fascinující směs Afriky, Evropy a Orientu. Během návštěvy města uvidíte Kasbah - středověkou pevnost v téměř neporušeném stavu, starou Medinu s obchůdky řemeslníků a s krásným výhledem na přístav a moře. Projdete se romantickým náměstím Grand Socco či parkem Mendoubia. Po prohlídce města si vychutnáte oběd v typické lokální restauraci a volný čas si užijete na místní pláži.

Chaouen

Nebo také Chefchaouen (v berberském jazyce) je jedno z nejkrásnějších míst v srdci pohoří Rif ve výšce 610 m nad mořem. Tento horský masiv je zároveň poslední přírodní hradbou před Středozemním mořem a Iberským poloostrovem. Chaouen je známý svými malebnými stinnými uličkami mediny lemovanými bílými domy s malovanými modrými dveřmi a umělecky zdobenými okny. Atmosféru místního trhu dokreslují místní obyvatelé v tradičním berberský oděvu. Návštěvníkům nabízí arabsko-andaluskou tradici zachovanou v místním umění a architektuře. Nedaleký pramen Ras El Ma zajišťuje dostatek vody během celého roku.

Obecné informace na následujících stranách jsou nedílnou součástí Všeobecných smluvních podmínek cestovní kanceláře TIP travel, s.r.o. (dále jen CK). Prosím, věnujte jim náležitou pozornost. Pro dosažení shody mezi naším a vaším chápáním rozsahu, obsahu a kvality poskytovaných služeb se s uvedenými Obecnými informacemi i se Všeobecnými smluvními podmínkami CK seznamte ještě před zakoupením zájezdu.

PROGRAM ZÁJEZDU

Programy pobytových zájezdů jsou podobné, mění se pouze v závislosti na způsobu dopravy a délce pobytu. První (případně i druhý) a poslední (případně i předposlední) den pobytu / zájezdu je určen zejména pro dopravu do a z letoviska, tedy na příjezd, resp. odjezd a činnosti s tím spojené (transfery, ubytování apod.). Při posuzování počtu dní dovolené je tedy třeba počítat s tím, že do prvního (případně i druhého) a posledního (případně i předposledního) dne v různé míře zasahují dopravní a ubytovací služby. Při příjezdu na místo určení jsou ubytovací kapacity standartně k dispozici od 14:00 hod. a v den odjezdu je standardem uvolnit pokoje do 10:00 hod. (pokud není na informační tabuli uvedeno jinak). I v případě obsazení pokoje nebo uvolnění pokoje v časných ranních hodinách se předchozí noc počítá jako poskytnuté ubytování v plném rozsahu a CK nekompenzuje služby, které z těchto důvodů nebyly čerpány. Pobyt jako takový a služby samotné se vždy počítají na počet přenocování, tj. cena zájezdu je vždy kalkulována za každou, i započatou noc pobytu. V naší nabídce naleznete pobyty na 7, 8, 9, 10, 11 nebo 14 nocí.

Pobytové zájezdy individuální nebo autobusovou dopravou s délkou zájezdu na 10, 11, 12, 13, 14, resp. 17 dní (7, 8, 9, 10, 11, resp. 14 nocí) mají následující program:

1. den zájezdu: odjezd z ČR (SR) do vámi zvolené destinace.

2. den zájezdu: příjezd na místo pobytu, ubytování, volný program (den nástupu na ubytování při individuální dopravě).

3. až 8., 9., 10., 11., 12., resp. 15. den zájezdu: volný program u moře. Možnost výběru a účasti na fakultativních výletech.

9., 10., 11., 12., 13., resp. 16. den zájezdu: uvolnění pokojů, volný program, odjezd na Slovensko. (den opuštění ubytovací kapacity při individuální dopravě).

10., 11., 12., 13., 14., resp. 17. den zájezdu: příjezd na území ČR (SR)

Letecké pobytové zájezdy na 8, 10, 11, 12, resp. 15 dní (7, 9, 10, 11, resp. 14 nocí) mají následující program:

1. den zájezdu: sraz na letišti (2 hodiny před odletem) odlet z ČR z Prahy, Brna resp. Ostravy a alternativně ze SR z Bratislavy.

2. až 7., 9., 10., 11. resp. 14. den zájezdu: volný program u moře.

8., 10., 11., 12., resp. 15.den zájezdu: uvolnění pokojů, transfer na letiště, odlet z pobytové destinace do ČR.

Důležité je sledovat čas odjezdu nebo odletu zpět do původní destinace, který bude včas uveden na informační tabuli ve vašem zařízení. Všechny změny (např. zpoždění z důvodu nepředvídatelných okolností) vám sdělí delegát CK, a proto je nezbytné pečlivě sledovat jeho oznámení a řídit se pokyny k odjezdu.

Změna délky a programu zájezdu

Vzhledem k možné změně v organizaci letecké dopravy upozorňujeme zákazníky, že odlet z destinace při návratu domů se může uskutečnit i v noci z posledního pobytového dne na následující den. Zájezd se tak může prodloužit a skončí 9., 11., 12., 13., resp. 16. dnem zájezdu. Stejně odlet z ČR (SR) do zahraničí se může uskutečnit v noci z prvního na druhý den zájezdu. CK neodpovídá za škody způsobené prodloužením zájezdu a změnou programu zájezdu. Doporučujeme neplánovat si v krátkém čase po plánovaném příjezdu žádné důležité setkání či pracovní povinnosti.

REZERVACE, KOUPĚ ZÁJEZDŮ NA SPLÁTKY

Ve všech pobočkách CK TIP travel s.r.o. vám umíme okamžitě poskytnout informace o stavu obsazenosti vámi vybraných zájezdů díky automatizovanému informačnímu systému, který v reálném čase spojuje všechny prodejce a aktualizuje se. Závaznou rezervaci vaší dovolené je možné uskutečnit na základě složené zálohy. Samozřejmostí je i rezervace zájezdu složením zálohy vkladem na účet CK. Nabízíme však i splátkové produkty, kdy si zvolíte výši zálohy a měsíční splátky. Bližší informace vám rádi poskytneme v našich pobočkách.

DOVOLENÉ LAST MINUTE

Upozorňujeme, že při zájezdech typu last minute jde většinou o poslední volné pokoje v dané ubytovací kapacitě nebo poslední místa v dopravě, resp. v daném termínu. Jde tedy o omezenou nabídku pokojů někdy dokonce bez možnosti výběru. Většinou jsou k dispozici 2-lůžkové pokoje s možností 1 přistýlky. Vzhledem k prodejům pobytů na poslední chvíli dostanou hotely rezervace last minute dovolených jen pár dní, někdy dokonce pár hodin před příjezdem klientů. Proto se může stát, že klientovi bude přidělen pokoj lokalizovaný a zařízený jinak než pro ostatní klienty, kteří si zájezd zakoupili podstatně dříve, což je zohledněno v ceně zájezdu ve formě slevy.

STRAVOVÁNÍ A ALL INCLUSIVE

V zařízeních hotelového typu je pro vás zajištěno stravování formou snídaně, polopenze (snídaně a večeře), polopenze plus (večeře s neomezeným množstvím alko a nealko nápojů, snídaně), plné penze (snídaně, obědy a večeře), resp. formou all inclusive, příp. ultra all inclusive. Rozsah a kvalita stravování závisí od třídy, kategorie, velikosti (počtu pokojů celkem) a ceny ubytovací kapacity, jakož i od místních tradic a zvyklostí.

Podle kategorie a třídy jednotlivých ubytovacích zařízení vám budou podávány snídaně:

- kontinentální, skládající se z pečiva, másla, džemu, kávy, čaje, případně nealkoholického nápoje,
- kontinentální rozšířené, které navíc zahrnují šunku, sýr nebo vejce apod.
- švédské stoly - samoobslužná, bufetová forma výběru jídel, kde pestrost nabídky závisí na kategorii, třídě a ceně ubytovacího zařízení v dané zemi. U švédských (bufetových) stolů vám může asistovat i hotelový personál, který vám nabídne a naservíruje stravu v neomezeném množství. Množství a sortiment stravy je však plně v kompetenci hotelu, přičemž je třeba si uvědomit, že v ubytovacích zařízeních nižší třídy je nutné počítat s menším výběrem.
- kontinentální rozšířené snídaně podávané formou švédských (bufetových) stolů, klient si samoobslužně nabírá jídlo, které se skládá z pečiva, másla, džemu, salámů, sýrů nebo vajíček a pod.

Obědy, resp. večeře mohou být servírované, přičemž na výběr může být několik druhů teplých jídel, nebo opět samoobslužná - bufetová forma švédských stolů. Pokud není uvedeno jinak, nápoje nejsou zahrnuty v ceně obědů a večeří.

Stravování formou **all inclusive** zahrnuje plnou penzi (snídaně, obědy, večeře) formou švédských (bufetových) stolů, nealkoholické a alkoholické místní nápoje během dne, případně občerstvení. Časový rozvrh podávání all inclusive služeb určuje hotel. V destinaci Itálie oblast Jaderské pobřeží a Chorvatsku může být strava servírována.

Ultra all inclusive může obsahovat i další služby, jako například časné a pozdní snídaně, lehké studené a teplé občerstvení, kávu, čaj, sušenky, zmrzlinu, importované alkoholické nápoje, tématické večeře, láhev vína na pokoji, osušky, slunečníky a lehátka u bazénů a na pláži zdarma, animační programy, dětský miniklub, různé sportovní a zábavní aktivity. Program, resp. poskytování služeb v rámci ultra all inclusive v hotelovém režimu. UPOZORNĚNÍ: v případě, že hotel nabízí ultra all inclusive v rozšířené variantě (nad rámec popisu v katalogu) a za příplatek, tento není standardně zahrnut do ceny zájazdu.

All inclusive light je stravování formou plné penze (snídaně, obědy a večeře formou švédských stolů) s neomezeným množstvím vybraných nealkoholických a alkoholických nápojů (pivo, víno) místní výroby během servírování plné penze nebo ve vyhrazených hodinách v prostoru k tomu určeném, případně další hotelové služby (např. sportoviště, animace apod.).

Rozsah, obsah, kvalita, místo a časové rozvržení služeb all inclusive a ultra all inclusive jsou plně v kompetenci hotelu a mohou se lišit v závislosti na kategorii,

třídě, ceně ubytovacího zařízení a zvyklostech dané země. Služby all inclusive a ultra all inclusive jsou uvedeny u každého hotelu, jejich obsah však může být managementem hotelu během sezóny upraven, proto popis v katalogu CK prosím, berte jako orientační. Ve většině hotelů v režimu all inclusive je třeba nosit plastový náramek. Za jeho ztrátu nebo zneužití zodpovídá v plném rozsahu klient. Nevyužité služby all inclusive není možné finančně kompenzovat. V poslední den pobytu je zpravidla možné čerpat služby all inclusive do 10:00 hod., resp. 12:00 hod. přičemž přesné informace dostanete přímo na místě od pobytového delegáta CK.

Stravovací služby u hotelového ubytování začínají v první den pobytu v zahraničí zpravidla večeří a končí snídaní. V době pozdního příjezdu do hotelu a brzkého odjezdu z hotelu (mimo běžných provozních hodin restauračních zařízení) může být klientům servírována pozdní večeře, resp. časná snídaně v omezeném výběru studené kuchyně nebo formou stravních balíčků, pokud hotel takovou službu poskytuje. O poskytnutí stravovacího balíčku je třeba požádat obvykle den předem do 17,00 h. na recepci. Upozorňujeme, že některé hotely služby stravovacích balíčků neposkytují vůbec a zákazníci, kteří například z důvodu účasti na fakultativních výletech nečerpají stravu nebo služby all inclusive v hotelu, nemají nárok na kompenzaci nečerpaných služeb. V případě zmeškání stravy zahrnuté v ceně zájezdu z důvodu pozdního příjezdu nebo předčasného odjezdu z hotelu není možné zmeškanou stravu nahradit. Ve většině hotelů platí z hygienických důvodů striktní zákaz nošení vlastních jídel a nápojů do pokoje (výjimkou jsou hotely apartmánového typu vybavené kuchyňkou) a zároveň i zákaz vynášení jídla a nápojů z jídelny nebo restaurace hotelu. Podávání nápojů v plastových, resp. v akrylátových kelímcích (i v hotelech vyšší třídy) se provozuje zejména z důvodů bezpečnosti klientů (pohyb bosýma nohama) a s ohledem na legislativu dané země.

V případě ubytování v apartmánových domech stravování není zahrnuto v ceně zájezdu. Ve vybraných destinacích vám však přesto umíme za poplatek zajistit polopenzi, případně snídaně, resp. večeře.

UBYTOVÁNÍ

Očekávání, představy a možnosti zákazníků jsou různé, a proto se v naší nabídce nacházejí ubytovací zařízení od nejjednodušších až po nejluxusnější, abychom tak uspokojili požadavky každého. Jen na vás záleží, jakou kategorii (hotelový komplex, hotel, pavilon, vilka, depandance, apartmánový hotelový komplex, bungalov, apartmán, studio) a třídu (1 až 5 hvězdiček, resp. 2 až 6 sluníček) ubytování si zvolíte. Každé ubytovací zařízení je vybaveno vlastním hygienickým zařízením (koupelna se sprchou nebo vanou a WC). Nejčastěji se nabízí na výběr právě hotel. Třídě hotelu (či jiného ubytovacího zařízení hotelového typu) odpovídá i forma a pestrost stravování i kvalita a rozsah služeb. Hotelové komplexy / hotelové resorty (resp. aparthotelové komplexy) jsou velké hotelové (aparthotelové) areály, kde můžete většinou najít hlavní část s recepcí a se společenskými prostorami a ubytovací jednotky, které mohou být buď součástí hlavní budovy nebo mohou stát samostatně jako oddělená část. Kvalita i rozsah ubytování v hlavní budově či v sousedních budovách je však totožná (pokud není uvedeno jinak). Většinou se v Chorvatsku setkáte s kategoriemi pavilon, vilka, depandance a bungalov. Jsou to zařízení s ubytováním v pokojích hotelového typu, přičemž stravování a ostatní nabízené služby jsou většinou zabezpečeny v centrální budově nebo hotelu.

Vybrané hotely disponují **rodinnými pokoji** - jde o rozměrově větší pokoje, ve většině případů jde o zcela nebo částečně oddělené dvě místnosti, kde se nacházejí lůžka pro minimálně 4 osoby.

Některé hotely (obvykle vyšší třídy) nabízejí ubytování v tzv. **suitách**. Jedná se o komfortnější a prostornější ubytování v 2-lůžkových hotelových pokojích (s možností 1, resp. 2 přistýlek), většinou i s vnitřním sezením v klidové zóně.

Hotelový apartmán je vyšší forma ubytování s 2 klasickými lůžky a 1-2 přistýlkami, kde najdete oddělenou ložnici a denní obývací část, přičemž ve vybraných kapacitách je apartmán obohacen i o vybavenou kuchyňku. Obdobou je hotelové studio pro max. 5 osob s 1 nebo 2 místnostmi a vlastním kuchyňským koutem.

Rodiny s dětmi často ocení ubytování v cenově snadno dostupných apartmánových domech bez stravování resp. aparthotelech, kde si stravu mohou připravit sami. Tyto apartmány a studia jsou totiž navíc vybaveny kuchyňskou linkou, základním nádobím, dvouvařičem a ledničkou. Doporučujeme vzít si s sebou doplňkovou kuchyňskou výbavu jako např. sítko, otvírák na konzervy, nůž, případně potřeby na mytí nádobí a pod. Koupelny ubytovacích zařízení nižších tříd a apartmánů nejsou vybaveny mýdlem ani jinými hygienickými či toaletními potřebami. Apartmán je zařízení vhodné většinou pro 4 - 5 osob a vždy se v něm nacházejí dvě oddělené místnosti sloužící k přenocování, přičemž zpravidla v jedné z nich je vestavěný kuchyňský kout. Studio je určeno pro 2 - 3 osoby a je to nejčastěji jedna místnost, jejíž vybavení je stejné jako u apartmánu.

Rozměr manželských lůžek v ubytovacích kapacitách v jednotlivých destinacích se může lišit, šířka manželského lůžka se pohybuje od 120 cm.

Přistýlka - dodatečné, doplňkové a většinou ne plnohodnotné lůžko, které je možné využít ve většině ubytovacích zařízení. Může jít o lůžko menších rozměrů nebo rozkládací lůžko, určené zejména pro děti. Přistýlka je součástí vybavení většiny 3 a 4-lůžkových pokojů, přičemž podlahová plocha těchto pokojů může být totožná s plochou 2-lůžkových pokojů. V nabídce jsou i 4-lůžkové pokoje hotelového typu s 1 manželskou postelí a 1 palandou. Je třeba si uvědomit, že menší pohodlí ve 3 až 4-lůžkovém pokoji je zohledněné nižší cenou pro osoby na přistýlce. Přistýlkou může být i pohovka, rozkládací gauč, rozkládací křeslo, lehátko, skládací postel, patrová postel, vysouvací lůžko apod.

Infant - mezinárodní pojem pro dítě od 0 do 2 let, které nemá nárok na žádné služby (ubytování a stravování) a platí jen povinné příplatky (pojištění, letištní poplatky a jiné).

Jednolůžkové pokoje - některé hotely nabízejí i 1-lůžkové pokoje, které jsou obvykle menší než standardní pokoje a může se stát, že poloha a vybavení takových pokojů nejsou tak dobré jako u 2-lůžkových pokojů (1-lůžkové pokoje např. nemusí mít balkon apod.). Za 1-lůžkové pokoje se většinou účtuje příplatek. V případě, že ubytovací zařízení nemá k dispozici 1-lůžkové pokoje a 1 osoba obsadí 2-lůžkový pokoj, účtuje se jí vždy příplatek za nevyužité druhé lůžko. Pokud to situace umožňuje a klient - jednotlivec si to přeje, můžeme po vzájemné dohodě dva jednotlivce spojit do 2-lůžkového pokoje. V tom případě jim příplatek za 1-lůžkový pokoj nebude účtován. O výši příplatku za jednolůžkový pokoj se informujte v pobočkách CK.

Výhled na moře, resp. pokoj obrácený na mořskou stranu - pokoj většinou s balkonem a s přímým nebo s bočním výhledem na moře, kterému může částečně bránit zeleň nebo část budovy. Jde o bližší specifikaci umístění pokoje, v tomto případě s orientací k moři.

Pokoje s balkonem - ve většině ubytovacích kapacit je zajištěno ubytování v pokojích s balkonem, resp. s terasou bezplatně. Avšak některé hotely disponují pouze jistým konkrétním počtem pokojů s balkonem, proto může být v těchto kapacitách za pokoj s balkonem inkasován extra příplatek.

Speciální požadavky jsou individuální vámi vyslovená přání ohledně ubytování, např. v konkrétním pokoji, resp. sezení v autobuse... , která nejsou za poplatek. Při koupi zájezdu můžete vyslovit speciální požadavek, jako např. ubytování v přízemí, na patře, s výhledem na bazén, resp. na moře, ubytování vedle známých, rodiny nebo sezení v autobuse v přední části apod. Taktéž je naší maximální snahou zajistit pro vás ubytování v pokojích vedle sebe a tento váš požadavek i předem nahlásit na recepci ubytovacího zařízení. Rozdělení pokojů je však plně v kompetenci hotelu (ten vychází z momentální obsazenosti pokojů), z toho důvodu se zejména během hlavní sezóny může stát, že navzdory vašemu požadavku a naší snaze nebudete ubytováni vedle sebe, i když se jedná o jednu rodinu, či skupinu osob, neboť hotel nebude mít takové pokoje k dispozici. Naše CK se bude maximálně snažit tyto požadavky splnit, avšak ty nemohou být před odjezdem na zájezd ze strany CK závazně potvrzeny, neboť se nejedná o placenou službu. Pokud se speciální požadavky nepodaří zajistit, naše CK vám nemůže poskytnout kompenzaci ani slevu, protože na tyto požadavky nevzniká právní nárok.

Zvláštní požadavky jsou individuální požadavky zákazníka, které CK přijala. Za tyto požadavky CK ručí do výše ceny služby, která byla za zvláštní požadavek sjednána.

V některých ubytovacích zařízeních může být klimatizace v pokojích řízena centrálně recepcí hotelu, to znamená, že může být spuštěna během hodin uvedených na recepci a během sezóny ve vymezeném období (většinou od 15.6. do 15.9.)

Nabízíme vám ubytování v převážně **garančně nakontrahovaných kapacitách**. V praxi to znamená, že ubytovací kapacity jsou prostřednictvím našeho zahraničního partnera předem dohodnuté a zaplacené. CK nemůže ovlivnit čas přidělování jednotlivých pokojů. Tato činnost je plně v kompetenci provozovatele ubytovacího zařízení. Podle mezinárodních standardů mohou být klienti ubytováni v den příjezdu až po 14.00 hod. (resp. 15.00 hod.) a v den odjezdu jsou povinni uvolnit pokoj, resp. apartmán nebo studio do 10.00 hod., případně dříve (pokud to vyžaduje harmonogram odjezdu). Čas odjezdu bude uveden na informační tabuli, resp. v informační knize CK, které se nachází v každém zařízení.

Prosíme také o porozumění při organizaci ubytování, přihlašování se na ubytování na recepcích a přípravě ubytování, kdy při větších skupinách, nočních příletech a střídání turnusů může docházet k delším čekacím dobám, přičemž místní zástupce CK, resp. delegát musí pokračovat v transferu s ostatními turisty do dalších hotelů.

Dále upozorňujeme, že CK nemá možnost ovlivnit rozsah, obsah a podmínky TV / SAT vysílání, které si určuje provozovatel ubytovacího zařízení sám zakoupením programů a také, že z různých důvodů mohou kdykoliv nastat výpadky internetu a sítě wifi jak na pokoji, tak i ve vyhrazených prostorech hotelu. Reklamovat dostupnost a rychlost internetu je možné jenom na recepci ubytovacího zařízení. **Upozorňujeme, že služba internetu zdarma není zahrnutá v kalkulaci zájezdu** a nemůže být předmětem dodatečné slevy v případě reklamace (CK v popisu k ubytování informuje jen o existenci wifi připojení). Většina hotelů poskytuje vyšší standard internetového připojení za příplatek. Jde o službu třetí strany, která není příjmem CK a odpovědnost za provoz je výlučně na straně poskytovatele služby.

Dovolená je pro turisty spojena i s nočním životem a zábavou. Proto jsou některá střediska plná zábavních podniků, v nichž je obvykle hlučný provoz a CK nemůže garantovat naprostý klid.

OSTATNÍ

Lehátka a slunečníky na pláži se pronajímají za poplatek (pokud není v katalogu uvedeno jinak). Jejich počet je omezený a neodpovídá přesně počtu ubytovaných hostů v hotelu. Hotely obvykle neakceptují obsazení si lehátek na více místech u bazénu a na terase současně nebo také brzy ráno před provozní dobou bazénových komplexů. Hygienická nezávadnost vody v bazénech je pravidelně kontrolována. Proto z hygienických důvodů kontroly a výměny vody mohou být bazény během sezóny nezbytnou dobu mimo provoz. Obvykle jsou bazény v hotelových zařízeních během letní sezóny k dispozici od 08:00 do 18:00. O časovém harmonogramu provozu tobogánů, skluzavek a jiných hotelových atrakcí rozhoduje výlučně hotel, proto se informujte, prosím, na recepci o omezeních. Vnitřní bazény mohou být na základě rozhodnutí hotelového managementu během letní sezóny mimo provoz. Většina pláží je veřejná a přístupná i místnímu obyvatelstvu, kde nelze vyloučit možnost využívání sprchy za poplatek. Čištění pláží je obvykle v kompetenci obcí. CK nemůže vyloučit, že klimatické podmínky, vítr, příliv a odliv a mořské proudy způsobí nánosy, náplavy např. řas, vodních trav a pod., což může vést k omezení nebo změnám podmínek na pláži. Tento faktor je však ze strany CK neovlivnitelný a nezakládá zákazníkovi nárok na finanční náhradu nebo kompenzaci. CK ani hotely tudíž neodpovídají za medúzy v moři, kvalitu, čistotu, údržbu a stav pláže s výjimkou případu, že se jedná výlučně o soukromou hotelovou pláž. Vzdálenost k pláži udává orientační vzdálenost od pláže k nejbližší části areálu ubytovacího zařízení (komplexu).

V přímořských zemích se obvykle nepoužívá na pití a vaření voda z vodovodu, proto doporučujeme pitnou vodu kupovat výhradně v uzavřených lahvích. V některých zemích není voda z vodovodu vhodná ani na mytí zubů. V hotelech a ubytovacích zařízeních se solárním ohřevem vody teče v podvečer, při zvýšené spotřebě nebo při nepříznivém počasí vlažná voda. Během exponovaných hodin může také docházet ke snížení tlaku ve vodovodním potrubí, čímž se snižuje distribuce vody na vyšších patrech ubytovacích zařízení. V některých zemích může docházet k opakovaným (krátkodobým) výpadkům elektrické energie a v zásobování vodou, což má za následek i dočasnou nefunkčnost klimatizace a ostatních elektrických zařízení.

K přímořským zemím se specifickými klimatickými podmínkami patří i hmyz či výskyt domácích zvířat případně drobného ptactva v exteriéru hotelů nebo na plážích. Jejich výskyt však neznamená, že ubytování, resp. hotelové středisko není čisté nebo je nehygienické. Proto doporučujeme i přes snahu hoteliérů o eliminaci hmyzu přibalit si do příručního zavazadla prostředky proti hmyzu a nenechávat v pokojích nechráněné potraviny.

Upozorňujeme, že hotel je oprávněný výjímečně a dočasně omezit některé hotelové služby a nebo využívání pláže kvůli mimořádné události (např. sňatek).

Při vzniku jakékoliv pojistné události (poškození věci, ztráta dokladů, lékařské ošetření a hospitalizace ...), je třeba toto řešit přímo s pojišťovací společností ve smyslu pojistných podmínek, které jsou k dispozici na všech pobočkách CK.

FOTOGRAFIE A POPIS KAPACITY

V našem katalogu naleznete popis a ilustrační, hotelové a námi pořízené fotografie ubytovacích zařízení. Každé ubytovací zařízení má několik typů pokojů, které se mohou lišit velikostí a vybavením, resp. mohou mít jiný design, barvu, atd. Upozorňujeme, že vzhledem k tomu, že hotely mohou pokoje zařídit v různých barevných, dekorativních, sanitárních či nábytkových provedeních, fotografie hotelového pokoje v katalogu nemusí přesně odpovídat vám přidělenému pokoji, případně interiér, nebo exteriér ubytovacího zařízení mohou být s ohledem na dobu vyhotovení fotografie odlišné (např. jiný typ nábytku, jiné barevné provedení a pod.). Pokoj, který si v naší CK zakoupíte, však vždy splňuje popis vybavení uvedený v části ubytování u každého hotelu v katalogu. Součástí katalogu jsou i takzvané ilustrační fotografie, které doplňují představu o dané destinaci. Popis jednotlivých ubytovacích zařízení a jejich okolí, jakož i popis hotelových služeb odpovídá skutečnosti známé k uzávěrce katalogu.

CK nemůže odpovídat za případné změny, které nastaly později (např. zahájení stavební činnosti v okolí apod.) Stejně tak není v kompetenci CK ovlivnit nepředvídatelné vlivy životního prostředí na kvalitu služeb (např. krátkodobé znečištění moře a pláží v důsledku nepříznivého počasí, bouře nebo živelné pohromy, které mohou vést k dočasnému omezení spotřeby vody, či elektrické energie, dále např. změnu majitele ubytovací kapacity a tím i změnu rozsahu služeb, doplňkových služeb a pod.). CK jakož i majitelé - provozovatelé jednotlivých ubytovacích kapacit také nemohou nést odpovědnost za vzhled či úpravu pozemků sousedících s danou kapacitou, protože tyto pozemky nejsou její součástí.

KATEGORIZACE UBYTOVACÍCH ZAŘÍZENÍ

Vzhledem k tomu, že v jednotlivých zemích jsou různá kritéria a různé označení kvality ubytovacích zařízení (mnohdy se stává, že ubytovací zařízení stejné kategorie a třídy se kvalitou a úrovní svých služeb mohou v různé míře lišit), pro vaši pomocnou orientaci jsme je zařadili podle vlastního hodnocení. Počtem sluníček jsme vyjádřili celkový dojem z jednotlivých zařízení, přičemž bereme v úvahu následující kritéria: kvalita ubytování, kvalita a pestrost služeb, celková poloha, vybavení hotelu, resp. areálu, bohatost stravy a doplňkové služby (viz tabulka). Při ubytovacích zařízeních hotelového typu (pavilon, vilka, depandance, bungalov) se berou v úvahu i služby centrálních budov a rekreačního areálu jako celku. Čím vyšší je počet sluníček, tím je ubytovací zařízení kvalitnější. Upozorňujeme, že naše hodnocení nemusí vždy odpovídat oficiální třídě používané v hostitelské zemi a je pouze doplňkovým hodnocením. O zařízení, jakož i o rozsahu a struktuře jeho základních služeb se dočtete v našem katalogu. Hodnocení ubytovacích zařízení - tabulka viz níže.

Pozn.: Některá ubytovací zařízení svým vybavením, polohou, kvalitou a rozsahem služeb či jinými charakteristikami částečně splňují požadavky vyšší třídy. Takovým zařízením jsme přidali polosluníčko: ☼

Oficiální hodnocení udává oficiální třídu ve smyslu platné legislativy státu, kde se ubytovací zařízení nachází.

❁ velmi jednoduché ubytovací zařízení (společné hygienické zařízení na chodbě), v naší nabídce takové ubytovací zařízení nenajdete

❁ ❁ jednoduché ubytovací zařízení vybavené starším nábytkem, vlastní hygienická zařízení, omezená nabídka doplňkových služeb, vhodné pro méně náročné zákazníky

❁ ❁ ❁ ubytovací zařízení střední třídy se standardními doplňkovými službami (převážně s bazénem, klimatizací a TV, příp. jiné)

❁ ❁ ❁ ❁ ubytovací zařízení vyšší střední třídy, kde pestrost a rozsah služeb poskytuje vyšší standard

❁ ❁ ❁ ❁ ❁ zařízení vyšší třídy, kde poloha a celková úroveň ubytovacích, stravovacích a doplňkových služeb uspokojí i náročnější zákazníky

❁ ❁ ❁ ❁ ❁ ❁ hotely pro naše nejnáročnější zákazníky

VOUCHER

Je účastnický poukaz - doklad potvrzující rozsah služeb, které jsou uvedeny ve smlouvě o obstarání zájezdu. Tyto služby jste si zakoupili a budete je čerpat. Při ubytování se většinou předává majiteli apartmánového domu, resp. na recepci hotelu nebo přímo delegátovi, který zastupuje CK v místě pobytu. Na účastnickém poukazu je uveden čas a místo odjezdu autobusu, resp. čas a místo srazu na letišti. Při individuální dopravě je uvedeno místo a orientační čas možnosti ubytování se v dané kapacitě. Voucher obdržíte po zaplacení celé částky zájezdu, přibližně 7 dní před odjezdem zájezdu. Bližší informace o vámi vybrané zemi a o dopravě obdržíte spolu s voucherem. V případě, že máte o dané informace zájem ještě před samotnou koupí zájezdu, tyto podrobnější informace jsou k nahlédnutí na každé pobočce CK. Informace jsou orientační, čerpané z předchozí letní sezóny.

DELEGÁT CK, RESP. STÁLÝ ZÁSTUPCE CK

O vaši bezproblémovou dovolenou se budou starat zkušení česky, resp. slovensky mluvící delegáti se znalostmi místních poměrů, kteří organizují informační schůzky, transfery z letiště a na letiště a zprostředkovávají prodej fakultativních výletů pro partnerské subjekty. Pokud se vyskytne během pobytu jakýkoliv problém, delegát je vám k dispozici osobně i telefonicky na telefonním čísle, které je uvedeno na informační tabuli CK v každém zařízení. Delegát je osobou, která je oprávněna přijímat a vyřizovat reklamace během vašeho pobytu. Delegát CK nemusí být ubytován ve vámi zakoupeném zařízení. V rámci delegátských služeb je k dispozici i nepretržitá, monitorovaná telefonická služba na telefonním čísle, které bude uvedeno v pokynech na cestu.

Průvodce CK - s průvodcem CK se setkáte většinou při poznávacích a pobytově-poznávacích zájezdech. Při poznávacích zájezdech se průvodce věnuje skupině během zájezdu, poskytuje odborný výklad a obvykle je ubytován ve stejném zařízení.

FAKULTATIVNÍ VÝLETY

Ve všech námi nabízených destinacích vám delegát zprostředkuje komunikaci při prodeji fakultativních výletů v místní měně přímo na místě pobytu. Delegát neprodává výlety jménem naší CK může však pracovat pro partnerskou cestovní kancelář, která nese zodpovědnost za poskytnuté informace. Za organizaci výletu a jeho program plně odpovídá zahraniční poskytovatel služeb, přičemž nabídka a popis jednotlivých vybraných výletů v materiálech naší CK jsou jenom informační. Přesný popis, program, storno poplatky a ceny jednotlivých fakultativních výletů žádejte před objednáním výletu. V případě jakékoliv nespokojenosti s organizací, resp. s průběhem výletu, reklamaci je nutné řešit přímo na místě s organizátorem výletu (s komunikací Vám bude nápomocný zástupce CK). jelikož se nejedná o produkt CK TIP travel s.r.o., naše CK není kompetentní tyto reklamace řešit.

CESTOVÁNÍ S DĚTMI

Rozhodujícím kritériem při uplatňování dětských slev a určení způsobu ubytování (příp. typu lůžka) dítěte je dosažený věk dítěte a počet dospělých osob ubytovaných společně s dítětem. V každém ceníku je uvedeno, do jakého věku může dítě čerpat případné nižší ceny služeb a slevy, resp. do jakého věku a za jakých podmínek má dítě ubytování, resp. stravování, příp. služby all inclusive, resp. ultra all inclusive zdarma. Pod věkem dítěte se rozumí věk, který dítě nesmí dovršit v den příletu, resp. návratu do ČR (dítě do 2 let nesmí v den příletu do ČR dovršit 2 roky, dítě do 12 let nesmí v den příletu, resp. návratu do ČR dovršit 12 let apod.). Dětskou postýlku vyžádáme na základě vašeho přání, v případě, že jí hotel disponuje. Některé hotely poskytují dětskou postýlku zdarma, jiné za poplatek a v některých hotelech nemají dětské postýlky vůbec k dispozici. Doporučujeme vám předem se informovat v CK. Vzhledem ke specifickým osobním potřebám malých dětí (speciální dětská strava, plenky, nočník apod.) doporučujeme vzít s sebou dostatečné množství zásob a vybavení na celý pobyt, neboť ubytovací zařízení takové vybavení neposkytují ani neprodávají.

KLUBOVÁ DOVOLENÁ

V aktuální sezóně vám opět nabízíme během prázdninových měsíců (červenec, srpen) animační program, který v rámci klubové dovolené pod názvem „SUN&FUN" zajišťujeme ve vybraných ubytovacích kapacitách. Zkušení česky a slovensky mluvící animátoři pro vás připraví celodenní animační program pro děti i dospělé, resp. v hotelových komplexech vyšší třídy je zpravidla český či slovenský animátor součástí mezinárodního animačního týmu. Upozorňujeme však, že animátoři neodpovídají za nezletilé děti, které se účastní klubových aktivit. Různé soutěže, pohybové hry, moderní uvolňovací cvičení, aerobic či dětský mini klub vám jistě zpříjemní chvíle odpočinku vám i vašim dětem. Orientační popis aktivit je uveden vždy přímo u dané ubytovací kapacity označené ikonou „SUN&FUN". Klubové aktivity jsou obvykle určeny pro děti ve věku 4 - 12 let a také pro dospělé, jejich přesný program najdete po příjezdu do ubytovací kapacity na informační tabuli CK. Rozsah, způsob, harmonogram klubových aktivit je přizpůsoben podmínkám konkrétního ubytovacího zařízení, počasí, místním zvyklostem, schopnostem a možnostem CK a účastníků. CK si vyhrazuje právo změny animačního programu. „SUN & FUN klub" není dětský koutek, nenabízí služby péče o děti a nezajišťuje jejich péči. Účastí dítěte v Klubu se rodič nezbavuje odpovědnosti za péči a bezpečnost dítěte a ani ji nepřenáší na CK. Při využívání služeb Klubu je rodič povinen i nadále plně zajišťovat dohled a péči o své dítě během celého průběhu animací.

DOPRAVA

Individuální doprava - pokud jste se rozhodli použít vlastní auto jako způsob dopravy, při přebírání účastnického průkazu obdržíte bližší orientační informace ohledně doporučených tras, cen pohonných hmot, ubytování atd. Při individuální dopravě začíná zájezd o den později a končí o den dříve, než jsou termíny pro autobusovou dopravu. Po příjezdu do ubytovací kapacity se můžete ubytovat na základě účastnického poukazu (voucher), podle pokynů i bez asistence delegáta.

Autobusová doprava - dopravu zajišťujeme především autobusy našich smluvních partnerů. Dobrý technický stav a servis, jakož i dlouholeté zkušenosti profesionálních řidičů jsou zárukou bezproblémové a bezpečné jízdy. Během cesty se uskutečňují pravidelné technické přestávky v délce cca 20 minut, během kterých je možné zakoupit si teplé i studené nápoje. Vzhledem k tomu, že námi nabízená autobusová doprava do Bulharska je kyvadlová (tj. nepravidelná, charterová), jakož i vzhledem k možným nepředvídatelným okolnostem během cesty, které jako CK nemůžeme žádným způsobem ovlivnit (např. dopravní situace na silnicích, nadměrné čekání na hraničních přechodech, zhoršené klimatické podmínky, případné technické problémy apod.), může dojít ke zpoždění dopravy při cestě do i z letoviska oproti plánovaným časům příjezdu, resp. odjezdu.

Trasy jsou stanoveny následovně: do Bulharska přes Slovensko, Maďarsko, Srbsko nebo Rumunsko. Při poznávacích a pobytově-poznávacích zájezdech je trasa autobusu uvedena v popisu programu daného zájezdu.

Čas přepravy - při autobusových pobytových zájezdech je nutné si uvědomit, že čas přepravy do destinace se liší v závislosti od zvoleného letoviska a ubytovací kapacity, proto časy přepravy, o kterých jste se informovali v pobočkách, považujte za orientační. Týká se to i poznávacích a pobytově-poznávacích zájezdů.

Autobusové místenky - náš počítačový software přidělí místenku zdarma všem zákazníkům autobusových zájezdů v takovém pořadí, v jakém za zájezd zaplatili. V praxi to znamená, že klient, který si zájezd objedná a zaplatí dříve, má zajištěné místo v přední části autobusu, pokud to zasedací pořádek daného typu

autobusu umožňuje. V autobusech jsou všechna sedadla považována za plnohodnotná, tj. i ty, které mají omezený rozsah sklopení, resp. se nacházejí v zadní části a jsou obsazovány bez nároku na slevu.

Kategorizace autobusů - autobusovou dopravu zajišťujeme dálkovými klimatizovanými autobusy s audio - video zařízením, vysokými sklopnými sedadly, prodejem teplých a studených nápojů, plnou klimatizací a izolačním zasklením. Značka, resp. výrobce autobusu nejsou z hlediska kategorizace autobusů určujícím faktorem. Přeprava klientů po území ČR může být v případě malého počtu zájemců o svoz zajišťována svozovým mikrobusem, osobním autem nebo autobusem, který nemusí splňovat kritéria dálkového klimatizovaného autobusu. Doprava dálkovým klimatizovaným autobusem je garantována od hranic ČR, resp. SR.

Nástupní místa - za nástupní místa je považována Praha, resp . Brno. Pro realizaci svozu z vybraného nástupního místa je prvořadý zájem klientů. V případě, že bude v daném městě minimálně 10 zájemců, CK umí takovou službu zajistit.

Cestujícím zabezpečíme přepravu z jednotlivých nástupních míst na území ČR do místa pobytu, tj. až do přístupné blízkosti ubytovacího zařízení. V hlavní sezóně se však může stát, že autobusy se nedostanou až do bezprostřední blízkosti některých ubytovacích zařízení, neboť jsou často místní komunikace úzké, resp. zablokované parkujícími auty individuálně cestujících klientů. Vzhledem k poměrně velkému počtu letovisek, do kterých organizujeme přepravu, může v rámci jednotlivých autobusů dojít při cestě do letoviska, resp. při návratu k přestupům, odkud klienti pokračují po příjezdu přestupního autobusu. Trasa jednotlivých autobusů závisí na počtu cestujících z jednotlivých nástupních míst nebo letovisek (v mimosezónních termínech autobusy zajíždějí do většího počtu letovisek, přičemž si vyhrazujeme právo určení trasy, resp. změny).

Letecká doprava - je zajištěna renomovanými leteckými společnostemi SmartWings, Bulgaria air - národní letecký přepravce, Tailwind Airlines, Vueling, Ellinair, Freebird airlines, Ernest Airlines, Air Arabia Marocco, Cyprus Airways, Aegean airlines a jiné formou charterových letů, resp. pravidelných linek letadly typu Airbus A320, A319, resp. Boeing 737-400, 737-800, MD82, Embraer - 195 a jiné. Jde většinou o garantované lety, které jsou naší CK předem dohodnuté a zaplacené. Letenky jsou v ekonomické třídě. Změna typu letadla je přepravcem vyhrazena.

Místa v letadle přidělují pracovníci letiště při kontrole identity a předávání zavazadel - tzv. „ Check - in „ a CK nemá na toto přidělování vliv. Bližší informace ohledně zavazadel, váhových a bezpečnostních limitů a pod. jsou uvedeny v pokynech na cestu, které dostanete spolu s voucherem.

Upozorňujeme, že let může z hlediska délky trvání částečně, i zcela přesahovat do následujícího dne. V případě nočních letů, kdy je příjezd nebo odjezd do / z hotelu realizován v nočních nebo časných ranních hodinách, hotel účtuje celou noc, tedy celou cenu ubytování (od 14.00 h. do 09.00 h. následujícího dne). Změny letových časů se nedají vyloučit a mohou se uskutečnit i několik hodin před plánovaným odletem v důsledku nepříznivého počasí, provozních problémů letišť nebo leteckých společností, přeplnění vzdušných letových tras apod.

Letové časy a letový plán stanoví letecká společnost. Doporučujeme vám dostavit se na letiště min. 2 hodiny před plánovaným časem odletu. V případě vašeho zpoždění nebo prodlení CK neodpovídá za vzniklé komplikace a klient nemá nárok na žádnou kompenzaci ani v případě nevycestování.

Většina destinací má přímé letecké spojení (z Prahy, Pardubic, Brna, Ostravy, resp. Bratislavy přímo na letiště cílové destinace), avšak při vybraných destinacích je možný let s mezipřistáním na letišti mimo cílové destinace.

Transfery v cílové destinaci z letiště resp. na letiště jsou většinou zahrnuty v ceně povinných příplatků (pokud není uvedeno jinak). CK uvádí počet kilometrů od letiště k ubytovací kapacitě, ale samotná délka transferu se může lišit a počet kilometrů se může navýšit v závislosti od trasy a jednotlivých výstupních a nástupních míst. Trasu transferu na letiště resp. z letiště stanovuje zahraniční obchodní partner a CK danou skutečnost nemůže ovlivnit. Transferový autobus může být doprovázen delegátem CK, pomocným průvodcem nebo animátorem CK. Ve vybraných destinacích může být samotný transfer bez delegáta, resp. průvodce/animátora CK.

ZDRAVOTNÍ PŘEDPISY A FORMALITY

Do žádné s námi nabízených destinací není nutné vyřizovat zvláštní povinné zdravotní formality a očkování.

CENÍKY

Všechny ceny uvedené v tomto katalogu jsou v Kč (CZK), pokud není uvedeno jinak. Ubytovací služby jsou plně účtovány za každou započatou noc ubytování, a to v souladu s mezinárodními standardy.

V katalogu naleznete přehledné ceníky k leteckým zájezdům, seřazeny jsou podle jednotlivých destinací. Ceny jsou kalkulovány na počet přenocování, včetně uvedeného stravování dle ceníku (pokud se nachází v popisu ubytovací kapacity) a včetně letecké dopravy v ekonomické třídě, **letištních poplatků, bezpečnostní taxy, emisních a servisních poplatků a transferů na místě pobytu** (kromě leteckých zájezdů do Bulharska, kdy se cena letenky extra připočítává k ceně ubytování a stravování). Cena zahrnuje také služby delegáta CK nebo průvodce, DPH, příp. klub.

U leteckých zájezdů platí, že v den příjezdu do hotelu, resp. při odhlášení z hotelu je v ceně zájezdu zahrnuta strava, resp. all inclusive nebo ultra all inclusive dle času skutečného příjezdu do hotelu, resp. odjezdu z hotelu ve smyslu vlastních hotelových pravidel poskytování stravovacích, resp. all inclusive / ultra all inclusive služeb. Tyto se obvykle poskytují nejdříve od 14.00 h. do 22.00 h. v den příjezdu a nejpozději do 10.00 h. nebo 12.00 h. v den odjezdu.

K zájezdům individuální, resp. autobusovou dopravou jsou ceníky uvedeny podle jednotlivých destinací v přehledné formě podle termínů. Cena je u jednotlivých termínů kalkulována na počet přenocování. Pokud se v popisu ubytovacího zařízení nachází forma stravování, uvedené je zahrnuto v ceně zájezdu dle specifikace v ceníku. V ceně jsou dále zahrnuty služby delegáta CK nebo průvodce, DPH. V případě autobusové dopravy se k ceně zájezdu připočítává cena dopravy kalkulována s nástupem a výstupem v Praze, resp. v Brně.

POVINNÉ PŘÍPLATKY

- Poplatek za vízum a odletovou taxu - do námi nabízených destinací nejsou pro české občany víza v době tisku katalogu povinná. V případě změny podmínek obdrží klient informace před zakoupením zájezdu v CK.

- Pobytová resp. ekologická taxa - poplatek se v Itálii, Řecku a ve Španělsku hradí dle platných předpisů přímo na recepci hotelu, není součástí ceny zájezdu hrazené v CK. CK nemůže ovlivnit ani garantovat výši poplatku.

Poznámka: děti na přistýlkách, které platí u leteckých pobytových zájezdů speciální fixní cenu letenky (viz ceník) a všechny povinné příplatky, mají ubytování, případně stravování, resp. (ultra) all inclusive zdarma.

NEPOVINNÝ PŘÍPLATEK

- poplatek za komplexní cestovní pojištění včetně pojištění storno-poplatků, servisních a asistenčních služeb CK ve výši 50 Kč (KOMFORT) nebo 80 Kč (PLUS) na osobu a den během celé délky zájezdu včetně cesty. Slouží v první řadě k vaší ochraně v případě nepředvídatelných událostí. Podrobné informace si prosím vyžádejte na některé z našich poboček, případně od autorizovaného prodejce.

MIMOSOUDNÍ ŘEŠENÍ SPOTŘEBITELSKÝCH SPORŮ

Provozovatel CK TIP travel s.r.o., Štefánikova 13/43, 150 00 Praha 5 (dále jen CK) informuje zákazníka, že v souladu s ustanovením § 14 zákona 634/1992 Sb., o ochraně spotřebitele, v platném znění, je subjektem mimosoudního řešení spotřebitelských sporů Česká obchodní Inspekce na adrese Česká obchodní inspekce, Ústřední inspektorát – oddělení ADR, Štěpánská 15, 120 00 Praha 2, adr@coi.cz, https://adr.coi.cz.

Katalog Léto 2020 je nabídkovým a propagačním materiálem CK TIP travel s.r.o., Štefánikova 13/43, 150 00 Praha 5, IČ: 01740512, DIČ: CZ01740512, Zapsána v obchodním rejstříku vedeným Městským soudem v Praze, oddíl C, vložka 211213.

Európska
Cestovná Poisťovňa

Pojistné krytí

Podrobnější informace o cestovním pojištění jsou obsaženy v pojistní brožurce Európskej cestovnej poisťovne.

Cestovní pojištění k zájezdům - sezona 2020

			Komplexní cestovní pojištění **KOMFORT**	Komplexní cestovní pojištění **PLUS**
Pojištění storna				
1.	Náhrada storno poplatků při nenastoupení na cestu	maximální částka na osobu	**Evropa - do 1 300 €**	**Evropa - do 1 600 €**
			spoluúčast 10% pro onemocnění, které si vyžadují hospitalizaci **spoluúčast 25%** bez pobytu v nemocnici, při PN/OČR delší než 5 dnů	**bez spoluúčasti** pojištěny i onemocnění nevyžadující pobyt v nemocnici
Pojištění pro případ přerušení cesty				
2.	Náhrada uhrazených, ale nečerpaných služeb a nákladů na zpáteční cestu	jednotlivec do	1 300 €	1 500 €
		rodina do	2 700 €	3 000 €
Pojištění zmeškání dopravního prostředku a opožděného návratu do vlasti				
3.	Zmeškání dopravního prostředku při odjezdu:	jednotlivec	35 €	100 €
	Náhrada dodatečných nákladů na přenocování, stravu a cestu	rodina	70 €	200 €
4.	Opožděný příjezd na domácí stanici/letiště:	jednotlivec	35 €	100 €
	náhrada dodatečných nákladů na nocleh a stravu nebo taxík	rodina	70 €	200 €
Pojištění zavazadel				
5.	Náhrada při poškození, krádeži, zničení nebo ztrátě zavazadla	jednotlivec	700 €	1 000 €
		rodina	1 400 €	2 000 €
6.	Náhrada cenných věcí (např. šperky, hodinky, kožešiny a technická zařízení)		do 1/3 pojistné částky	do 1/3 pojistné částky
7.	Nutné nákupy při opožděném dodání zavazadla	jednotlivec	140 €	200 €
		rodina	280 €	400 €
8.	Pomoc při znovuzískání cestovných dokladů	jednotlivec	340 €	400 €
		rodina	680 €	800 €
9.	Okamžitá pomoc a záloha při krádeži, loupeži	jednotlivec	-	350 €
	anebo ztrátě platebních prostředků	rodina	-	700 €
Pojištění pátrání a záchrany				
10.	Náklady na pátrání a záchranu		15 000 €	20 000 €
Pojištění léčebných nákladů				
Maximální náklady na pojistné plnění v bodech 11. - 19.			300 000 €	350 000 €
Maximální pojistné plnění v bodech 11. - 19. při akutních stavech chronických nebo existujících onemocněních			nepojištěno	25 000 €
11.	Převoz do nejbližší nemocnice/přeložení		do 100 %	do 100 %
12.	Ambulantní ošetření		do 100 %	do 100 %
13.	Pobyt v nemocnici		do 100 %	do 100 %
14.	Převoz léků		do 100 %	do 100 %
15.	Převoz do vlasti podle rozhodnutí lékaře (včetně ambulantního letadla)		do 100 %	do 100 %
16.	Návštěva nemocného při pobytu v nemocnici delším jak 5 dní	Cesta tam a zpět	do 100 %	do 100 %
		1 noc (max.5)	-	90 €
17.	Návrat spolupojištěné osoby do vlasti		do 100 %	do 100 %
18.	Doprava dětí do vlasti		1 700 €	2 000 €
19.	Repatriace v případě smrti do vlasti		do 100 %	do 100 %
Úrazové pojištění				
20.	Odškodnění v případě trvalých následků úrazu od 50%		17 000 €	34 000 €
Pojištění odpovědnosti				
21.	Škody na majetku anebo zdraví		100 000 €	200 000 €
Asistenční služby				
22.	Pomoc při zadržení anebo hrozbě zadržení policií		áno	áno
	Pomoc při zabezpečení právní pomoci (tlumočníka)			
	Záloha pro advokáta/kauce		1 700 €	3 400 €

Pro přepočet pojistné částky bude použit kurz ČNB ke dni, kdy nastala pojistná událost.

Osoby starší 70 let jsou pojistitelné pouze produktem Komplexní cestovní pojištění PLUS.

Generali Poisťovňa, a. s., odštepný závod Európska cestovná poisťovňa, infolinka: +421 / 2 / 544 177 04, www.europska.sk
Lamačská cesta 3/A, 841 04 Bratislava, Slovenská republika
IČO: 35 709 332, DIČ: 2021000487, IČ DPH: SK2021000487
Spoločnosť patrí do skupiny Generali, ktorá je uvedená v talianskom zozname skupín poisťovní vedenom IVASS.

DEFINICE POJMŮ

1. Cestovní kancelář TIP travel s.r.o., se sídlem Štefánikova 13/43, 150 00 Praha 5, zapsaná v obchodním rejstříku vedeném Městský soud v Praze, oddíl C, vložka 211213, IČ: 017 40 512 (dále jen „CK")

2. Zákazníkem je osoba, která má v úmyslu uzavřít nebo uzavře s cestovní kanceláří smlouvu o zájezdu nebo spojených cestovních službách, nebo osoba, v jejíž prospěch byla některá z těchto smluv uzavřena, anebo osoba, které byla smlouva postoupena. Všechny osoby na straně cestujícího jsou povinné plnit své povinnosti vyplývající ze smlouvy o zájezdu společně a nerozdílně (dále jen „zákazník").

3. Zákon: Zákon č. 111/2018 Sb. (zákon, kterým se mění zákon č. 159/1999 Sb. o některých podmínkách podnikání a výkonu některých činností v oblasti cestovního ruchu) a občanský zákoník č. 89/2012, v platném znění.

4. Trvanlivý nosič: Prostředek, který umožňuje zákazníkovi nebo CK uchovat jemu adresované informace způsobem umožňujícím jejich použití v budoucnosti na dobu, která odpovídá účelu těchto informací, a která umožňuje nezměněné reprodukování uložených informací, zejména papír, e-mail, SMS, USB klíč, CD, DVD, paměťová karta nebo pevný disk počítače.

5. Prodejní místo: Provozovna nebo jiný prostor, kde obchodník obvykle vykonává svou podnikatelskou činnost, včetně internetové stránky CK nebo jiných prostředků dálkové komunikace CK, které umožňují uzavření smlouvy bez současné fyzické přítomnosti smluvních stran.

6. Zájezdem je soubor služeb cestovního ruchu podle zákona upravujícího některé podmínky podnikání a výkon některých činností v oblasti cestovního ruchu.

7. Cestovní služby - služby cestovní kanceláře, které nejsou ve smyslu Zákona č. 111/2018 Sb. podle §1b Zájezdem nebo podle § 1c Spojenou službou cestovního ruchu.

I. SMLOUVA O ZÁJEZDU

1. Smlouva o zájezdu vzniká mezi CK a zákazníkem na základě uzavření řádně vyplněné smlouvy o zájezdu potvrzené zákazníkem a CK nebo jinou CK zplnomocněnou cestovní kanceláří nebo cestovní agenturou, které zprostředkovávají služby CK. Za řádně vyplněnou a potvrzenou smlouvu o zájezdu zákazníkem ve smyslu předchozí věty se považuje i řádně vyplněná a potvrzená smlouva o zájezdu jeho zákonným zástupcem nebo zplnomocněným zástupcem. Součástí smlouvy o zájezdu jsou všechny písemné doklady a informace, které cestující od CK obdrží nebo na základě kterých cestující uzavře smlouvu, a to zejména formulář standardních informací pro smlouvy o zájezdu, nabídkový katalog s ceníkem anebo informace na internetových stránkách CK, nabídka tzv. last minute zájezdů, obecné informace a písemné pokyny – podrobnější informace o zájezdu, pobytu nebo objednaných službách.

   CK si vyhrazuje právo uvést ve speciálních písemných nabídkách odlišné podmínky a specifikace, které mají přednost před těmito všeobecnými smluvními podmínkami. Písemné doklady a informace, které poskytne zákazníkovi jiná CK zmocněná osoba nebo cestovní agentura, která zprostředkovává služby CK, nejsou součástí smlouvy, pokud jsou v rozporu s popisem nebo s informacemi o zájezdu v katalogu nebo v jiných písemných dokladech vydaných CK nebo zveřejněnými CK na svém webovém sídle..

2. Jiná CK zplnomocněná cestovní kancelář nebo cestovní agentura, která zprostředkovává služby CK, není zplnomocněná dohodnout se zákazníkem ustanovení ve smlouvě o zájezdu nebo poskytovat zákazníkovi informace, které jsou v rozporu s popisem nebo s informacemi o zájezdu v katalogu nebo v jiných písemných materiálech.

3. Osoba, která jedná za zákazníka, nebo zákazník, podpisem smlouvy potvrzuje, že je na základě zákona nebo zplnomocnění oprávněná jménem zákazníka uzavřít smlouvu a že v případě uzavření smlouvy ve prospěch jiné osoby tato vyjádřila souhlas s účastí na zájezdu. Taková osoba prohlašuje, že disponuje souhlasem na zpracovávání osobních údajů této osoby a že ji informoval o podmínkách zpracovávání. Jednající osoba se současně zavazuje odevzdat všem cestujícím kompletní informace určené CK pro cestující. Veškerá korespondence potřebná pro naplnění smlouvy o zájezdu bude vedena s osobou, která jedná za cestujícího, nebo je cestující.

II. CENA, ZMĚNA CENY, PLATEBNÍ PODMÍNKY

1. Cenou za zájezd a všechny služby, které si zákazník objednal nebo které jsou zahrnuty do zájezdu (dále jen „cena zájezdu") se rozumí cena celkem, uvedená ve smlouvě o zájezdu. Ze slev, poskytovaných CK, má zákazník nárok jen na ty, které jsou v platnosti ke dni vzniku smluvního vztahu, kdy si je musí i uplatnit, jinak jeho nárok na jejich poskytnutí zaniká. V případě možnosti využití více druhů slev není možná jejich kumulace, zákazník si může vybrat tu, která je pro něj výhodnější, pokud není určeno nebo výslovně dohodnuto s CK jinak. Na akční ceny publikované formou akční nabídky se nevztahují žádné další slevy, pokud není výslovně uvedeno jinak. Smluvní strany berou na vědomí, že do ceny zájezdu mohou být ještě dodatečně zahrnuty náklady a poplatky, které nelze určit před uzavřením smlouvy o zájezdu a na které byl zákazník předem upozorněn v souladu se zákonem.

2. Ceny zájezdů jsou konečné, zahrnují dopravu, ubytování v typu pokoje dle popisu v katalogu a stravování podle smlouvy o zájezdu, případně program během zájezdu a služby delegáta, není-li v popisu zájezdu či ve smlouvě o zájezdu uvedeno jinak. Slevy se nevztahují na jakékoli příplatky, poplatky a pojištění. Slevy se taktéž nevztahují na na speciální akční TOP FIRST MINUTE ceny letenky za 7 990 Kč, 8 990 Kč, resp. 9 990 Kč. Sleva +5% platí na pobytové zájezdy do vybraných hotelů označených ikonou „sleva až 25%". Všechny slevy a prodejní akce platí na letní pobytové zájezdy do vyprodání akčních účastnických míst na zájezdech, které jsou omezeny počtem. Věrní klienti jsou ti, kteří cestovali s CK alespoň jednou a ví účast prokázat.

3. Při poskytování slev pro děti je rozhodující věk dítěte k poslednímu dni zájezdu, resp. ukončení čerpání služeb.

4. Právo na poskytnutí všech objednaných služeb vzniká zákazníkovi až zaplacením celkové ceny zájezdu a splněním ostatních podmínek poskytnutí služeb.

5. CK má právo požadovat při uzavírání smlouvy zaplacení zálohy v minimální výši 50% ceny zájezdu nebo všech objednaných služeb (kromě cestovního pojištění, které musí cestující zaplatit v plné výši již při podpisu smlouvy o zájezdu). Zbylou část ceny za objednaný zájezd nebo za všechny objednané služby je cestující povinen zaplatit nejpozději ve lhůtě do 46 dnů před zahájením zájezdu, resp. zahájením čerpání služeb.

6. V případě vzniku smluvního vztahu ve lhůtě kratší než 46 dní před zahájením zájezdu, resp. zahájením čerpání služeb, je zákazník povinen zaplatit 100% ceny zájezdu nebo objednaných služeb při vzniku smluvního vztahu. Tato povinnost platí i při speciálních akcích s podmínkou 100% platby ceny zájezdu při vzniku smluvního vztahu.

7. Při koupi zájezdu prostřednictvím internetu zákazník musí uhradit zálohovou fakturu do 24 hodin od jejího vystavení a zaslat jím podepsanou smlouvu o zájezdu do 24 hodin od jejího obdržení. Pokud tak neučiní, má CK právo odstoupit od smlouvy. Při koupi zájezdu do 10 dnů před zahájením zájezdu resp. u posledních volných míst je CK oprávněna požádat zákazníka o přímý vklad na účet resp. splatnost faktury je ihned.

8. Za den a čas zaplacení se považuje den a čas, kdy byly peněžní prostředky připsány na účet CK, resp. převzaty CK v hotovosti.

9. Smluvní strany se dohodly, že CK je oprávněna jednostranným úkonem zvýšit cenu zájezdu jako přímý důsledek změn týkajících se:

a) ceny přepravy zákazníků, vyplývající ze změn cen pohonných látek nebo jiných zdrojů energie, když v takovém případě bude cena zvýšena o hodnotu zvýšení ceny přepravy při srovnání ceny přepravy při uzavření smlouvy o zájezdu s cenou přepravy ke dni zahájení zájezdu,

b) výše daní nebo poplatků za služby cestovního ruchu tvořící zájezd účtovaných třetí osobou, která není přímým poskytovatelem služeb cestovního ruchu tvořících zájezd, včetně místní daně za ubytování, letištních poplatků a přístavních poplatků nebo poplatků za nástup nebo výstup na letištích a v přístavech, když v takovém případě bude cena zvýšena o hodnotu zvýšení těchto daní a poplatků při porovnání výše těchto daní a poplatků při uzavření smlouvy o zájezdu s výškou těchto daní a poplatků ke dni zahájení zájezdu, nebo

c) směnných kurzů měn týkajících se zájezdu, když v takovém případě bude cena zvýšena o hodnotu posílení kurzu takové měny (v průměru o více než 10%) vůči české koruně při srovnání hodnoty tohoto kurzu při uzavření smlouvy o zájezdu s hodnotou tohoto kurzu ke dni zahájení zájezdu.

10. Smluvní strany se dohodly, že zákazník má právo na snížení ceny zájezdu odpovídající snížení nákladů uvedených v odstavci 9 tohoto článku, ke kterému došlo od uzavření smlouvy o zájezdu do zahájení zájezdu.

11. Jednoznačně a srozumitelně formulované oznámení o zvýšení ceny zájezdu na trvanlivém nosiči spolu s odůvodněním a výpočtem zvýšení ceny zájezdu musí být

zákazníkovi prokazatelně odeslány nejpozději 20 ní před zahájením zájezdu, jinak CK nevznikne právo na zaplacení rozdílu v ceně zájezdu. Zákazník je povinen doplatit vzniklý rozdíl neprodleně, nejpozději ve lhůtě stanovené v písemném oznámení o zvýšení ceny, v opačném případě je CK oprávněna postupovat podle odstavce 4 tohoto článku.

12. Pokud zvýšení ceny podle tohoto článku překročí 8% celkové ceny zájezdu, smluvní strany budou postupovat podle čl. V, odst. 1, písm. b)

13. CK není povinna vrátit zaplacenou cenu zájezdu, pokud se zákazník nezúčastnil zájezdu z důvodů za které neodpovídá CK

III. PRÁVA A POVINNOSTI ZÁKAZNÍKA

1. K základním právům zákazníka patří:

a) Právo na řádné poskytnutí zcela zaplaceného zájezdu a služeb.

b) Právo na řádné poskytnutí informací týkajících se zájezdu a objednaných služeb které jsou CK známé, jako i seznámení se změnami, o nichž se CK později dozvěděla, když byla zaplacena cena zájezdu. Informační povinnost ve smyslu zákona tímto není nijak dotčena.

c) Právo odstoupit od smlouvy kdykoliv i bez udání důvodu před začátkem čerpání služeb, a to za podmínek podle čl. VI. těchto podmínek.

d) Před zahájením zájezdu může zákazník na trvanlivém nosiči oznámit CK, že se zájezdu místo něho zúčastní jiná osoba, která splňuje všechny dohodnuté podmínky účasti na zájezdu; souhlas třetí osoby s postoupením cestovní smlouvy o zájezdu musí být součástí tohoto oznámení. Změna zákazníka je vůči CK účinná, pokud bylo oznámení o postoupení smlouvy o zájezdu podle první věty doručeno CK v přiměřené lhůtě, nejpozději však sedm dní před zahájením zájezdu; dnem doručení oznámení se osoba uvedená v oznámení stává zákazníkem dle definice Všeobecních smluvních podmínek CK. Původní zákazník a nový zákazník společně a nerozdílně odpovídají za zaplacení zbytku ceny zájezdu a všech poplatků, příplatků a dalších nákladů, které vzniknou v souvislosti se změnou zákazníka a o kterých je CK informuje. Poplatky, příplatky a další náklady podle předchozí věty nesmí být nepřiměřené a nesmí přesáhnout skutečné náklady, které vznikly CK v důsledku postoupení smlouvy o zájezdu. CK je povinna novému zákazníkovi prokázat vznik dodatečných poplatků, příplatků nebo jiných nákladů v důsledku postoupení smlouvy o zájezdu. Souhlas nového zákazníka podle tohoto odstavce musí obsahovat souhlas s uzavřenou smlouvou a prohlášení, že splňuje všechny dohodnuté podmínky účasti na zájezdu nebo které jsou podmínkou pro čerpání objednaných služeb. Při sjednání společné a nerozdílné odpovědnosti původního a nového zákazníka za zaplacení ceny zájezdu je CK oprávněna postupovat podle odst. 4 článku II. v případě, že cena zájezdu nebude uhrazena. Nový cestující nemá nárok na zohlednění akcí, slev, cestovního pojištění a jiných benefitů, které byly spojeny výhradně s osobou původního cestujícího nebo s podmínkami speciálních akcí.

e) Právo na reklamaci nedostatků a chybných plnění podle čl. VII. těchto podmínek.

f) Právo na kontakt na zástupce CK, na kterého se zákazník může obrátit v nesnázích v průběhu celého zájezdu se žádostí o pomoc a který je zároveň oprávněn přijímat a vyřizovat reklamace. V případě poskytnutí osobních údajů jiné fyzické osoby cestující prohlašuje, že disponuje jejím souhlasem, který kdykoliv na žádost CK umí doložit a zároveň ji informoval o podmínkách zpracování osobních údajů CK.

2. K základním povinnostem zákazníka patří zejména:

a) Poskytnout CK součinnost, potřebnou na řádné zabezpečení zájezdu a objednaných služeb, a to zejména poskytnutí úplných a pravdivých údajů pro účely smlouvy a ostatních potřebných dokladů jako i předložení všech příslušných podkladů a dokumentů, kterými je poskytnutí služeb podmíněné. V případě řádného nesplnění si této povinnosti je zákazník povinen uhradit CK veškeré náklady a škodu, která poskytnutím nesprávných a neúplných údajů CK vznikla.

b) Nahlásit předem čerpání služeb jinými osobami než státními příslušníky ČR, v opačném případě CK neodpovídá za řádné zabezpečení zájezdu nebo za poskytnutí služeb těmto osobám. Jiní jako čeští státní příslušníci odpovídají sami za splnění všech potřebných

náležitostí (např. pasových, celních, devizových a jiných předpisů země místa zájezdu), kterými je poskytnutí zájezdu a čerpání služeb v ČR a v zahraničí pro ně podmíněné.

c) Zaplatit celkovou cenu za všechny objednané a se zájezdem související služby ve smyslu čl. II. těchto podmínek a v případě potřeby prokázat tuto skutečnost;

d) V případě oznámení dodatečných změn ohledně zájezdu nebo objednaných služeb oznámit neprodleně, nejpozději ve stanovené lhůtě písemně své rozhodnutí CK, bezodkladně oznámit CK změnu údajů, zejména telefonického kontaktu, e-mailu a poštovní adresy.

e) Převzít od CK všechny doklady, potřebné k čerpání objednaných a zaplacených služeb a zkontrolovat správnost údajů v nich uvedených.

f) V případě zjištění nesprávnosti údajů podle čl. III. bod 2 písm. e) neprodleně o tom informovat CK.

g) Při čerpání služeb se přesně řídit pokyny a informacemi oznámenými CK nebo její zástupci v ČR nebo v zahraničí, jakož i pokyny přímých poskytovatelů služeb, dodržovat časy a místa odjezdů a na vlastní zodpovědnost zajistit všechny potřebné cestovní doklady a splnit jiné podmínky potřebné pro čerpání služeb (pas, víza, doklady o pojištění, očkování apod.), mít u sebe platný cestovní doklad s platností min. 6 měsíců od data skončení zájezdu.

h) Řídit se pokyny průvodce nebo zástupce CK, jakož i pokyny přímých poskytovatelů služeb, a dodržovat stanovený program zájezdu a příslušné právní předpisy navštívené země jako i místa pobytu a objektu. V případě jejich porušení nebo při závažném narušování programu zájezdu nebo čerpání služeb je CK oprávněna odepřít cestujícímu jejich poskytnutí, čímž cestující ztrácí právo na tyto jako i na další nevyužité služby, a to bez nároku na vrácení zaplacené ceny zájezdu.

i) Nést výlučnou odpovědnost a uhradit případnou škodu, kterou svým jednáním během zájezdu nebo čerpání služeb v dopravním prostředku, v ubytovacím zařízení nebo jiné osobě způsobil.

j) Zajistit u osob mladších 15 let doprovod a dohled dospělého účastníka po celou dobu zájezdu, podobně zajistit doprovod a potřebný dohled u osob, jejichž zdravotní nebo osobní stav to vyžaduje.

k) Respektovat bezpečnostní předpisy a pokyny související s bezpečností přepravy jakož i podrobit se pokynům personálu na palubě letadla, respektovat zákaz kouření na palubě letadla, nechovat se agresivně vůči spolucestujícím apod. Při neplnění povinností uvedených v předchozí větě je vyloučená jakákoliv odpovědnost CK za neúčast cestujícího na zájezdu či za nemožnost řádného využití objednaných služeb.

IV. POVINNOSTI CK

1. K základním povinnostem CK patří zejména:

a) poskytnout zákazníkovi jméno, místo pobytu nebo kontaktní adresu a telefonní číslo na zástupce (čl. III. bod 1 písm. f).

b) povinnost po celou dobu prodeje zájezdů mít uzavřenou smlouvu zabezpečující ochranu pro případ úpadku.

c) v dostatečném časovém předstihu před zahájením zájezdu poskytnout cestujícímu potvrzení, poukázky, jízdenky, vstupenky, informace o plánovaných časech odjezdu nebo o termínu na odbavení, jakož i plánovaných časech zastávek, dopravního spojení a příjezdu na cílové místo nebo místa („Pokyny na zájezd“) a to jejich zasláním na e-mail nebo poštovou adresu cestujícího, uvedenou ve smlouvě o zájezdu, nebo jiným způsobem dohodnutým s CK. Pokyny na zájezd se doručují pouze jednomu cestujícímu ze smlouvy o zájezdu, který je povinen informovat všechny ostatní cestující z uzavřené cestovní smlouvy, pokud není písemně dohodnuto jinak.

2. CK neodpovídá za úroveň těch služeb, které si cestující sám objedná u třetích osob. Výše náhrady škody jako i všechny ostatní nároky související s leteckou dopravou, která je součástí poskytovaných služeb (ztráta, poškození, pozdní dodání zavazadel, zpoždění letadla, změna termínu letu apod.) se řídí příslušnými předpisy platnými pro leteckou dopravu.

V. ZMĚNA DOHODNUTÝCH SLUŽEB

1. Před zahájením čerpání služeb (zájezdu):

a) Smluvní strany se dohodly, že CK je oprávněna před zahájením zájezdu změnit podmínky smlouvy o zájezdu, pokud se jedná o změnu, která je zanedbatelná a CK bude informovat zákazníka o změně jednoznačným, srozumitelným a určitým způsobem na trvanlivém nosiči. Za zanedbatelnou změnu podmínek smlouvy o zájezdu se v ne-

zbytných a odůvodněných případech považuje změna místa a ubytovacího objektu za podmínky, pokud je zajištěno náhradní ubytování minimálně stejné a vyšší kategorie a v podobné oblasti, změna pořadí navštívených míst, změna dopravy z dopravních, bezpečnostních nebo jiných operativních důvodů, změna místa odjezdu a příjezdu za podmínky, že je zajištěna bezplatná doprava z a na původní místo.

b) Pokud je CK nucena podstatně změnit některý ze základních znaků služeb cestovního ruchu uvedených v § 9a odst. 2 písm. a) zákona, nebo nemůže splnit zvláštní požadavky zákazníka, které přijal, nebo navrhuje zvýšit cenu zájezdu o více než osm procent, navrhne zákazníkovi změnu smlouvy o zájezdu. V takovém případě CK bezodkladně informuje zákazníka jednoznačným, srozumitelným a určitým způsobem na trvanlivém nosiči o

i) navrhovaných změnách a o jejich vlivu na cenu zájezdu,

ii) právu zákazníka navrhované změny v určené přiměřené lhůtě, minimálně však 5 dní, přijmout nebo odstoupit od smlouvy o zájezdu bez zaplacení odstupného,

iii) skutečnosti, že pokud zákazník ve lhůtě podle písmene ii) neodstoupí od smlouvy, platí, že se změnou souhlasí

iiii) ceně náhradního zájezdu, pokud je takový náhradní zájezd cestujícímu nabídnut.

Pokud zákazník odstoupí od smlouvy o zájezdu a nepřijme nabídku náhradního zájezdu, CK je povinna vrátit zákazníkovi všechny platby uskutečněné zákazníkem nebo jeho jménem neprodleně, nejpozději do 14 dnů ode dne doručení oznámení o odstoupení od smlouvy o zájezdu.

2. Během čerpání služeb:

a) CK je oprávněna provést operativní změny programu zájezdu a poskytovaných služeb, pokud z objektivních důvodů, zásahů vyšší moci, rozhodnutí státních a jiných příslušných orgánů nebo mimořádných okolností, které CK nemá možnost ovlivnit a předvídat, nelze původní program zájezdu a služby zajistit, přičemž v takovém případě je CK povinna:

• zajistit náhradní program a služby v rozsahu a kvalitě co nejvíce srovnatelném a odpovídajícím charakteru původních služeb, přičemž v případě zabezpečení služeb na minimálně stejné úrovni (např. náhradní ubytování v hotelu stejné, resp. vyšší kategorie) jsou všechny další nároky zákazníka vyloučené, nebo

• vrátit zákazníkovi zaplacenou cenu za neposkytnuté, resp. náhradním plněním nekompenzované služby, nebo • poskytnout zákazníkovi slevu ze zaplacené ceny služeb, které nebyly poskytnuty v plném rozsahu nebo za které nebylo poskytnuto náhradní plnění, nebo • poskytnout zákazníkovi neprodleně pomoc, nebo • zajistit jiná práva podle zákona.

b) CK nenese odpovědnost za následky změněných nebo neposkytnutých služeb nebo programu, zapříčiněných událostí, které nebylo možné zabránit ani při vynaložení veškerého úsilí, nebo v důsledku neobvyklých a nepředvídatelných okolností (např. z důvodu zpoždění dopravního prostředku, způsobeného technickými poruchami, počasím, dopravní situací, rozhodnutím dopravce, stávkou, vojensko-politickými událostmi, přírodními katastrofami a podobnými okolnostmi neovlivnitelnými ze strany CK).

c) Zákazník bere na vědomí, že u služeb, jejichž součástí je ubytování, je první a poslední den určen především k přepravě a transferu, a proto reklamace z důvodu zkrácení délky pobytu z uvedeného důvodu se považují za neopodstatněné. Cena zájezdu je kalkulována za každé jedno, i částečné přenocování, včetně s ním spojených stravovacích služeb.

VI. ODSTOUPENÍ OD SMLOUVY ZÁKAZNÍKEM A ODSTUPNÉ

1. Zákazník má právo kdykoliv před zahájením zájezdu od smlouvy odstoupit a pro tento případ si smluvní strany dohodly odstupné, jehož výška zohledňuje dobu odstoupení od smlouvy o zájezdu před zahájením zájezdu, předpokládané snížení nákladů v důsledku neposkytnutí služeb cestovního ruchu tvořících zájezd zákazníka a předpokládaný příjem z náhradního prodeje služeb cestovního ruchu.

Výše odstupného (uváděné částky platí pro 1 osobu bez rozdílu věku):

a) skutečně vzniklé náklady, nejméně však 30% z ceny zájezdu a pojistné, pokud zákazník odstoupí od smlouvy ve lhůtě 46 dní a více před termínem zahájení zájezdu,

b) skutečně vzniklé náklady, nejméně však 40% z ceny zájezdu a pojistné, pokud zákazník odstoupí od smlouvy ve lhůtě 45 - 31 dní před termínem zahájení zájezdu,

c) skutečně vzniklé náklady, nejméně však 50% z ceny zájezdu a pojistné, pokud zákazník odstoupí od smlouvy ve lhůtě 30 - 21 dní před termínem zahájení zájezdu,

d) skutečně vzniklé náklady, nejméně však 80% z ceny zájezdu a pojistné, pokud zákazník odstoupí od smlouvy ve lhůtě 20 - 15 dní před termínem zahájení zájezdu,

e) skutečně vzniklé náklady, nejméně však 90% z ceny zájezdu a pojistné, pokud zákazník odstoupí od smlouvy ve lhůtě 14 - 6 dní před termínem zahájení zájezdu,

f) ve výši 100% z ceny zájezdu a pojistné, pokud zákazník odstoupí od smlouvy ve lhůtě 5 dní a méně před termínem zahájení zájezdu, při poznávacích a poutních zájezdech 21 dní a méně před termínem zahájení zájezdu.

Při určení počtu dnů je rozhodující den, kterým nastávají účinky odstoupení od smlouvy o zájezdu. Tento den se také započítává do stanoveného počtu dní. Nezapočítává se den odjezdu, odletu nebo nástupu na zájezd při individuální dopravě.

2. V případě odstoupení od smlouvy o zájezdu pouze některých osob z více uvedených ve smlouvě z jednotky ubytovacího zařízení na straně cestujícího, odstupné se rovná skutečným nákladům, minimálně však 90% z ceny objednaných služeb a pojistného bez ohledu na datum odstoupení, pokud nezůstanou obsazené a zaplacené všechny základní lůžka příslušné jednotky ubytovacího zařízení. Obsazené zůstávají pevná lůžka, prioritně se ruší přistýlky.

3. V případě, že zákazník nenastoupí na zájezd nebo nezačne čerpat zabezpečené služby z jakéhokoliv důvodu, nebo na základě vlastního rozhodnutí je nevyčerpá vůbec nebo z části, nemá nárok na vrácení ceny zájezdu za nečerpané služby.

4. V případě žádosti zákazníka o změnu termínu nebo ubytování podle původní smlouvy na nové podmínky, pokud takovou změnu je CK schopná zajistit, postupuje se jako při odstoupení od smlouvy, přičemž platí podmínky odstupného podle tohoto článku, pokud není dohodnuto jinak.

5. CK může před zahájením zájezdu odstoupit od smlouvy o zájezdu bez povinnosti nahradit škodu zákazníka způsobenou tímto odstoupením, výlučně pokud

a) počet účastníků zájezdu je nižší než minimální počet účastníků požadovaný podle smlouvy o zájezdu a CK odstoupí od smlouvy o zájezdu v lhůtě určené ve smlouvě o zájezdu, nejpozději však

• 20 dní před zahájením zájezdu, pokud jde o cestu, která trvá déle než 6 dní,

• 7 dní před zahájením zájezdu, pokud jde o cestu, která trvá od 2 dnů do 6 dní,

• 48 hodin před zahájením zájezdu, pokud jde o cesty, které trvají méně než 2 dny, nebo

b) neodvratitelné a mimořádné okolnosti brání CK plnit smlouvu o zájezdu a CK oznámí cestujícímu odstoupení od smlouvy o zájezdu neprodleně před zahájením zájezdu.

6. U smlouvy uzavřené mimo prodejního místa je zákazník oprávněn odstoupit od smlouvy o zájezdu i bez uvedení důvodu a bez povinnosti zaplatit odstupné ve lhůtě 14 dnů ode dne uzavření smlouvy o zájezdu. Oprávnění zákazníka podle první věty se nevztahuje na zájezdy, jejichž cena je snížena z důvodu jejich poskytnutí v krátkém čase po uzavření smlouvy o zájezdu a vyloučení práva zákazníka odstoupit od smlouvy o zájezdu podle první věty. U zájezdů, jejichž cena je snížena z důvodu jejich poskytnutí v krátkém čase po uzavření smlouvy o zájezdu (tzv. last minute) je vyloučeno právo zákazníka odstoupit od smlouvy o zájezdu podle tohoto odstavce.

VII. REKLAMAČNÍ ŘÍZENÍ, ODPOVĚDNOST ZA POSKYTOVÁNÍ ZÁJEZDU

1. CK odpovídá za porušení smlouvy o zájezdu, a to i tehdy, pokud mají povinnosti jiní poskytovatelé služeb cestovního ruchu poskytovaných v rámci zájezdu (dále jen „porušení smlouvy o zájezdu").

2. Pokud některá ze služeb cestovního ruchu není poskytnuta v souladu se smlouvou o zájezdu, tímto zákonem nebo zvláštním předpisem nebo pokud nemá vlastnosti, které zákazník s ohledem na nabídku a zvyklosti důvodně očekával, zákazník je povinen tuto skutečnost neprodleně oznámit CK nebo jejích pověřenému zástupci.

3. CK je povinná v přiměřené lhůtě určené zákazníkem provést nápravu uvedením služby cestovního ruchu do souladu se smlouvou o zájezdu, tímto zákonem nebo zvláštním předpisem nebo s důvodným očekáváním zákazníka, pokud je to vzhledem k okolnostem možné nebo pokud to nezpůsobí CK nepřiměřené náklady vzhledem k rozsahu porušení smlouvy o zájezdu a hodnotu dotčených služeb cestovního ruchu.

4. Určení lhůty podle odst. 3 tohoto článku není nutné, pokud CK oznámí zákazníkovi, že

nápravu neprovede, nebo náprava nesnese odklad vzhledem na individuální zájem cestujícího.

5. Pokud CK neprovede nápravu podle odstavce 3 tohoto článku, nabídne zákazníkovi náhradní služby cestovního ruchu i když návrat zákazníka na místo odjezdu není zajištěn podle smlouvy o zájezdu, přičemž tyto náhradní služby cestovního ruchu musí být

a) stejné kvality nebo vyšší kvality, než je uvedena ve smlouvě o zájezdu, bez dodatečných nákladů pro zákazníka nebo

b) nižší kvality, než je uvedena ve smlouvě o zájezdu, s nabídkou přiměřené slevy z ceny těchto služeb cestovního ruchu.

6. Zákazník může odmítnout náhradní služby cestovního ruchu nabídnuto CK podle odstavce 5 tohoto článku, pokud náhradní služby cestovního ruchu nejsou srovnatelné se službami cestovního ruchu uvedenými ve smlouvě o zájezdu nebo nabídnutá sleva z ceny zájezdu za služby cestovního ruchu nižší kvality není přiměřená. Pokud poskytnutí náhradních služeb cestovního ruchu zákazník v souladu s první větou odmítne nebo tyto náhradní služby cestovního ruchu nemůže z objektivních důvodů přijmout, zákazník pokračuje v užívání služeb cestovního ruchu, které jsou předmětem oznámení podle odstavce 2 tohoto článku, a CK poskytne zákazníkovi přiměřenou slevu z ceny zájezdu za služby cestovního ruchu, které byly předmětem oznámení podle odstavce 2 tohoto článku.

7. Pokud CK neprovede nápravu podle odstavce 3 tohoto článku ani nezajistí zákazníkovi náhradní služby cestovního ruchu podle odstavce 5, zákazník má právo

a) provést nápravu sám a požadovat od CK náhradu účelně vynaložených nákladů s tím spojených,

b) odstoupit od smlouvy o zájezdu bez zaplacení odstupného a požadovat přiměřenou slevu z ceny zájezdu za služby cestovního ruchu, které nebyly poskytnuty řádně a včas, pokud jde o podstatné porušení smlouvy o zájezdu.

8. CK je povinná vyhotovit ve spolupráci se zákazníkem písemný záznam a předat zákazníkovi kopii tohoto písemného záznamu, pokud

a) neprovede nápravu podle odstavce 3 a odstavce 5 písm. a) tohoto článku,

b) zajistí zákazníkovi náhradní služby cestovního ruchu podle odstavce 5 písm. b) tohoto článku,

c) zákazník podle odstavce 6 první větou náhradní služby cestovního ruchu odmítne nebo je nemůže z objektivních příčin přijmout,

d) zákazník podle odstavce 7 písm. a) tohoto článku provede nápravu sám.

9. Zákazník má právo uplatnit reklamaci zájezdu do dvou let od skončení zájezdu, nebo pokud se zájezd neuskutečnil, ode dne, kdy se měl zájezd skončit podle smlouvy o zájezdu. Pokud je to možné, zákazník při uplatnění reklamace přiloží písemný záznam podle odstavce 8 tohoto článku.

10. Zákazník má právo na přiměřenou slevu podle odstavce 5 písm. b), odstavce 6 nebo odstavce 7 tohoto článku. Pokud CK neprokáže, že porušení smlouvy o zájezdu způsobil zákazník, je povinna zákazníkovi do 30 dnů ode dne uplatnění reklamace vrátit část ceny podle první věty s přihlédnutím k závažnosti a dobu trvání porušení smlouvy o zájezdu; tím není dotčeno právo zákazníka požadovat náhradu škody.

11. Pokud je součástí zájezdu i přeprava zákazníka, CK v případech podle odstavce 6 a odstavce 7 písm. b) tohoto článku zajistí repatriaci srovnatelnou přepravou, a to neprodleně a bez dodatečných nákladů pro zákazníka.

12. Pokud v důsledku neodvratitelných a mimořádných okolností není možné zajistit návrat zákazníka podle smlouvy o zájezdu, CK hradí náklady na potřebné ubytování, pokud je to možné stejné kategorie a třídy, v trvání nejvýše tří nocí na jednoho zákazníka. Pokud jsou ve zvláštních předpisech o právech zákazníka platných pro příslušné dopravní prostředky na návrat zákazníka stanovené delší lhůty, použijí se tyto delší lhůty.

13. Omezení nákladů na ubytování podle odstavce 12 tohoto článku se nevztahuje na osoby se sníženou pohyblivostí a osoby, které je doprovázejí, těhotné ženy, nezletilé bez doprovodu nebo osoby, které potřebují zvláštní lékařskou péči, pokud byla CK o jejich individuálních potřebách informována nejméně 48 hodin před zahájením zájezdu.

14. CK se nemůže odvolávat na neodvratitelné a mimořádné okolnosti pro účely omezení odpovědnosti uhradit náklady na ubytování podle odstavce 12 tohoto článku, pokud se na tyto okolnosti nemůže odvolávat příslušný poskytovatel přepravy.

15. Zákazník je oprávněn oznámení, žádost, reklamaci nebo stížnost (dále jen „podnět"), které se týkají poskytování zájezdu, doručovat přímo cestovní agentuře, jejímž prostřednictvím si zájezd zakoupil. Cestovní agentura je povinná postoupit doručený podnět CK neprodleně. Den doručení podnětu cestovní agentuře se považuje za den doručení CK.

16. CK je povinná poskytnout přiměřenou pomoc zákazníkovi v potížích neprodleně, a to i za okolností uvedených v § 22 odst. 12 zákona, zejména poskytnutím

a) vhodných informací o službách zdravotní péče, místních orgánech a zastupitelském úřadu České republiky,

b) pomoci zákazníkovi s komunikací na dálku a s nalezením náhradního řešení problému.

Pokud se zákazník ocitne v nesnázích v důsledku svého úmyslného jednání nebo své nedbalosti, CK je oprávněna požadovat od zákazníka za poskytnutou pomoc úhradu. Výše úhrady nesmí přesáhnout výši skutečných nákladů, které vznikly CK poskytnutím pomoci zákazníkovi.

17. Při řešení nároků podle tohoto článku, ale i čl. VIII, je zákazník povinen poskytovat CK maximální součinnost, aby bylo možné nedostatky co nejúčinněji odstranit a zabránilo se vzniku jakýmkoliv nárokům nebo škodám nebo aby se jejich rozsah snížil.

18. Informace o reklamačních postupech:

a) Zákazník je oprávněn uplatnit reklamaci v sídle a v kterékoliv pobočce (provozovně) CK. Reklamaci lze uplatnit i u provizního prodejce CK u něhož došlo k zakoupení reklamovaného zájezdu, nebo jiné reklamované služby.

b) Reklamace se uplatňuje osobně s vydáním potvrzení o uplatnění reklamace, prostředky dálkové komunikace nebo poštou. Zákazník má nárok být poučen o jeho právech ve smyslu obecně závazné právní úpravy, včetně o podmínkách a způsobu reklamace.

c) Osobami pověřenými přijímat reklamace jsou pracovníci CK a provizního prodejce CK u něhož došlo k zakoupení reklamovaného zájezdu, nebo jiné reklamované služby.

d) CK zajišťuje v místě zájezdu nepřetržitou přítomnost pověřené osoby oprávněné přijímat a vyřizovat reklamace po celou dobu zájezdu.

e) O vyřízení reklamace bude klientovi vydán písemný doklad.

f) Vyřizování reklamací probíhá v souladu s příslušnou právní úpravou a uzavřenou smlouvou o zájezdu.

g) CK vede evidenci o reklamacích, která obsahuje údaje o datu uplatnění reklamace, datu a způsobu vyřízení reklamace a pořadové číslo dokladu o uplatnění reklamace

19. Reklamace poškozeného nebo ztraceného zavazadla při letecké přepravě se řídí ustanoveními NAŘÍZENÍ EVROPSKÉHO PARLAMENTU A RADY (ES) č. 889/2002: Pokud je zavazadlo poškozeno, zpožděno, ztraceno nebo zničeno, musí událost cestující co nejdříve písemně oznámit leteckému dopravci. V případě poškození zapsaného zavazadla musí cestující písemně nahlásit poškození do sedmi dnů a v případě prodlení do 21 dnů, v obou případech od data, ke kterému byla zavazadla dána cestujícímu k dispozici. Pro reklamaci letecký dopravce vyžaduje zvláštní formulář s názvem PIR (Property Irregularity Report).

VIII. NÁHRADA ŠKODY

1. Zákazník má kromě práva na přiměřenou slevu podle čl. VII., Odst. 5 písm.

b), odst. 6 nebo odst. 7 i právo na přiměřenou náhradu majetkové škody a také právo na přiměřenou nemajetkovou újmu, která mu vznikla v důsledku podstatného porušení smlouvy o zájezdu, za které odpovídá CK; náhradu škody poskytne CK zákazníkovi neprodleně.

2. CK se může zbavit odpovědnosti za škodu pouze tehdy, pokud prokáže, že porušení smlouvy o zájezdu bylo způsobeno

a) zákazníkem,

b) třetí osobou, která není poskytovatelem služeb cestovního ruchu poskytovaných v rámci zájezdu, pokud porušení nebylo možné předvídat ani odvrátit, nebo

c) neodvratitelnými a mimořádnými okolnostmi.

3. Pokud mezinárodní smlouva, kterou je Evropská unie vázána, omezí rozsah náhrady škody nebo podmínky, za jakých ji má uhradit poskytovatel služby cestovního ruchu

poskytované v rámci zájezdu, stejné omezení se vztahují i na CK. Pokud mezinárodní smlouva, kterou Evropská unie není vázána, omezí náhradu škody, kterou má zaplatit poskytovatel služby, stejná omezení se vztahují i na CK.

4. Smluvní strany se dohodly, že výše náhrady škody podle tohoto článku nesmí přesáhnout trojnásobek celkové ceny zájezdu. Dohoda podle předchozí věty se nevztahuje na zranění, úmyslně způsobenou škodu nebo škodu způsobenou z nedbalosti.

5. Právo na náhradu škody podle tohoto článku nebo na přiměřenou slevu podle čl. VII, nemá vliv na práva zákazníka podle zvláštních předpisů. Náhrada škody nebo přiměřená sleva podle tohoto zákona se od náhrady škody nebo snížení ceny na základě zvláštních předpisů odečte. Plnění CK bude sníženo o plnění podle zvláštních předpisů.

6. Pojistný vztah v rámci komplexního cestovního pojištění vzniká přímo mezi zákazníkem a pojišťovnou. CK nepřísluší posuzovat existenci, případně výši uplatňovaných nároků a plnění z tohoto vztahu.

IX. ZÁVĚREČNÁ USTANOVENÍ

1. Česká obchodní inspekce je orgánem dohledu, který kontroluje dodržování povinnosti CK dle všeobecně závazné právní úpravy. Spory, které mohou vzniknout ze smlouvy o zájezdu mezi smluvními stranami je možné řešit alternativně, prostřednictvím subjektů alternativního řešení sporů (Česká obchodní inspekce a jiné subjekty zapsané v seznamu subjektů alternativního řešení sporů, které vede Ministerstvo hospodářství ČR). Cestující může uplatnit svá práva a nároky i prostřednictvím Evropské platformy Řešení sporů online, dostupné na https://ec.europa.eu/consumers/odr/main/?event=main.home2.show

2. Všeobecné smluvní podmínky a Všeobecné informace, které jsou obě součástí katalogu, jsou nedílnou součástí smlouvy o zájezdu uzavírané s cestujícím.

3. Platnost těchto smluvních podmínek se vztahuje na zájezdy a služby poskytované CK, s výjimkou případů, kdy CK předem dohodne písemně se zákazníkem jiný rozsah vzájemných práv a povinností.

4. Podpisem smlouvy zákazník potvrzuje, že předtím než uzavřel smlouvu se s jejím obsahem jakož i se všemi jejími součástmi seznámil a bezvýhradně s ní souhlasí. Zároveň potvrzuje, že se seznámil a souhlasí s obsahem těchto Všeobecných smluvních podmínek a ujednání v nich obsažené akceptuje.

5. CK prohlašuje, že splnila své povinnosti ohledně zabezpečení ochrany pro případ úpadku.

6. Všechny údaje a skutečnosti obsažené v katalogu a ceníku CK o službách, cenách a cestovních podmínkách odpovídají informacím známým v době tisku a CK si vyhrazuje právo jejich změny do doby uzavření smlouvy o zájezdu se zákazníkem. CK nezodpovídá za obsah inzertních stran zveřejněných v katalogu, ceníku a jiných materiálech, které CK vydává a které jsou poskytnuty třetími osobami a neručí za správnost údajů uvedených v prospektech, jejichž vydavatelem není a nemůže je ovlivnit.

7. CK ve smyslu Nařízení Evropského parlamentu a Rady (EU) 2016/679 o ochraně fyzických osob při zpracovávání osobních údajů a o volném pohybu těchto údajů (dále jen „nařízení") a zákona č. 101/2000 Sb. o ochraně osobních údajů v platném znění (dále jen „zákon o ochraně osobních údajů") disponuje vypracovanými bezpečnostními opatřeními, které jsou pravidelně aktualizovány. Vymezují rozsah a způsob bezpečnostních opatření potřebných na eliminování a minimalizaci hrozeb a rizik působících na informační systém s cílem zajistit:

• dostupnost, integritu a spolehlivost systémů řízení nejmodernějšími informačními technologiemi,

• chránit osobní údaje před ztrátou, poškozením, odcizením, modifikací, zničením a zachovat jejich důvěrnost,

• identifikovat potenciální problémy a zdroje narušení a předcházet jim.

Zpracování osobních údajů zákazníků se provádí ve smyslu čl. 6 odst. 1 písm. b) nařízení (zpracování je nezbytné pro plnění smlouvy, jejíž stranou je dotyčná osoba, nebo aby se na žádost dotyčné osoby provedly opatření před uzavřením smlouvy).

CK poskytne údaje zákazníků uvedeným příjemcům: cestovním agenturám, ubytovacím zařízením, spolupracujícím třetím stranám, České obchodní inspekci, soudu, orgánům činným v trestním řízení, subjektům, kterým poskytnutí osobních údajů vyplývá CK ze zákona. Zákazník je povinen své osobní údaje uvádět správně a pravdivě a bez zbytečného odkladu informovat CK o jejich změně. V případě, že zákazník prodávajícímu neposkytne osobní údaje, nelze uzavřít smluvní vztah. Osobní údaje bude CK zpracovávat a archivovat v souladu se zvláštními předpisy během 10 let ode dne skončení smluvního vztahu. Osobní údaje budou poskytované do třetí země nebo mezinárodní organizaci a to podle toho, kde si zákazník zakoupil zájezd. Předávání osobních údajů do třetí země bude realizováno podle nařízení a platného zákona o ochraně osobních údajů. V případě, že CK bude pro zákazníka vyřizovat vízovou povinnost, zákazník je povinen poskytnout na tyto účely kopii cestovního dokladu. Zákazník, jehož osobní údaje jsou zpracovávány, má:

Právo odvolat souhlas - v případech, kdy jsou osobní údaje zpracovávané na základě souhlasu zákazníka, ten má právo tento souhlas kdykoliv odvolat. Souhlas může odvolat elektronicky, na adrese odpovědné osoby, písemně, oznámením o odvolání souhlasu nebo osobně v sídle CK. Odvolání souhlasu nemá vliv na zákonnost zpracování osobních údajů, které CK na jeho základě zpracovávala.

Právo na přístup - právo na poskytnutí kopie osobních údajů, které má CK o zákazníkovi k dispozici, jakož i na informace o tom, jak osobní údaje používá. Ve většině případů budou zákazníkovi jeho osobní údaje poskytnuté v písemné listinné formě, pokud nepožaduje jiný způsob jejich poskytnutí. Pokud o poskytnutí těchto informací požádal elektronickými prostředky, budou mu poskytnuty elektronicky, pokud to bude technicky možné.

Právo na opravu - pokud údaje, kterými disponuje CK jsou nepřesné, neúplné nebo zastaralé, zákazník může požádat, aby CK tyto informace upravila, aktualizovala nebo doplnila.

Právo na výmaz (na zapomnění) - právo požádat CK o vymazání osobních údajů zákazníka, například v případě, že osobní údaje, které CK o něm získala, již nejsou potřebné k naplnění původního účelu zpracování. Právo je však třeba posoudit z pohledu všech relevantních okolností. Například CK může mít určité právní a regulační povinnosti, a nebude moci žádosti vyhovět.

Právo na omezení zpracování - za určitých okolností požádat, aby CK přestali používat osobní údaje zákazníka, například v případě, že osobní údaje, které o zákazníkovi CK má, mohou být nepřesné nebo když zákazník předpokládá, že CK už jeho osobní údaje nepotřebuje využívat.

Právo na přenositelnost údajů - za určitých okolností právo požádat CK o předávání osobních údajů, které zákazník poskytl, na jinou třetí stranu podle jeho výběru. Týká se pouze osobních údajů, které CK získala na základě souhlasu zákazníka nebo na základě smlouvy, jejíž je jednou ze smluvních stran.

Právo namítat - právo nesouhlasit se zpracováváním údajů, které je založené na legitimních oprávněných zájmech CK. Pokud CK nemá přesvědčivý legitimní oprávněný důvod pro zpracování a cestující podá námitku, CK nebude jeho osobní údaje dále zpracovávat.

V případě, že zákazník chce podat námitku na způsob, jakým CK zpracovává jeho osobní údaje, může se obrátit na odpovědnou osobu, adresa: gdpr@tiptravel.cz nebo písemně na adresu Cestovní kancelář TIP travel s.r.o., se sídlem Štefánikova 13/43, 150 00 Praha 5. Odpovědná osoba přezkoumá stížnost a bude se zákazníkem spolupracovat při vyřešení.

Pokud je zákazník přesvědčen, že jeho osobní údaje nebyly zpracovávány řádně v souladu s předpisy, může se obrátit na Úřad pro ochranu osobních údajů, Pplk. Sochora 27, 170 00 Praha 7, tel. číslo: +420 234 665 800; e-mail: posta@uoou.cz, https://www.uoou.cz/7

7. Tyto smluvní podmínky CK nabývají platnosti dne 01.12.2019. Veškeré údaje obsažené v nabídkových katalozích jako i jednotlivá ustanovení těchto podmínek jsou aktuální ke dni jejich zpracování do tisku a vycházejí ze skutečností a právního stavu ke dni jejich vydání.

8. Tyto Všeobecné smluvní podmínky se vztahují i na smlouvy o cestovních službách, kromě článku VI., Bodu 5 a 6.

Beroun

CK INFO TRAVEL
Havlíčkova 5
Tel: +420 311 611 611
E-mail: ck@infotravel.cz

Benešov

CA ADVENTURE PLUS
Masarykovo nám. 102
Tel: +420 317 728 443
E-mail: info@adventureplus.cz

CA KLÁRA
Malé náměstí 232
Tel: + 420 723 487 470
E-mail: caklara@caklara.cz

Bílina

CA SOLIDNÍ DOVOLENÁ
Sídliště SHD 568/13
Tel: +420 910 103 636
E-mail: ca@solidnidovolena.cz

Blansko

CA AIKO TOUR
Svitavská 1
Tel: +420 516 418 629
E-mail: info@aikotour.cz

CA S-TOUR
Rožmitálova 14
Tel: +420 516 417 035
E-mail: s-tour@post.cz

Boskovice

CK SLUNCE & SNÍH
Růžové náměstí 3
Tel: +420 516 454 484
E-mail: info@slunceasnih.cz

Brno

CA ANET – Hana Adamcová
Milady Horákové 8
Tel: +420 777 674 725
E-mail: anet.ca@seznam.cz

CÉKÁ SERVIS
Kotlářská 53
Tel: +420 549 255 259
E-mail: info@ckservis.cz

CA DUKER
Kobližná 18
602 00 Brno
Tel: +420 777 00 66 77
E-mail: info@duker.cz

LAST MINUTE CENTRUM
nám. Svobody 92/21
Tel: +420 542 210 040
E-mail: ca@lastminutecentrum.eu

OLYMPIA TRAVEL
Kobližná 19
Tel: +420 546 223 498
E-mail: info@olympiatravel.cz

VALDIVIA TOUR
Železná 505/26
Tel: +420 727 951 655
E-mail: info@valdiviatour.cz

Bruntál

INVIA.CZ
Ruská 1632-11
Tel: +420 555 444 673
E-mail: bruntal@invia.cz

Brušperk

CA SLÁVKA TOUR
náměstí J.A. Komenského č. 9
Tel: +420 605 592 147
E-mail: huskova@slavkatour.cz

Břeclav

CA JUNIOR
17. listopadu 1a
Tel: +420 777 339 117
E-mail: ca.junior@enail.cz

CA TORA tour
Jana Palacha 3197
Tel: +420 519 324 160
E-mail: ck@tora.cz

Bučovice

CK GRAND TRAVEL
Smetanova 432
Tel: +420 517 330 490
E-mail: info@grandtravel.cz

Bystřice pod Hostýnem

CA MORTIMER
Obchodní 1573
Tel: +420 776 064 094
E-mail: camortimer@seznam.cz

Čáslav

CA RELAX TOUR
Klimenta Čermáka 114
Tel: +420 774 498 481
E-mail: ca.relaxtour@seznam.cz

Červený Kostelec

CA SUR
Havlíčkova 654
Tel: +420 498 100 657
E-mail: info@casur.cz

České Budějovice

CA MARY TRAVEL
Senovážné nám. 2 - DK METROPOL
Tel: +420 777 816 117
E-mail: ca.mary@seznam.cz

REKREA cestovní agentura
Široká 12
Tel: +420 776 546 686
E-mail: rekreacb@seznam.cz

Česká Třebová

CA PALMA
Hýblova 1221
Tel: +420 608 811 188
E-mail: palmact@ck-palma.cz

Děčín

CA JATOUR
Masarykovo nám. 190/17
Tel: +420 412 516 313
E-mail: info@jatour.cz

Dvůr Králové

INVIA.CZ
Revoluční 79
Tel: +420 499 329 129
E-mail: dvur.kralove@invia.cz

Frýdek Místek

BOLSA TRAVEL
nám. Svobody - objekt křížového podchodu
Tel: +420 595 537 254
E-mail: bolsatravel@bolsatravel.cz

CA SLUNÍČKO
Nádražní 1100
Tel: +420 558 629 104
E-mail: ca.slunicko@seznam.cz

FOLTOUR
Radniční 10
Tel: +420 558 633 867
E-mail: foltour@seznam..cz

Frýdlant nad Ostravicí

CA PALMA
Nádražní 516
Tel: +420 736 540 272
E-mail: capalma@email.cz

Havlíčkův Brod

CA GLOBUS
Havlíčkovo náměstí 169
Tel: +420 602 219 944
E-mail:ckglobus@ckglobus.cz

Havířov

ATLAS TRAVEL.CZ
Moskevská 2/1123
Tel: +420 603 193 128
E-mail: info@atlastravel.cz

CA LETEM SVĚTEM
Dlouhá tř. 476/29
Tel: + 420 596 812 615
E-mail: letem.svetem@seznam.cz

Hlučín

CIMEA TRAVEL
Mírové Náměstí 5/5
Tel: +420 605 545 387
E-mail: cimeatravel@seznam.cz

RS TRAVEL
Hornická 3
Tel: +420 595 046 359
E-mail: RStravel@seznam.cz

Hodonín

CA LIDO
Národní tř. 262/4
Tel: +420 518 342 867
E-mail: ck.lido@tiscali.cz

JEFER, spol. s r.o.
Dolní Valy 15
Tel: +420 778 002 182
E-mail: info@levnadovolenka.cz

KM TRAVEL
Národní třída 30
Tel: +420 518 344 220
E-mail: h2@kmtravel.cz

Hostinné

CA FLY-TOUR
Sídliště 692
Tel: +420 732 139 782
Email: flytour@email.cz

CA ORCHIDEA
Náměstí 38
Tel: +420 720 962 602
Email: hostinne@ca-orchidea.cz

Hostomice pod Brdy

IV TRAVEL
Slunečná 548
Tel: +420 728 068 000
E-mail: info@ivtravel.cz

Hradec Králové

KAMI tour,
Švehlova 463
Tel: +420 606 677 185
E-mail: info@kami-tour.cz

VERANA
Československé armády 239
Tel: +420 777 605 688
E-mail: verana@verana.cz

Hrušovany nad Jevišovkou

CA MODRÁ LAGUNA
Náměstí Míru 28
Tel: +420 774 742 475
E-mail: info@modralaguna.cz

Humpolec

ADORES
Nerudova 185
Tel: +420 565 533 296
E-mail: cestovka@adores.cz

CA HLINÍK
Jiráskova 656
Tel: +420 608 222 933
E-mail: ca.hlinikcentrum.cz

Hustopeče

CA IDEAL
Dukelské nám. 1/1
Tel: +420 603 534 595
E-mail: info@caideal.cz

Choceň

INVIA.CZ
T.G.Masaryka 789
Tel: +420 737 613 744
E-mail: chocen@invia.cz

Chomutov

K-TRAVEL
Palackého 4467
Tel: +420 474 331 644
E-mail: k.travel@seznam.cz

Katja tour
Žižkovo nám. 5762
Tel: +420 777 799 163
E-mail: katjatour@seznam.cz

Chotěboř

CA Petra Hošková
Žižkova 701
Tel: +420 775 476 528
E-mail: info@cahoskova.cz

Chrudim

CA Šťastný den
Havlíčkova 99
Tel: +420 775 955 005
E-mail:info@elistravel.cz

Jablonec nad Nisou

CA Lenka Sedláková
E. Floriánové 2
Tel: +420 775 391 493
E-mail: ckjablonec@seznam.cz

Jičín

CA Milena Farská, o.z. CK Monatour
Valdštejnovo nám. 88
Tel: +420 493 538 818
E-mail: jicin@monatour.cz

Jihlava

CA V2 TRAVEL
Masarykovo nám. 51
Tel: +420 723 257 770
E-mail: info@v2travel.cz

CA Jitka Stránská
Palackého 1308/32
Tel: +420 605 185 720
E-mail: ca.stranska@tiscali.cz

Jindřichův Hradec

CA Danuše Hronová
Růžová 40
Tel: +420 384 321 649
E-mail: CAdana@pel.cz

Karlovy Vary

CA Schmetterling Travel
Moskevská 947/12
Tel: +420 353 224 429
E-mail: schmetterling.kv@email.cz

Karviná

OÁZA TOUR
Svatováclavská 31
Tel: +420 596 312 458
E-mail: oazatour@seznam.cz

Kdyně

CAMPANA TOUR
Náměstí 131
Tel: +420 379 731 272
E-mail: kdyne@campana.cz

Kladno

ASAP DOVOLENA.CZ
Italská 2421
Tel: +420 312 664 717
E-mail: info@asap-dovolena.cz

LC KONTAKT
P. Bezruče 3388
Tel: +420 777 000 777
E-mail: lck4@lck.cz

CA MONTY s.r.o.
Italská 2316
Tel: +420 311 215 900
E-mail: camonty@camonty.cz

Kolín

Globus Tour
Na Hradbách 155
Tel: +421 800 101 137
E-mail: info@globus-tour.cz

ROJA tour
Rubešova 61
Tel: +420 606 892 095
E-mail: info@rojatour.cz

Kopřivnice

CA IMPULS
Štefánikova 570/25
Tel: +420 724 862 524
E-mail: info@caimpuls.cz

CK Agentura FOX
Záhumenní 1152
Tel: +420 556 808 250
E-mail: prodejna@ckfox.cz

Kralupy nad Vltavou

CA KRALUPY TRAVEL
Roman Machálek
Mostní 747
Tel: +420 777 119 064
E-mail: kralupy@alexandria.cz

Kroměříž

FRČÍME s. r. o.
1. Máje 281
Tel: +420 776 372 463
E-mail: frcime@frcime.cz

Kroměřížská CK TINA s. r. o.
Farní 95/1
Tel: +420 608 448 348
E-mail: cktina@cktina.cz

Kyjov

CA Jana Ďurinová
TGM 234
Tel: +420 518 612 123
E-mail: janadurinova@seznam.cz

Lanškroun

CA TREFA
Hradební 316
Tel: +420 465 635 473
E-mail: trefa@trefa-ca.cz

Liberec

BELLA TOUR
Na Okruhu 907/13
Tel: +420 731 586 553
E-mail: info@bellatour.cz

CA FLIGHT SERVICES
Jánská 864/4
Tel: +420 485 105 544
E-mail: flightazur@seznam.cz

CA INFOTOUR
28. října 145/30
Tel: +420 776 745 661
E-mail: 482772614@iol.cz

Lipník n. Bečvou

G-TOUR
28.října 602
Tel: +420 581 771 503
E-mail: gtour@gtour.cz

Litomyšl

CA LA PLAYA
Bělidla 1058
Tel: +420 605 161 873
E-mail: calaplaya@seznam.cz

Litovel

BAVI – Viktor Kohout
Nám. Přemysla Otakara 754
Tel: +420 585 371 076
E-mail: info@bavi.cz

Lysá nad Labem

EVENTOUR
Masarykova 209
Tel: +420 603 463 676
E-mail: eventour@tiscali.cz

Mělník

Galatour
nám.Karla IV.3359
Tel: +420 739 030 389
E-mail: galatour@galatour.cz

Milevsko

CA VLTAVA
Husovo nám. 189
Tel: +420 604 603 374
E-mail:ca.vltava@centrum.cz

Mladá Boleslav

CA PLANET
Náměstí Míru 52
Tel: +420 326 737 445
E-mail: ca-planet@ca-planet.cz

CA TRAVEL TIME
Jana Palacha 1213
Tel: +420 326 726 600
E-mail: info@travel-time.cz

Most

a-turist s. r. o.
Budovatelů 2375
Tel: +420 777 257 062
E-mail: info@a-turist-most.cz

CA EUROTURIST
J. Průchy 924/32
Tel: +420 476 124 270
E-mail: info@euroturist.cz

Nové Město nad Metují

CIS – cestovní agentura
TGM 69
Tel: +420 491 471 073
E-mail: info@cisnovemesto.cz

Nové Město na Moravě

CA RENATA
Vratislavovo náměstí 122
Tel: +420 566 617 317
E-mail: info@ckrenata.cz

Nové Strašecí

ALLEGRO cestovní agentura
Čsl. armády 172
Tel: +420 313 573700
E-mail: allegro.kapkova@tiscali.cz

Nový Jičín

Cestovní agentura LANDSON
K Nemocnici 3
Tel: + 420 556 70 10 30
E-mail: info@nabidkazajezdu.cz

LM TOUR
Ludmila Kellerová
gen. Hlaďo 22
Tel: +420 720 101 648
E-mail: info@lmtour.cz

Nymburk

CA TEREZA
Nerudova 697/1
Tel: +420 325 541 011
E-mail: ad.farkasova@tiscali.cz

Lanškroun

CA TREFA
Hradební 316
Tel: +420 465 635 473
E-mail: trefa@trefa-ca.cz

Olomouc

BOHEMIAN FANTASY
Tř. Kosmonautů 1288/1
Tel: +420 725 855 030
E-mail: info@bohemianfantasy.cz

CK PALMA
OC OLYMPIA OLOMOUC
Tel: +420 585 154 587
E-mail: palmaol@ck-palma.cz

CK REKOS
Slovenská 539/12
Tel: +420 585 228 774
E-mail: rekos@rekos.cz

Opava

CA HARY TOUR
Radomír Štencl
Dolní náměstí 1
Tel: +420 608349032
E-mail: info@harytour.cz

PETRAVEL
Dolní náměstí 22
Tel: +420 777 116 960
E-mail: info@travel.cz

Opočno

CA MARIN
Nádražní 167
Tel: +420 494 667 848
E-mail: ca-marin@email.cz

Orlová

CA Věra Ježová
Masarykova třída 1325
Tel: + 420 596 516 387
E-mail: vjezova@iol.cz

Ostrava

AGENTURA HANA
Čs.legií 7
Tel: +420 596 120 694
E-mail: info@agenturahana.cz

CA LUMIS
Teslova 1129/2B
Tel: +420 739 617 168
E-mail: ca-lumis@ca-lumis.cz

CA TINA TRAVEL
28. října 341/184
Tel: +420 596 933 999
E-mail: info@tinatravel.cz

TRAVEL CENTRUM
Mgr. Hana Přindišová
Tyršova 20
Tel: +420 596 111 122
E-mail: info@super-more.cz

Pardubice

AGENTURA HaK
David Čada
Smilova 308
Tel: +420 602 939 698
E-mail: dovolena@volny.cz

CA Ivana Kopecká
Třída Míru 71
Tel: +420 776 310 582
E-mail: ivanakopecka@seznam.cz

CA Jaroslava Střídová
Čacké 1120
Tel: +420 724 858 467
E-mail: cestovka@stridasport.cz

Pelhřimov

Adores
Solní 57
Tel: +421 565 333 647
E-mail: pelhrimov@adores.c

Písek

CA LASTY
Nerudova 67/6
Tel: +420 777131856
E-mail: calasty@seznam.cz

C.A .TRAVEL Písek
Heydukova 97
Tel: +420 382 224 120
E-mail: ca.travelpisek@volny.cz

Plzeň

CA DUNA
Riegrova 10
Tel: +420 377 226 319
E-mail: duna@dunaplzen.cz

CA GRINNI TOUR
Masarykova 75
Tel: +420 377 919 234
E-mail: grinnitour@seznam.cz

CA IDEAL-TOUR Plzeň
Pražská 6
Tel: +420 377 224 953
E-mail: info@idealnizajezdy.cz

Poděbrady

CA IVANKA
Havlíčkova 53/8
Tel: +420 325 612 305
E-mail: caivanka@gmail.com

Polička

CK KO-TOUR
Riegrova 52
Tel: +420 461 723 740
E-mail: policka@kotour.cz

Praha

CA AMITIÉ
Petrská 1131/2
Tel: +420 603 217 041
E-mail: caamitie@seznam.cz

NECKERMANN AGENTURA
provozovatel TEEM Praha
Petržílkova 2706/30
Tel: +420 251 615 792
E-mail: fira24@email.cz

CA GLOBUSTRAVEL.CZ
Rubensova 2238/4
Tel:+420 274 775 062
E-mail: info@globustravel.cz

GALA-TRAVEL
Švehlova 32 - Park Hostivař
Tel: +420 271 752 362
E-mail: info@galatravel.cz

NUBIS.CZ
Arkalycká 757
Tel: +420 222 365 747
E-mail: nubis@nubis.cz

superzajezdy.cz
Chrudimská 2a
Tel: +421 272 743 981
E-mail: info@superzajezdy.cz

TRAVEL GROUP
Na Příkopě 23
Tel: +420 732 402 202
E-mail: info@travel-group.cz

Prachatice

CK OCEAN
Zvolenská 30
Tel: +420 388318746
E-mail: prachatice@ca-ocean.cz

Prostějov

CA AMIMA
Trávnická 2
Tel: +420 582 330 655
E-mail: mimako1@seznam.cz

Příbram

AJV Příbram
Žežická 599
Tel: +420 318 692 712
E-mail: ajv@ajvpribram.cz

CK LUCIE
Václavské náměstí 144
Tel: +420 318 630 837
E-mail: cklucie@cklucie.cz

Roudnice nad Labem

1. CESTOVNÍ AGENTURA
František Scherbaum
Jungmannova 1033
Tel: +420 602 260 782
E-mail: agentura@1-cestovni.cz

Rousínov

CK GRAND TRAVEL
Sušilovo náměstí 425/48
Tel: +420 517 371 868
E-mail: info@grandtravel.cz

Rožnov pod Radhoštěm

CA Jana Arendášová
Meziříčská 774
Tel: +420 571 657 080

Rýmařov

CA MARCELA
Bartákova 1226/8
Tel: +420 554 212 358
E-mail: ca.marcela@atlas.cz

Slavičín

CA SUN TOUR
Mladotické nábřeží 848
Tel: + 420 577 341 994
E-mail: marta.koncicka@centrum.cz

Soběslav

CA EVA
náměstí Republiky 57
Tel: +420 777 245 568
E-mail: ca.eva@email.cz

Sokolov

CK FK
Staré náměstí 37
Tel: +420 352 623 319
E-mail: ckfk@ckfk.cz

Stará Boleslav

CA BOHEMIA
Třebízského 1733
Tel: +420 326 913 101
E-mail: jana.s.vichova@seznam.cz

Strakonice

CA CIAO
U Svaté Markéty 58
Tel: +420383 323 450
E-mail: strakonice@ciao.cz

Sušice

TEMPO TOURS
náměstí Svobody 6
Tel: +420 376 528 989
E-mail: tempo@tempotours.cz

Svitavy

CA PALMA
Nám. Míru 89
Tel: +420 461 541 000
E-mail: palma@ck-palma.cz

Šumperk

CA ATLAS
M. R. Štefánika 318/1
Tel: +420 583 211 009
E-mail: caatlas@caatlas.cz

CA MOJE VOLNO
Palackého 2
Tel: +420 777 675 658
E-mail: info@mojevolno.cz

CA JESENIATOUR
Gen. Svobody 30
Tel: +420 583 213 441
E-mail: jeseniatour@jeseniatour.cz

Šternberk

CA Eva Bartoňková
Čs. armády 7
Tel: +420 585 013 470
E-mail: evabartonkova@centrum.cz

Tábor

CK COMETT PLUS
9. května 1989
Tel: +420 381 256 079
E-mail: ck@comettplus.cz

Teplice

CA ASSIST – your way
U Nemocnice 3064
Tel: +420 417 532 669
E-mail: info@i-assist.cz

HABIBI Travel
Jana Koziny 1633
Tel: +420 775 954 569
E-mail: habibitravel@seznam.cz

Tišnov

CA TRAVEL SERVIS
Brněnská 153
Tel: +420 549 410 522
E-mail: info@cktravel.cz

Trutnov

CA CESTOVÁNÍ SNŮ
Miroslava Kohutová
internet.prodej
Tel: +420 724 513 656
E-mail: info@cestovanisnu.cz

Třebíč

ADRIATIC TOUR
Smila Osovského 42/6
Tel: +420 568 840 340
E-mail: adriatictour@seznam.cz

PALMATOUR
Cestovní centrum
Karlovo nám. 16/22
Tel: +420 568 842 824
E-mail: info@cestovnicentrum.cz

Třinec

BENFICA
cestovní kancelář
Náměstí Svobody 527
Tel: +420 558 331 959
E-mail: info@benfica.cz

CA ISLA
Michaela Vilímová
Dukelská 1137
Tel: + 420 558 989 858
E-mail: caisla@caisla.cz

CK MARTED
náměstí Svobody 1274
Tel: +420 558 325 074
E-mail: marted@marted.cz

Týnec nad Sázavou

CA GLOBUS
Jílovská 504
Tel: +420 721 782 626
E-mail: info@caglobus.cz

Uherské Hradiště

CA MOJE CESTA
Masarykovo nám. 34
Tel: +420 572 550 420
E-mail: zajezdy@mojecesta.cz

JD TOUR
Františkánská 1241
Tel: +420 608 370 800
E-mail: jdtour@jdtour.cz

Uherský Brod

DALIMA
Moravská 83
Tel: +420 572 637 026
E-mail: info@ca-dalima.cz

Ústí nad Labem

BOHEMA REISEN
Hana Čechová
Hrnčířská 57/10- V Jirchářích
Tel: +420 475 211 846
E-mail: info@bohemareisen.cz

KTOUR
Mírové nám. 99/23
Tel: +420 475213003
E-mail: info@ktour.cz

Ústí nad Orlicí

CA VIA – Lydie Sloupenská
Čs. Armády 1181
Tel: +420 733 781 781
E-mail: rezervace@cavia.cz

Valašské Meziříčí

CA LAST MINUTE
Mostní 98/8
Tel: + 420 571 610 111
E-mail: ca.lastminute@seznam.cz

CA VIA TOURS
Stříbrná 676
Tel: +420 571 612 606
E-mail: viatours@viatours.cz

Vansdorf

CA Jiřina Bečvářová
Čsl. Letců 794
Tel: + 420 775 865 959
E-mail: info@bestzajezdy.cz

CA Milan Tkáč
Legií 2268
Tel: + 420 412 372 755
E-mail: ca-tkac@seznam.cz

Veselí nad Moravou

CA MOJE CESTA
Masarykova 114
Tel: +420 518 322 285
E-mail: info@mojecesta.cz

Vlašim

CA YVETTA
Riegrova 1828
Tel: +420 317 847 132
E-mail: info@ca-yvetta.cz

Vrchlabí

CA ELIS TRAVEL
Krkonošská 153
Tel: +420 603 182 932
E-mail: info@elistravel.cz

Zlín

CK ZLÍNTOUR TRIPS
Štefánikova 17
Tel: +420 577 211 700
E-mail: info@zlintourtrips.cz

Znojmo

CA JINÁ
Hakenova 25
Tel: +420 777 841 122
E-mail: ca.jina@centrum.cz

CA SUN-DAY agency
Dr. M. Horákové 10
Tel: +420 515 261 637
E-mail: info@sun-day.cz

Žatec

CA DÁMSKÝ KLUB
Volyňských Čechů 3198
Tel: +420 774 944 656
E-mail: miluse.dyrsmid@seznam.cz

Žďár nad Sázavou

CA Vysočina tour
Nádražní 427/10
Tel: +420 566 624 164
E-mail: info@vysocinatour.cz

Internetový prodejci:

CA ČAMBITOUR
Tel: +420 607 560 440
E-mail: lucka@cambitour.cz

INVIA.CZ
Tel: +420 226 000 622
E-mail: poradce@invia.cz

LAST.CZ
Tel: +420 227 222 277
E-mail: info@last.cz

LEVNÉ ZÁJEZDY
Tel: +420 270 005 170
E-mail: poradce@levnezajezdy.cz

STUDENT AGENCY
Nám. Svobody 17
Tel: +420 800 100 300
E-mail: info@studentagency.cz

TRAVELPORTAL.CZ
Tel: +420 234 121 121
E-mail: info@travelportal.cz

ZÁJEZDY.CZ
Tel: +420 800 656 610
E-mail: zajezdy@zajezdy.cz

Navštivte naši cestovní kancelář

TIP travel

PRAHA

Sídlo cestovní kanceláře
Štefánikova 13/43
150 00 Praha 5

Internetový prodej

www.tiptravel.cz
dovolena@tiptravel.cz
+420 542 215 640

Dealerské oddělení

obchod@tiptravel.cz

BRNO

Josefská 494/6
602 00 Brno
naproti Kostelu
svatého Josefa
brno@tiptravel.cz
+420 542 215 640

OLOMOUC

Prodejní zastoupení
Denisova 316/4
772 00 Olomouc
křižovatka
s Ostružnickou ulicí
zajezdy@tip-olomouc.cz
+420 727 990 560

tiptravel.cz

Váš prodejce

Lajkněte si nás 8 tis.
a dozvíte se vždy více...
fb.com/TIPtravelEU

grafika » redred.sk